Leben im Bad
Living bathrooms

DURAVIT

Lista de precios

Marzo 2018

17

Indicaciones importantes - Cerámica

1. Ampliación de series / Nuevos modelos

Serie	Observación	Disponibilidad
DuraSquare	Lavabo mueble # 235380	Marzo 2018
	Lavabo mueble # 235660	Marzo 2018
	Consola metálica suspendida # 0031124600, 0031121000	Marzo 2018
	Consola metálica de pie # 0031114600, 0031111000	Marzo 2018
	Bandeja de cristal en consola metálica # 0099678200, 0099678300, 0099678400, # 0099678500, 0099678600, 0099678700, # 0099678800	Marzo 2018
DuraStyle	Inodoro suspendido Compact Rimless Kit # 45710900A1	Inmediata
ME by Starck	Urinario # 281230	Marzo 2018
	Tapa para urinario # 002409	Marzo 2018
Vero Air	Lavabo # 235070	Marzo 2018
	Lavamanos # 072450	Marzo 2018
	Lavabo sobre encimera # 235150	Marzo 2018
	Lavabo empotrado # 038355	Marzo 2018

2. Ya no disponible en el programa

Serie	Observación	Disponibilidad
1930	Asiento inodoro # 006221	Desde stock
Architec	Lavabo sobre encimera # 032040, # 032042, 032045	Desde stock
DuraStyle	Lavabo Med # 232465	Desde stock
	Urinarios # 280530, 280730	Desde stock
Starck 3	Indoro de pie # 0126090064	Desde stock

3. WonderGliss

El revestimiento de cerámica que se mantiene mucho más tiempo bello y pulido. Todos los residuos como la suciedad y la cal son arrastrados fácilmente por el agua formando grandes gotas. En consecuencia hay menos incrustaciones, menos que limpiar y mucha más diversión en el baño.
Más información de WonderGliss: www.duravit.es

WonderGliss
+ EUR 61 cada pieza de cerámica;
añadir el n.º 1 al final del n.º de art.

4. HygieneGlaze

En el baño existen grandes requerimientos en lo que a la higiene se refiere. Especialmente en el inodoro se ocultan muchas bacterias y gérmenes indeseados que, ocasionalmente, pueden causar enfermedades. Duravit se ha hecho cargo de este tema y define el innovador vitrificado HygieneGlaze como un nuevo estándar de higiene para inodoros y urinarios. Este nuevo desarrollo no solo es una imprimación superficial, sino un vitrificado de cerámica que actúa de forma antibacterial durante un tiempo casi ilimitado. HygieneGlaze se incluye en la cocción como componente integral del vitrificado. Los inodoros y urinarios disponibles con HygieneGlaze están marcados de forma específica.
Por favor tenga en cuenta que no pueden combinarse las características superficiales de WonderGliss y HygieneGlaze.

5. Planos CAD 3-D

Los ficheros CAD pueden descargarse en Internet en www.duravit.es y en el portal profesional pro.duravit.es (DXF, DWG, IGS, STP, Revit).

6. Garantía

Duravit concede una garantía de 5 anos en cerámica sanitaria, bañeras, platos de ducha, accesorios, muebles de baños y grifería. Para los sistemas de hidromasaje, saunas y SensoWash, Duravit ofrece una garantía de 2 años, siempre y cuando las instalaciones sean realizadas por fontaneros o electricistas autorizados. Por favor, tengan en cuenta que las piezas de desgaste están excluidas de esta garantía.

7. Indicaciones especiales

Por favor, tenga en cuenta que debe introducir correctamente los datos del pedido.

0 4 5 4 6 0 0 8 0 0

Por favor, en un pedido de lavabo con tres agujeros para grifería, tenga en cuenta que debe introducir el "30" en el 9.º y 10.º dígito.

0 4 5 4 6 0 0 8 3 0

Por favor, en un pedido con recubrimiento WonderGliss, tenga en cuenta que debe introducir "1" en el 11.º dígito.

0 4 5 4 6 0 0 8 0 0 1

Modelo — Color — Versión — WonderGliss

8. Plantillas de recorte

Las correspondientes plantillas de recorte se suministran con el producto. Los datos en formato DXF están disponibles en http:\\pro.duravit.es

9. Tolerancias

Las medidas en los dibujos están indicadas en milímetros, incluida la tolerancia estándar. Estas indicaciones son sin compromiso, ya que las medidas reales solo se pueden averiguar en el producto final.

La reimpresión o reproducción, completa o parcial y por cualquier proceso, solo puede efectuarse con la autorización del fabricante. Esta lista de precios anula todas las listas de precios anteriores. Nuestros precios solo son válidos conjuntamente con nuestras condiciones generales de venta. Nos reservamos el derecho de modificar los precios sin previo aviso. Todos los precios se entienden sin accesorios. Todos los precios están en EUROS. Todas las medidas y los pesos pueden sufrir las tolerancias permitidas. El contenido de esta lista de precios está impresa en papel reciclado 100%. Otra contribución a la protección del medio ambiente.

Indicaciones importantes - Cerámica

10. Medida/peso
Las indicaciones de medida en mm se refieren en cada artículo a ancho x profundidad. Las indicaciones de peso son en peso neto (sin embalaje).

11. Símbolos

6,0 L	para todos los inodoros y cisternas que funcionan con una descarga de 6 litros
4,5 L	para todos los inodoros y cisternas que funcionan con una descarga de 4,5 litros
⊠	sin agujero para grifería
●	1 agujero para grifería marcado
●	1 agujero para grifería hecho
● ●	2 agujeros para grifería marcados, izq./dcha. para 2 griferías
● ● ●	1 agujero para grifería hecho, 2 agujeros para grifería marcados
● ●	2 agujeros para grifería hechos, izq./dcha. para 2 griferías
● ● ●	3 agujeros para grifería hechos
● ●	2 agujeros para grifería hechos con distancia entre griferías para uso con 2 monomandos
● ●	2 agujeros para grifería marcados con distancia entre griferías para uso con 2 monomandos
● ●	1 agujero para grifería hecho (izq.), 1 agujero para dispensador de jabón (dcha.) marcado
● ●	1 agujero para grifería marcado (izq.), 1 agujero para dispensador de jabón marcado (dcha.)
● ●	1 agujero para grifería hecho (izq.), 1 agujero para dispensador de jabón hecho (dcha.)
● ●	1 agujero para grifería hecho (dcha.), 1 agujero para dispensador de jabón hecho (izq.)

12. European Water Label (EWL)
European Water Label es un sistema de clasificación europeo con 12 grupos de productos sanitarios en total.
Las cantidades medidas de agua de lavado determinadas para los productos Duravit en base al European Water Label se indican en la siguiente ilustración.
La clasificación correspondiente se indica directamente en los productos.
Encontrará más información en nuestra página web.

Inodoros y cisternas

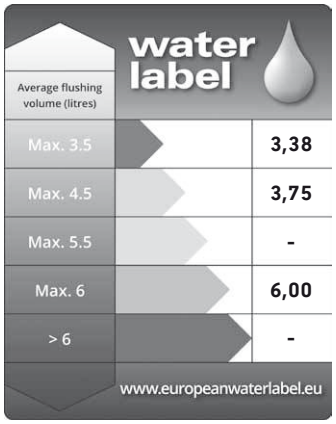

Clase EWL 1
Clase EWL 2
Clase EWL 4

13. Condiciones generales de venta
Los pedidos son en firme y NO se admitiría ninguna devolución que no haya sido acordada con la dirección de ventas. Solamente se admitirán aquellas devoluciones de artículos que estén en perfecto estado y figuren en la tarifa actual. Todas las devoluciones deberán efectuarse a portes pagados, de lo contrario no nos haremos cargo de la mercancía y la devolveremos a su origen. Todas las devoluciones sufrirán una depreciación de hasta un 20% en concepto de revisión de material, embalaje, administración, etc. No se admitirán reclamaciones transcurridos 8 días después de la recepción del material.

14. Condiciones de Pago
El pago de nuestros productos deberá efectuarse al contado, excepto en aquellos casos en que se conceda crédito al comprador. Los precios están sujetos a cualquier variación, previo aviso al comprador, facturándose a los que rijan el día de la expedición. Se cargaran en factura los impuestos reglamentarios, no incluidos en los Precios de esta Tarifa. AL CURSAR SUS PEDIDOS, QUEDAN ACEPTADAS LAS PRESENTES CONDICIONES GENERALES DE VENTA. Los precios de venta al publico son sin I.V.A. y en EUROS.

FSC
www.fsc.org
MIXTO
Papel procedente de fuentes responsables
FSC® C106855

La reimpresión o reproducción, completa o parcial y por cualquier proceso, solo puede efectuarse con la autorización del fabricante. Esta lista de precios anula todas las listas de precios anteriores. Nuestros precios solo son válidos conjuntamente con nuestras condiciones generales de venta. Nos reservamos el derecho de modificar los precios sin previo aviso. Todos los precios se entienden sin accesorios. Todos los precios están en EUROS. Todas las medidas y los pesos pueden sufrir las tolerancias permitidas. El contenido de esta lista de precios está impresa en papel reciclado 100%. Otra contribución a la protección del medio ambiente.

Índice

Cerámica

Resumen categorías de productos

Aplicaciones para colectividades	21
Baños de cortesía	22
Lavabos empotrados	24
Lavabos para mueble	27
Lavado sobre encimera	31
Inodoros de pie	33
Inodoros suspendidos	35
Inodoros para SensoWash®	37
Sets inodoros con asientos	38
Urinarios	39
1930	41
2nd floor	44
Architec	51
Cape Cod	58
Darling New	59
D-Code	66
Duraplus	79
DuraSquare	81
DuraStyle	88
Foster	111
Happy D.2	114
Lavabos empotrados, varios	124
Lavabos sobre encimera, varios	125
Luv	127
ME by Starck	130
P3 Comforts	142
Scola	150
Starck 1	151
Starck 2	157
Starck 3	164
Urinarios, varios	185
Vero Air	188
Vero	202
Accesorios cerámica	218

Sets de inodoro con asientos

D-Code	72, 74
DuraStyle	99, 100, 103, 104
ME by Starck	135, 136
Starck 3	172, 173, 174

Accesorios

D-Code	223
Karree	225
OpenSpace	227

Griferías

B.1	234
B.2	238
C.1	242
Accesorios griferías	251

SensoWash®

SensoWash® asientos de lavado

SensoWash® Starck e	263
SensoWash® Slim	264

SensoWash® correspondientes inodoros

Darling New SensoWash® inodoros	265
DuraStyle SensoWash® inodoros	267
Happy D.2 SensoWash® inodoros	270
ME by Starck SensoWash® inodoros	271
P3 Comforts SensoWash® inodoros	274
Starck 2 SensoWash® inodoros	276
Starck 3 SensoWash® inodoros	278
Vero Air SensoWash® inodoros	280

SensoWash® kits con inodoro incluido

SensoWash® Slim Set	281
Accesorios SensoWash®	283

Índice

Bañeras y Wellness

Bañeras

2x3	290
2nd floor	291
Blue Moon	294
Cape Cod	298
Darling New	302
Daro	313
D-Code	315
DuraSquare	320
DuraStyle	325
Happy D.2	334
Luv	342
P3 Comforts	346
Paiova	356
Shower + Bath	372
Starck	375
Tumbonas para bañera	388
Vero Air	390
Vero	396

Bañeras de hidromasaje

2x3	411
2nd floor	412
Blue Moon	415
Cape Cod	418
Darling New	422
Daro	430
D-Code	432
DuraSquare	437
DuraStyle	442
Happy D.2	446
Luv	454
P3 Comforts	457
Paiova	464
Starck	480
Vero Air	489
Vero	495

Platos de ducha

D-Code	499
DuraPlan	504
P3 Comforts	507
Starck Slimline	512
Stonetto	515

Mamparas de ducha

OpenSpace	518
OpenSpace B	522

Sauna

Inipi	531
Inipi B	538

Equipamiento para bañeras y Wellness	542
Accesorios para bañeras y Wellness	548

Muebles de baño

Cape Cod	567
Delos	571
DuraStyle	593
Encimeras universales	609
Espejo y luz	645
Fogo	661
Happy D.2	676
Ketho	689
L-Cube	704
Luv	748
Starck	757
Vero Air / Vero	764
X-Large	789

Información general

Indicaciones importantes cerámica	2
Índice	6
Indicaciones importantes griferías	231
Información de producto - Griferías	232
SensoWash® información de producto	257
Indicaciones importantes bañeras y Wellness	287
Información de producto - Bañeras y platos de ducha	288
Información de producto - Sistemas de hidromasaje	402
Información de producto - Mamparas de ducha	517
Información de producto - Saunas	526
Indicaciones importantes muebles de baño	565
Indicaciones para pedido cerámica	A partir de 809
Indicaciones para pedido y formulario de pedido bañeras y Wellness	A partir de 812
Indicaciones para pedido y formulario de pedido muebles de baño	A partir de 817
Tabla de colores	A partir de 858

Índice

N.º de art.	Página
00	
001402	44,45,46
001415	65,220
001422	65,105,279
001428	220
001429	220
001435	187,221
001436	187,221
001456	76,77,222
002001	134,135,136
002009	134,135,136
002011	136,137,138
002019	136,137,138
002031	147,148
002039	147,148
002041	148,149
002049	148,149
002061	98,99,105
002071	104
002079	104
002101	64
002109	64
002201	201
002209	201
002219	217
002409	139
003028	118
003029	192,206
003033	69,188,204
003034	214
003035	70,214
003036	70,214
003037	192,206
003038	192,206
003039	188,190,204
003047	192,206
003059	150
003063	192,206,210
003064	166
003065	192,206
003066	192,206
003067	188,190,204
003071	214
003072	214
003073	214
003074	188,190,204
003075	192,206
003076	118
003077	118
003078	118
003079	118,119
003101	84
003102	84
003103	81,82
003104	81,82
003105	93
003106	93,94,95
003107	93,94,95
003108	93
003109	86
003110	86
003111	83
003112	83
005000	222
005001	168
005004	108,109,187
005019	154,220
005020	42,50,278
005024	47,48,218
005025	52,218
005026	92,93,219
005027	49,61,222
005028	49,54,218
005030	221
005031	218
005036	44,45,219
005037	124,219
005038	53,54,218
005040	152,218
005041	155,156,221
005042	183,187,221
005043	51,218
005044	51,219
005051	218
005052	45,51,218
005062	110,141
005064	62,63,280
005072	265,266,283
005076	59,69,219
005111	107,183,221
005112	107,108,221
005113	138,139,221
005503	219
005504	219
005505	219
0060	597
006021	112,113
006031	73
006039	73
006041	73
006051	98,101,106
006059	98,101,106
006071	73
006091	73
0061	597
006139	186
006151	217
0062	692
006209	77
006231	101
006239	101
006241	175,177
006251	101
006261	175,177
006279	112,113
006281	57
006291	57
0063	692
006332	62,160,182
006339	62,160,182
006371	98,99,107
006379	98,99,107
006381	172,173,180
006389	172,173,180
006420	79,80
006427	79,80
006429	79,80
006431	177
006439	177
006451	121,122,123
006459	121,122,123
006461	121
006469	121
006481	42,43
006489	42,43
006500	42,49,280
006570	80
006588	154,155
006591	156,163
006630	79,80
006661	42,43
006701	42,43,222
006712	168,219
006713	221
006731	71,72,76
006739	71,72,76
006741	77
006769	215,216
006771	181
006779	181
006899	50
006961	57
006969	57
006981	63,64,162
006989	63,64,162
007504	43,65,279
007508	75,76,77
009904	223,225
009912	223,225
009915	224
009916	223
009917	223
009918	223
009919	223
009920	223
009921	223
009922	223
009923	223
009924	223
009925	223
009926	223
009927	224
009928	224
009950	225
009951	225
009952	225
009953	225
009954	225
009955	226
009956	226
009957	226
009958	225
009959	225
009960	225
009961	225
009962	225
009964	84
009965	81,82
009966	86
009967	83
01	
010C	681,799
011C	681,799
012409	178
012601	178
012609	179
012809	180
012C	681,799
013410	112
013415	112
013C	681,799
015C	681,799
016C	681,799
017509	112
017609	113
017709	112
017C	681,799
018209	42
018509	80
018C	681,799
019009	57
019209	80
02	
020C	580
021009	154
022701	43
022709	43
023309	155
023C	581
025C	683,801
026610	42
026710	42
026C	683,801
027410	154
027415	154
027C	683,801

Índice

N.º de art.	Página
028C	683,801
03	
030050	165
030055	165
030060	165
030065	165
030155	165
030160	165
030249	169
030256	169
030348	166,167,169
030410	164
030470	164
030480	164
030543	170
030549	131,132,170
030750	165
030760	165
030960	166
030970	166
030C	581
031055	169
031260	166
031270	166
031348	168
031455	211
031550	211
031555	211
031653	49
031758	48,49
031840	53
031845	53
031927	56
031932	56
031937	56
031942	54
032050	53
032542	125
032910	214
032912	214
032985	214
033043	212
033048	197,212,213
033213	171
033342	125,131
033452	125,131
033550	111
033643	111
033754	67
033849	68
033856	68
033955	68
033C	582
034210	70
034265	70
034285	70
034760	48
034812	69
034943	90
034960	90
035285	70
036970	126
037070	126
037243	91
037260	91
037337	91,92
037456	90
037462	90
037555	91
037755	145
037855	132
037960	127
037980	127
038060	128
038080	128
038142	129
038255	196
038355	196
038647	152
038747	152
04	
040658	151
040833	153
040853	151
040C	582
041947	111
041955	111
041960	111
041970	111
043860	41
043870	41
043880	41
043C	583
044358	51
044546	153
044648	152
044753	151
044845	52
044958	51
045058	51
045140	126
045148	125
045250	210
045260	209
045360	210,211
045410	202,203,205
045412	202,203,205
045450	206,207
045460	206,207
045470	206,207
045480	206,207
045550	209
045560	209
045748	117
045C	683,801
046240	54
046340	55
046651	124
046840	55
046847	53
046C	683,801
047334	54
047658	41
047C	683,801
048360	116
048C	683,801
049112	44,45
049160	46
049170	46
049180	44
049747	59
049910	59
049953	59
049963	59
049983	59
05	
050C	583
053C	584
06	
068460	150
068560	150
07	
070225	208
070350	207
070445	208
070536	67
070545	67
070650	67
070745	67
070845	89
070950	114
071050	115
071150	114
071350	89
071450	157
071550	142
071645	142
071945	130
072243	131
072343	130
072445	194
072450	194
073147	59
073245	86
075045	167
075140	168
075150	167
075244	79,168
076138	158
076465	52
076565	52
076635	52
078550	41
079040	47,48
079050	47
079342	41
079C	668
08	
082135	183
082235	183
082335	186
082336	186
082625	183
082725	184
082830	77
082930	78
083037	187
083432	155,162
083532	156,163
084737	185
084837	185
085035	186
085135	185
085713	47
085714	44,45
085716	46
085717	67
085718	66,69,70
085790	41
085791	41
085824	59
085825	59
085826	59
085827	114
085828	114
085829	88,92,95
085830	88,92,95
085831	89
085832	114
085833	157
085834	157
085835	157
085836	142,143,145
085837	142,143,145
085838	142
085839	130,132,133
085840	130,132,133
085841	130
086327	66,69,70
086383	158
086397	111
086398	111

Índice

N.º de art.	Página
08	
086399	111
086515	164,165,171
086516	164,165,171
086517	165,167
086518	167
087220	43
087221	43
089245	43
089255	43
089265	43
089275	43
089C	668
09	
090900	216
090910	216
090C	669
091200	113
091210	113
091C	669
092000	178,179,279
092010	178,179,279
092700	75,76,77
092710	75,76,77
092800	181
092810	181
093100	65
093110	65
093300	161,162,277
093400	123
093410	123
093500	105,106,269
093510	105,106,269
093700	148,149
093710	148,149
093800	137,138
093810	137,138
094C	729
095C	729
096C	732,774
097C	733,774
098C	775
099C	775
10	
100107	218
100342	108,109,141
100344	108,109,141
100384	110,141
100524	269,279
100691	265,266,283
100692	265,266,283
100C	612
101C	612
102C	627
103C	627
104C	612
105C	612
106C	627
107C	627
11	
1105	785
1106	786
1115	786
1116	787
1125	787
1126	788
1128	808
1131	808
1135	807
1136	807
1137	807
1150	807
1152	807
1154	807
1155	785
1156	786
1165	786
1166	787
1167	742
1168	743
1169	743
1170	745
1171	745
1175	787
1176	788
1177	742
1178	743
1179	743
1180	745
1181	745
1189	744
1190	744
1191	746
12	
1200	746
1201	746
1205	746
1206	747
1218	606
1219	606
1228	606
1229	606
1238	607
1239	607
1248	607
1249	607
1255	703
1257	703
1265	703
1266	703
1267	703
1288	591
1289	591
1290	592
1291	592
21	
210409	181
210809	74
211001	74
211101	75
211109	75
211509	74
211609	216
211709	215
211809	76
212809	160
212909	161
212959	277
213409	123
213809	65
213909	64
214109	182
214159	279
214209	77
214509	162
215009	104
215509	105
215609	106
215659	269
215909	122
216209	107
216309	149
216609	148
216659	275
216709	148
216909	136
216959	273
217009	137
217209	138
22	
220009	172
220209	176
220309	177
220609	175
221109	72
221509	175
221709	215
222009	50
222109	121
222209	122
222509	173
222609	177
222659	278
222709	176
222809	73
223010	172
223015	171
223115	171
223410	172
223710	71
223715	71
223810	71
223915	215
224010	215
224110	71
224915	61
225010	62
225110	62
225415	49
225510	159
225615	61
225715	70
225815	120
225910	120
226710	120
226815	146
226910	147
227115	159
227210	159
227310	147
227415	200
227915	96
228015	171
228115	172
228215	96
228310	97
228410	97
228515	97
228615	97
228715	96
228815	133
228910	134
229015	134
23	
231055	66
231060	66
231065	66
231155	66
231160	66
231165	66
231260	66
231360	66
231440	116
231460	116
231560	115
231660	114
231665	114
231680	114
231765	115
231810	118,119
231812	118,119,120

Índice

N.º de art.	Página
231860	118,119
231865	118,119
231880	118,119
231955	88
231960	88
231965	88
232010	93
232012	93
232065	93
232080	93
232144	158
232246	153
232355	157
232360	157
232365	157
232455	88
232460	88
232510	95
232580	95
232610	94
232680	94
232748	158
232848	58
232965	89
233065	89
233155	142
233160	142
233165	142
233210	143
233212	143
233265	143
233285	143
233310	144
233312	144
233385	144
233410	145
233412	145
233485	145
233555	130
233560	130
233565	130
233610	133
233612	133
233613	132
233663	133
233683	133
233763	96
233778	96
233813	92
233950	58
234046	58
234263	133
234283	133
234360	130
235010	188,189,191
235012	188,189,191
235050	192,193
235060	192,193
235070	192,193
235080	192,193
235150	195
235160	194
235250	196
235260	195
235310	81,82
235360	84
235380	83
235460	87
235560	87
235660	85
25	
252509	201
252559	280
252709	174
2528	702
252809	134
252859	271
252909	135
252959	272,282
2530	702
253009	136
253115	56
253210	79
253309	160
253359	276
253409	159
253509	71
253609	99
2537	702
253709	98
253759	267
253809	103
253909	100
254209	102
254259	268,281
254409	62
254459	265
254509	63
254609	57
254709	79
254909	63
255009	121
255059	270
255109	102,103
255209	98,99
255709	64
255909	101
256109	147
256159	274
256209	104
256309	64
256359	266
257009	73
257109	100
26	
262155	59
262160	59
262165	59
263152	88
27	
2704	806
28	
280032	216
280132	217
280430	107
280431	108
280630	108
280631	109
280830	110
280930	138
280931	140
281230	139
281430	141
281530	139
42	
420009	172
422509	173
43	
438180	107,138,222
45	
452709	174
452909	135
453009	136
453509	72
453519	72
455109	103
455209	99
456209	104
457009	74
457109	100
52	
5200	619
5201	619
5202	619
5203	619
5204	619
5205	620
5206	620
5207	620
5208	620
5209	620
5210	634
5211	634
5212	634
5213	634
5214	634
5215	635
5216	635
5217	635
5218	635
5219	635
5220	620
5221	620
5222	620
5223	620
5224	620
5225	620
5226	620
5227	620
5228	620
5229	620
5230	635
5231	635
5232	635
5233	635
5234	635
5235	635
5236	635
5237	635
5238	635
5239	635
5299	642
53	
5300	615
5301	615
5302	615
5303	615
5304	615
5305	616
5306	616
5307	616
5308	616
5309	616
5310	630
5311	630
5312	630
5313	630
5314	630
5315	631
5316	631
5317	631
5318	631
5319	631
5320	616
5321	616
5322	616
5323	616
5324	616
5325	616

Índice

N.º de art.	Página
53	
5326	616
5327	616
5328	616
5329	616
5330	631
5331	631
5332	631
5333	631
5334	631
5335	631
5336	631
5337	631
5338	631
5339	631
5399	642
54	
5400	625
5401	625
5402	625
5403	625
5404	625
5405	626
5406	626
5407	626
5408	626
5409	626
5410	640
5411	640
5412	640
5413	640
5414	640
5415	641
5416	641
5417	641
5418	641
5419	641
5420	626
5421	626
5422	626
5423	626
5424	626
5425	626
5426	626
5427	626
5428	626
5429	626
5430	641
5431	641
5432	641
5433	641
5434	641
5435	641
5436	641
5437	641
5438	641
5439	641
5499	643
55	
5500	617
5501	617
5502	617
5503	617
5504	617
5505	618
5506	618
5507	618
5508	618
5509	618
5510	632
5511	632
5512	632
5513	632
5514	632
5515	633
5516	633
5517	633
5518	633
5519	633
5520	618
5521	618
5522	618
5523	618
5524	618
5525	619
5526	619
5527	619
5528	619
5529	619
5530	633
5531	633
5532	633
5533	633
5534	633
5535	634
5536	634
5537	634
5538	634
5539	634
5599	642
56	
5600	623
5601	623
5602	623
5603	623
5604	623
5605	624
5606	624
5607	624
5608	624
5609	624
5610	638
5611	638
5612	638
5613	638
5614	638
5615	639
5616	639
5617	639
5618	639
5619	639
5620	624
5621	624
5622	624
5623	624
5624	624
5625	625
5626	625
5627	625
5628	625
5629	625
5630	639
5631	639
5632	639
5633	639
5634	639
5635	640
5636	640
5637	640
5638	640
5639	640
5699	643
57	
5700	613
5701	613
5702	613
5703	613
5704	613
5705	614
5706	614
5707	614
5708	614
5709	614
5710	628
5711	628
5712	628
5713	628
5714	628
5715	629
5716	629
5717	629
5718	629
5719	629
5720	614
5721	614
5722	614
5723	614
5724	614
5725	615
5726	615
5727	615
5728	615
5729	615
5730	629
5731	629
5732	629
5733	629
5734	629
5735	630
5736	630
5737	630
5738	630
5739	630
5799	642
58	
5800	621
5801	621
5802	621
5803	621
5804	621
5805	622
5806	622
5807	622
5808	622
5809	622
5810	636
5811	636
5812	636
5813	636
5814	636
5815	637
5816	637
5817	637
5818	637
5819	637
5820	622
5821	622
5822	622
5823	622
5824	622
5825	623
5826	623
5827	623
5828	623
5829	623
5830	637
5831	637
5832	637
5833	637
5834	637
5835	638
5836	638
5837	638

Índice

N.º de art.	Página
5838	638
5839	638
5899	643
60	
6003	770
6004	770
6005	770
6006	770
6007	770
6008	770
6013	771
6014	771
6015	771
6024	766
6025	766
6026	766
6027	766
6028	766
6029	766
6042	797
6043	797
6044	797
6045	797
6046	797
6047	797
6048	794
6049	794
6050	794
6051	794
6052	797
6053	797
6054	797
6056	795
6057	795
6058	795
6059	795
6060	794
6061	794
6062	794
6063	794
6080	596
6081	596
6082	596
6083	596
61	
610001	263
610200	263
6103	770
610300	263
6104	770
6105	770
6106	770
6107	770
6108	770
611000	264,282
611200	264,281
6113	772
611300	264
6114	772
611400	264
6115	772
611500	264
6124	766
6125	766
6126	766
6127	766
6128	766
6129	766
6140	713
6141	713
6142	713
6143	713
6144	718
6147	718
6150	718
6153	718
6156	715
6157	715
6160	708
6161	708
6162	708
6163	708
6164	721
6165	721
6166	721
6168	720
6169	721
6174	724
6175	724
6176	724
6177	724
6178	724
6179	724
6180	596
6181	596
6182	596
6183	596
62	
6203	771
6204	771
6205	771
6206	771
6207	771
6208	771,796
6209	796
6211	766
6213	772
6214	772
6215	772
6220	576
6221	576
6222	576
6223	577
6224	577
6225	577
6226	577
6227	577
6228	577
6230	574
6231	574
6232	574
6233	574
6234	575
6235	575
6236	575
6237	575
6240	714
6241	714
6242	714
6243	714
6244	718
6245	724
6247	718
6248	719
6249	719
6250	718
6251	719
6252	719
6253	718
6254	719
6255	719
6256	716
6257	716
6258	717
6259	717
6260	708
6261	708
6262	708
6263	708
6264	722
6265	722
6266	722
6267	723
6268	679
6269	723
6270	769
6271	769
6272	712
6273	713
6274	725
6275	725
6276	725
6277	725
6278	725
6279	725
6280	596
6281	596
6282	596
6283	596
6284	767
6285	767
6286	767
6287	767
6288	767
6289	767
63	
6300	684
6301	684
6302	684
6310	682
631000	282
631001	281
6311	682
6312	682
6320	576
6321	576
6322	576
6323	577
6324	577
6325	577
6326	577
6327	577
6328	577
6330	574
6331	574
6332	574
6333	574
6334	575
6335	575
6336	575
6337	575
6342	797
6343	797
6344	797
6345	797
6346	797
6347	797
6352	798
6353	798
6354	798
6363	679
6364	679
6365	679
6366	679
6367	679
6371	680
6372	680
6373	680
6374	680
6375	680
6379	598
6380	597
6381	597
6382	597

Índice

N.º de art.	Página
63	
6383	599
6384	599
6385	599
6386	599
6387	600
6388	600
6389	600
6390	600
6393	599
6394	599
6395	597
6396	599
6397	599
6398	598
6399	598
64	
6413	773
6414	773
6415	773
6417	692
6418	692
6419	692
6420	692
6421	692
6422	693
6423	693
6428	693
6429	693
6430	693
6431	693
6432	693
6433	693
6452	694
6453	694
6479	599
6480	597
6481	597
6482	597
6483	600
6484	600
6485	600
6486	600
6487	600
6488	600
6489	600
6490	600
6495	597
6498	598
6499	599
65	
6500	800
6501	800
6502	800
6504	768
6505	768
6506	768
6507	768
6508	768
6509	768
6510	800
6511	800
6512	800
6516	794
6517	794
6518	794
6521	801
6522	801
6523	801
6524	801
6525	795
6531	800
6532	800
6533	800
6534	800
6535	796
6536	796
6537	796
6538	796
6540	775
6541	775
6542	775
6543	798
6544	798
6545	798
6546	777
6547	777
6548	777
6549	777
6550	776
6551	776
6552	776
6553	798
6554	798
6555	798
6556	778
6557	778
6558	778
6559	778
6560	776
6561	776
6562	776
6566	778
6567	778
6568	778
6569	778
6570	777
6571	777
6572	777
6576	779
6577	779
6578	779
6579	779
6584	769
6585	769
6586	769
6587	769
6588	769
6589	769
66	
6601	720
6602	720
6603	720
6604	709
6605	709
6606	709
6607	709
6608	722
6609	722
6610	722
6624	696
6625	715
6626	715
6627	715
6628	715
6629	695
6630	695
6635	696
6636	696
6637	696
6638	696
6639	696
6640	696
6641	696
6642	696
6643	695
6644	695
6645	695
6646	695
6647	691
6648	691
6649	691
6650	691
6654	698
6655	698
6656	698
6657	699
6658	691
6662	694
6663	694
6664	694
6665	694
6666	694
6667	691
6668	691
6669	691
6670	691
6673	716
6674	716
6684	696
6685	696
6686	696
6687	696
6688	696
6689	696
6690	696
6691	696
6692	696
6694	697
6695	697
6696	697
6697	697
67	
6713	802
6714	802
6715	802
6716	802
6717	802
6718	802
6719	802
6721	803
6722	803
6723	803
6724	803
6731	803
6732	803
6733	803
6734	803
6746	586
6747	586
6750	724
6754	698
6755	698
6756	698
6757	699
6774	725
6775	725
6776	725
6777	725
6778	725
6779	725
6784	601
6785	601
6787	578
6788	578
6789	578
6790	578
6791	579
6792	579
6794	697
6795	697
6796	697
6797	697
6798	585

Índice

N.º de art.	Página
6799	585
68	
6808	730
6809	730
6810	730
6811	730
6812	730
6813	730
6818	731
6819	731
6820	731
6821	731
6822	731
6823	731
6824	733
6825	733
6826	733
6827	733
6828	733
6829	733
6830	684
6831	684
6832	684
6833	684
6834	734
6835	734
6836	734
6837	734
6838	734
6839	734
6840	682
6841	682
6842	682
6843	682
6846	587
6847	587
6848	731
6849	731
6850	731
6851	731
6852	731
6853	731
6854	699
6855	699
6856	699
6857	699
6858	700,732
6859	732
6860	732
6861	732
6862	732
6863	732
6864	734
6865	734
6866	734
6867	734
6868	734
6869	734
6874	735
6875	735
6876	735
6877	735
6878	735
6879	735
6883	601
6884	601
6885	602
6886	602
6891	579
6892	579
6894	697
6895	697
6896	697
6897	698
6898	698
6899	586
69	
6900	60
6900	710
6901	60
6901	710
6905	60
6905	711
6906	60
6906	711
6910	61
6910	712
6911	61
6911	712
6916	198
6916	726
6917	198
6917	726
6918	198
6918	726
6919	198
6919	726
6926	199
6926	727
6927	199
6927	727
6928	199
6928	727
6929	199
6929	727
6936	200
6936	728
6937	200
6937	728
6938	200
6938	728
6939	200
6939	728
695100	219
695200	220
6991	580
6992	580
70	
700009	376
700010	377
700011	378
700012	379
700023	290
700024	290
700027	313
700028	314
700050	380
700052	381
700074	292
700075	292
700076	293
700095	315
700096	315
700097	316
700098	315
700099	316
700100	315
700101	317
700131	396
700132	397
700133	396
700134	397
700135	398
700136	399
700137	318
700138	319
700141	313
700143	295
700160	293
700161	293
700212	364
700213	366
700214	368
700215	370
700216	368
700217	370
700231	330
700233	329
700238	303
700239	304
700240	303
700241	304
700242	303
700243	304
700244	305
700245	306
700246	307
700247	308
700248	309
700264	365
700265	367
700266	369
700267	371
700268	369
700269	371
700292	325
700293	326
700294	325
700295	326
700296	325
700297	326
700298	327
700299	328
700308	334
700309	335
700310	334
700311	335
700312	334
700313	335
700314	336
700315	336
700316	337
700317	338
700318	339
700319	340
700320	341
700330	301
700331	382
700332	382
700333	382
700334	382
700335	382
700336	382
700337	382
700338	383
700339	384
700340	384
700341	384
700362	298
700363	299
700364	300
700371	346
700372	347
700373	346
700374	347
700375	346
700376	347
700377	348
700378	349
700379	350
700380	351
700381	352
700390	356
700391	358
700392	360

Índice

N.º de art.	Página
70	
700393	362
700394	357
700395	359
700396	361
700397	363
700403	373
700404	374
700409	375
700411	390
700412	390
700413	391
700414	391
700415	392
700416	393
700417	394
700418	395
700426	320
700427	321
700428	322
700429	323
700430	324
700431	342
700432	343
700433	344
700434	345
701022	557
701023	557
701024	557
701025	557
701026	557
701027	557
701028	557
701031	557
701032	557
701033	557
701035	558
701036	558
701037	558
701065	558
701066	558
701067	558
701068	558
701069	558
701070	558
701071	558
701072	558
701073	558
701074	558
701075	558
701120	558
701121	558
703012	546
703013	546
703014	546
703015	546
703016	546
703017	546
703018	546
703019	546
703020	546
703021	546
703043	547
703044	547
703045	547
72	
720079	505
720082	505
720083	506
720084	506
720085	505
720086	506
720087	506
720088	506
720089	505
720091	506
720092	506
720093	501
720094	501
720095	501
720096	501
720097	502
720098	502
720099	502
720100	502
720101	499
720102	499
720103	499
720104	500
720105	500
720106	500
720107	500
720108	503
720113	501
720114	512
720115	512
720116	512
720117	513
720118	513
720119	513
720120	513
720121	513
720122	513
720123	513
720124	513
720125	513
720126	513
720127	514
720128	514
720129	514
720130	514
720131	514
720132	514
720133	514
720134	514
720145	515
720146	516
720147	515
720148	515
720149	515
720150	515
720151	508
720152	509
720153	510
720154	511
720155	508
720156	509
720157	508
720158	509
720159	508
720160	509
720161	508
720162	509
720163	501
720164	502
720165	501
720166	515
720167	516
720168	515
720169	516
720170	515
720171	515
720172	508
720173	509
720174	510
720175	511
720176	508
720177	509
720178	510
720179	511
720180	508
720181	509
720182	508
720183	509
7229	700
73	
7310	782
7311	782
7312	782
7313	782
7314	782
7320	781
7321	781
7322	781
7323	781
7324	781
7330	700
7331	700
7332	700
7333	700
7350	782
7351	782
7352	782
7353	782
7354	782
7360	783
7361	783
7362	783
7363	783
7379	737
7380	737
7381	737
7382	737
7383	737
7384	737
7385	737
7386	737
7387	737
7388	737
74	
7400	785
7440	588
7441	588
7442	588
7443	588
7444	588
7446	588
7447	589
7466	605,780
7467	605,780
7468	605,780
7469	605,780
7470	605,780
7471	605,780
7490	804
7491	686
7492	804
7493	686
7494	686,804
7495	686,804
7496	686,804
7497	805
75	
7500	783
7501	534
7501	784
7502	534
7502	784
7503	535
7503	784
7504	535
7504	784
7505	536
7506	536

Índice

N.º de art.	Página
7507	537
7508	537
7509	533
7510	533
7510	781
7511	781
751122	541
7512	781
751222	541
7513	781
751322	540
7514	781
751422	540
7530	701
7531	701
7532	701
7533	702
7541	590
7542	590
7543	590
7544	590
7550	738
7551	739
7552	739
7553	740
7570	780
7592	805
7593	686
7594	686,805
7595	686,805
7596	687,806
76	
760009	480
760010	481
760011	482
760012	483
760023	411
760024	411
760027	430
760028	431
760050	484
760052	485
760074	413
760075	413
760076	414
760095	432
760096	432
760097	433
760098	432
760099	433
760100	432
760101	434
760133	495
760134	496
760135	497
760136	498
760137	435
760138	436
760141	430
760143	416
760160	414
760161	414
760212	472
760213	474
760214	476
760215	478
760216	476
760217	478
760238	423
760239	424
760240	423
760241	424
760242	423
760243	424
760244	425
760245	426
760246	427
760247	428
760248	429
760264	473
760265	475
760266	477
760267	479
760268	477
760269	479
760292	442
760293	443
760294	442
760295	443
760296	442
760297	443
760298	444
760299	445
760308	446
760309	447
760310	446
760311	447
760312	446
760313	447
760314	448
760315	448
760316	449
760317	450
760318	451
760319	452
760320	453
760330	421
760331	486
760332	486
760333	486
760334	486
760335	486
760336	486
760337	486
760338	487
760339	488
760340	488
760341	488
760362	418
760363	419
760364	420
760371	457
760372	458
760373	457
760374	458
760375	457
760376	458
760377	459
760378	460
760379	461
760380	462
760381	463
760390	464
760391	466
760392	468
760393	470
760394	465
760395	467
760396	469
760397	471
760402	417
760411	489
760412	489
760413	490
760414	490
760415	491
760416	492
760417	493
760418	494
760426	437
760427	438
760428	439
760429	440
760430	441
760431	454
760432	455
760433	456
7650	740
7651	741
7652	741
7653	741
77	
770001	518,519
770002	518,519
770003	518,519
770004	520,521
770005	520,521
770008	524,525
770009	524,525
770010	522,523
770012	522,523
78	
7805	650
7806	650
7807	650
7808	650
7815	650
7816	650
7817	650
7818	650
7820	652
7821	652
7822	652
7823	653
7825	651
7826	651
7827	651
7828	651
7830	653
7831	654
7832	654
7833	654
7834	647,671
7835	647,671
7836	647,671
7837	647,671
7838	647,671
7840	655
7841	655
7842	655
7843	656
7845	647,671
7846	647,671
7847	647,671
7848	647,671
7855	648,672
7856	648,672
7857	648,672
7858	648,672
7865	648
7866	648
7867	648
7868	648
7875	649
7876	649
7877	649
7878	649
7885	649
7886	649
7887	649
7888	649
79	
790001	364,365,560
790003	295,416,560

Índice

N.º de art.	Página
79	
790007	303,304,560
790008	305,306,560
790009	334,335,560
790010	382,383,560
790011	346,347,561
790100	290,292,554
790101	512,513,554
790102	512,513,555
790103	290,292,556
790104	290,292,556
790105	329,330,554
790123	295,416,556
790125	315,316,556
790126	315,316,556
790127	315,316,554
790128	318,554
790129	499,500,555
790131	292,293,554
790137	505,556
790140	505,556
790141	506,556
790142	506,556
790143	505,556
790144	506,556
790145	506,556
790146	506,556
790147	505,556
790149	506,556
790150	506,556
790158	501,502,554
790159	553
790166	553
790167	508,509,555
790168	510,511,555
790169	508,509,555
790170	508,509,555
790171	508,509,555
790172	508,509,555
790173	508,509,555
790176	508,509,555
790177	510,511,555
790178	508,509,555
790179	510,511,555
790180	508,509,555
790181	508,509,555
790182	554
790215	292,293,545
790216	292,413,545
790225	315,550
790226	317,318,550
790227	316,550
790236	295,550
790261	505,506,552
790262	505,506,553
790263	508,509,553
790269	508,509,553
790285	313,380,548
790286	313,380,548
790287	290,550
790288	290,550
790289	303,304,548
790290	303,304,548
790291	350,351,548
790292	350,351,548
790293	306,307,548
790294	306,307,548
790295	375,377,548
790296	375,377,548
790299	365,367,548
790301	560
790302	560
790340	505,506,555
790598	560
790650	329,330,547
790840	290,292,546
790846	295,546
790850	557
790851	295,416,559
790852	295,416,559
790855	295,416,559
790856	295,416,559
790857	295,416,559
790858	295,416,559
790881	295,547
790882	295,547
790883	295,416,559
7910	591
7911	605
7912	687,806
791200	365,367,548
791201	329,550
791202	329,551
791203	330,551
791204	330,551
791205	411,430,542
791206	423,424,543
791207	473,475,542
791219	337,338,551
791220	337,338,552
791221	334,335,551
791222	334,335,551
791226	305,306,552
791227	425,426,543
791228	298,299,552
791229	449,450,543
791230	330,368,552
791231	473,475,544
791233	295,544
791234	416,544
791235	365,367,552
791242	417,545
791243	508,509,553
791244	320,356,549
791245	298,299,549
791246	373,374,549
791247	320,356,549
791248	298,299,549
791249	373,374,549
791251	464,465,543
791252	418,419,542
791253	464,466,544
791254	465,467,544
791257	417,543
791260	499,500,553
791270	437,490,542
791274	437,489,542
791275	418,419,542
791301	373,374
791302	411,413,498
791303	411,413,498
791363	535,536,537
791364	518,519,525
791365	533,534,541
791368	290,292,556
791369	499,500,557
7915	535
791805	416,547
791806	416,547
791824	388
791825	389
791828	388
791829	389
791846	561
791847	303,304,546
791848	307,308,546
791849	309,429,546
791861	388
791862	389
791863	388
791864	389
791865	388
791866	389
791873	227
791874	227
791875	227
791876	227
791877	508,509,561
791878	417,547
791879	417,547
791882	411,413,545
791883	411,414,545
791884	413,414,545
791886	411,480,545
791887	414,416,545
791889	411,480,545
791892	411,414,545
791893	416,545
7921	534,535,537
7922	533
792407	508,509,555
792411	508,509,555
792412	510,511,555
792801	411,413,545
792802	416,545
792803	508,509,556
82	
8270	604
8271	604
8272	604
8273	604
828C	603
829C	603
83	
8370	664
8371	664
8372	664
8373	664
8374	664
8375	664
8377	665
8378	665
8380	665
8381	665
8382	665
8383	665
8384	665
8385	665
8388	665
85	
850000	184
8520	665
8521	666
8522	666
8523	666
8524	666
8525	666
8526	667
8527	666
8528	667
8529	667
8530	667
8531	666
8532	667
8533	667
8534	667
87	
872700	155
872710	155
8750	297
8751	297
8752	297
8775	312,332,387
8776	312,332,401

Índice

N.º de art.	Página
8777	312,332,401
8778	312,332,401
8780	311,332,386
8781	311,332,401
8782	311,332,401
8783	311,332,401
8785	311,332,386
8786	311,332,401
8787	311,332,401
8788	311,332,401
89	
8902	312,332,401
8903	387
8904	311,332,401
8905	386
8906	311,332,401
8907	386
8908	386
8909	386
8910	386
8911	386
8912	386
8915	386
8916	386
8917	386
8918	386
8919	386
8922	387
8923	387
8924	387
8925	387
8926	387
8936	387
8937	312,333,387
8938	312,333,401
8939	312,333,401
8941	312,333,401
8942	387
8946	332
8947	332
8948	332
8949	333
8965	312
8966	312
8967	312
8968	312
8969	312
8990	311
899025	65,76,279
8991	311
8992	311
8993	311
8994	311
8995	311
8996	311
8997	311
8998	311
8999	311
91	
9108	763
92	
9250	688
9251	688
9252	688
9253	688
94	
9427	763
9428	763
9429	763
9460	750
9461	752
9462	755
9463	753
9465	750
9466	752
9467	755
9468	753
95	
9520	760
9523	760
9526	760
9528	761
9529	761
9532	569
9533	569
9542	670
9543	674
9546	675
9547	675
9550	674
9553	664
9554	664
9555	664
9556	664
9557	664
9560	750
9561	751
9562	754
9563	752
9565	750
9566	751
9567	754
9568	753
9572	664
9573	664
9574	664
96	
9641	570,762
9642	651
9672	672
9674	673
9676	673
9678	674
97	
9700	658
9701	658
9702	658
9703	658
9705	659
9706	659
9707	659
9708	659
9716	762
9717	762
9718	762
9720	763
9721	763
9760	755
9761	755
9762	755
9763	756
9764	756
9765	756
9770	657
9771	657
9772	657
9773	657
9774	605,737,780
9775	737
9798	728
9799	751
98	
9804	715
9805	715
9806	716
9807	716
9808	754
9809	754
9810	752
9811	752
9812	752
9813	754
9814	754
9815	753
9816	753
9817	753
9818	712
9819	712
9820	622,637,734
9821	622,637,734
9822	622,637,734
9823	714,718
9824	723
9825	723
9826	723
9827	751
9828	622,637,734
9829	622,637,734
9830	731,734
9831	621,623,735
9832	621,623,735
9833	621,636,735
9834	713,718,720
9835	708,713,733
9836	708,713,733
9837	708,713,733
9838	709,715
9839	709,715,722
9840	709,715,722
9841	715
9842	722
9843	721
9844	722
9847	570,588,804
9848	588,605,804
9849	588,605,804
9850	760
9851	761
9852	761
9853	761
9854	724
9855	724
9856	724
9857	724
9858	724
9859	614,618,639
9860	766,767,769
9861	766,767,769
9862	766,767,769
9863	766,767,769
9864	766,767,769
9865	621,636
9866	621,636
9867	622,637
9868	613,617,632
9869	613,617,728
9871	608
9872	608
9873	608
9874	608
9875	656
9876	656
9877	656
9878	656
9879	725
9880	725
9881	608
9882	608
9883	608
9884	608

Índice

N.º de art.	Página
98	
9885	717
9886	717
9887	717
9888	725
9889	725
9890	725
9891	608
9892	608
9893	608
9894	608
9895	742
9896	742
9897	742
9898	742
99	
9900	622,637
9902	584,603,803
9903	585,644,804
9904	584,670
9905	587
9909	603
9910	591,687,785
9911	691
9913	660
9914	660
9917	644,685,804
9918	680
9919	680
9921	577
9922	574,575,778
9923	577
9924	577
9925	574,575,726
9926	584,604,803
9927	577
9928	574,575,726
9929	575,577
9930	576,726
9931	770
9932	772,776
9933	604
9934	772,776
9936	772
9937	586,587,779
9938	579,580,604
9954	738,739,740
9956	658,659
9959	644,736
9960	644,736,779
9961	773
9962	773
9963	589
9965	579,580,632
9966	577,771
9967	574,575,777
9968	679,680
9969	577,771
9970	577,579,771
9971	679,680
9972	574,575,777
9973	579,614,639
9974	577,770,771
9975	679,680
9976	574,575,777
9977	575,577,771
9978	679,680
9979	576,578,773
9980	700,781,783
9981	783,784
9983	670
9984	670
9985	644,667,804
9986	644,667,804
9987	679,680
9988	586,613,728
9990	585
9991	728,798
9992	728,799
9993	729,773
9994	729
9995	719
9996	719
9997	719
B1	
B11010	234
B11020	234
B12400	234
B14210	235
B14220	235
B14230	234
B15210	236
B15230	236
B2	
B21010	238
B21020	238
B22400	238
B24210	239
B24220	239
B24230	238
B25210	240
B25230	240
C1	
C11010	242
C11020	242
C11030	242
C11040	243
C11060	243
C11070	244
C12400	244
C14200	236,240,247
C14210	245,246
C14220	244
C14230	244
C14280	245
C15200	237,241,249
C15210	248,249
C15220	248
C15230	247
C15240	237,241,250
C15250	248
GK	
GK0900	235,236,254
GK1900	244,254
GK5900	248,254
UV	
UV0600	253
UV0610	253
UV0620	254
UV0630	253,254
UV0640	251
UV0650	251
UV0660	251,252
UV0670	252,253

Cerámica

Resumen categorías de productos

Aplicaciones para colectividades	21
Baños de cortesía	22
Lavabos empotrados	24
Lavabos para mueble	27
Lavado sobre encimera	31
Inodoros de pie	33
Inodoros suspendidos	35
Inodoros para SensoWash®	37
Sets inodoros con asientos	38
Urinarios	39
1930	41
2nd floor	44
Architec	51
Cape Cod	58
Darling New	59
D-Code	66
Duraplus	79
DuraSquare	81
DuraStyle	88
Foster	111
Happy D.2	114
Lavabos empotrados, varios	124
Lavabos sobre encimera, varios	125
Luv	127
ME by Starck	130
P3 Comforts	142
Scola	150
Starck 1	151
Starck 2	157
Starck 3	164
Urinarios, varios	185
Vero Air	188
Vero	202
Accesorios cerámica	218

Sets de inodoro con asientos

D-Code	72, 74
DuraStyle	99, 100, 103, 104
ME by Starck	135, 136
Starck 3	172, 173, 174

Accesorios

D-Code	223
Karree	225
OpenSpace	227

Aplicaciones para colectividades

Lavabo Vital Med
Architec **# 044358**
575 x 520 mm
mire pág. 51

Lavabo Vital
D-Code **# 231260**
600 x 555 mm
mire pág. 66

Lavabo Vital Med
D-Code **# 231360**
600 x 555 mm
mire pág. 66

Lavabo Vital
DuraStyle **# 232965**
650 x 570 mm
mire pág. 89

Lavabo Vital Med
DuraStyle **# 233065**
650 x 570 mm
mire pág. 89

Lavabo Vital
Starck 3 **# 030970**
700 x 545 mm
mire pág. 166

Lavabo Vital
Starck 3 **# 030960**
600 x 545 mm
mire pág. 166

Lavabo Vital Med
Starck 3 **# 031270**
700 x 545 mm
mire pág. 166

Lavabo Vital Med
Starck 3 **# 031260**
600 x 545 mm
mire pág. 166

Inodoro suspendido Vital
Architec **# 019009**
350 x 700 mm
mire pág. 57

Inodoro suspendido Vital
D-Code **# 222809**
360 x 700 mm
mire pág. 73

Inodoro suspendido Vital Duravit
Rimless® DuraStyle **# 255909**
370 x 700 mm
mire pág. 101

Inodoro suspendido Vital
Starck 3 **# 220309**
360 x 700 mm
mire pág. 177

Baños de cortesía

Lavamanos
1930 **# 078550**
500 x 365 mm
mire pág. 41

Lavamanos rinconero
1930 **# 079342**
595 x 450 mm
mire pág. 41

Lavamanos
2nd floor **# 079050**
500 x 400 mm
mire pág. 47

Lavamanos rectificado
2nd floor **# 079050**
500 x 400 mm
mire pág. 47

Lavamanos
2nd floor **# 079040**
400 x 300 mm
mire pág. 47

Lavamanos rectificado
2nd floor **# 079040**
400 x 300 mm
mire pág. 48

Lavabo sobre encimera
Bacino **# 033342**
420 x 420 mm
mire pág. 125

Lavabo sobre encimera
Bacino **# 032542**
Ø 420 mm
mire pág. 125

Lavabo sobre encimera
Bagnella **# 045140**
Ø 400 mm
mire pág. 126

Lavamanos
Darling New **# 073147**
470 x 350 mm
mire pág. 59

Lavamanos
D-Code **# 070650**
500 x 220 mm
mire pág. 67

Lavamanos
D-Code **# 070545**
450 x 340 mm
mire pág. 67

Lavamanos
D-Code **# 070536**
360 x 270 mm
mire pág. 67

Lavamanos / Lavamanos para
mueble DuraSquare **# 073245**
450 x 350 mm
mire pág. 86

Lavamanos rectificado
DuraSquare **# 073245**
450 x 350 mm
mire pág. 86

Lavamanos
DuraStyle **# 071350**
500 x 220 mm
mire pág. 89

Lavamanos
DuraStyle **# 070845**
450 x 335 mm
mire pág. 89

Lavamanos
Happy D.2 **# 070950**
500 x 360 mm
mire pág. 114

Lavamanos
Happy D.2 **# 071150**
500 x 220 mm
mire pág. 114

Lavabo sobre encimera
Luv **# 038142**
420 x 270 mm
mire pág. 129

Lavamanos
ME by Starck **# 071945**
450 x 320 mm
mire pág. 130

Lavamanos / Lavamanos para
mueble ME by Starck **# 072343**
430 x 300 mm
mire pág. 130

Lavamanos rinconero
ME by Starck **# 072243**
435 x 380 mm
mire pág. 131

Lavamanos
P3 Comforts **# 071550**
500 x 250 mm
mire pág. 142

Baños de cortesía

Lavamanos
P3 Comforts **# 071645**
450 x 320 mm
mire pág. 142

Lavabo sobre encimera
Starck 1 **# 040833**
Ø 330 mm
mire pág. 153

Lavamanos
Starck 2 **# 071450**
500 x 390 mm
mire pág. 157

Lavamanos
Starck 2 **# 076138**
380 x 260 mm
mire pág. 158

Lavamanos
Starck 3 **# 075150**
500 x 260 mm
mire pág. 167

Lavamanos
Starck 3 **# 075045**
450 x 320 mm
mire pág. 167

Lavamanos
Starck 3 **# 075140**
400 x 260 mm
mire pág. 168

Lavamanos rinconero
Starck 3 **# 075244**
430 x 380 mm
mire pág. 168

Lavamanos / Lavamanos para mueble Vero Air **# 072450**
500 x 250 mm
mire pág. 194

Lavamanos / Lavamanos para mueble Vero Air **# 072445**
450 x 350 mm
mire pág. 194

Lavamanos rectificado
Vero Air **# 072445**
450 x 350 mm
mire pág. 194

Lavamanos / Lavamanos para mueble Vero **# 070350**
500 x 250 mm
mire pág. 207

Lavamanos / Lavamanos para mueble Vero **# 070445**
450 x 350 mm
mire pág. 208

Lavamanos rectificado
Vero **# 070445**
450 x 350 mm
mire pág. 208

Lavamanos
Vero **# 070225**
250 x 450 mm
mire pág. 208

Lavabos empotrados desde arriba

Lavabo empotrado
1930 **# 047658**
580 x 470 mm
mire pág. 41

Lavabo empotrado
2nd floor **# 034760**
600 x 430 mm
mire pág. 48

Lavabo empotrado
2nd floor **# 031758**
580 x 415 mm
mire pág. 49

Lavabo empotrado
Architec **# 046847**
Ø 470 mm
mire pág. 53

Lavabo empotrado
Architec **# 031845**
Ø 450 mm
mire pág. 53

Lavabo empotrado
Architec **# 031840**
Ø 400 mm
mire pág. 53

Lavabo empotrado Bali
Architec **# 047334**
ø 335 mm
mire pág. 54

Lavabo empotrado
D-Code **# 033754**
545 x 435 mm
mire pág. 67

Lavabo empotrado
DuraStyle **# 037462**
615 x 495 mm
mire pág. 90

Lavabo empotrado
DuraStyle **# 037260**
600 x 430 mm
mire pág. 91

Lavabo empotrado
DuraStyle **# 037456**
560 x 455 mm
mire pág. 90

Lavabo empotrado
DuraStyle **# 037243**
430 x 430 mm
mire pág. 91

Lavabo empotrado
Happy D.2 **# 048360**
600 x 460 mm
mire pág. 116

Lavabo empotrado
P3 Comforts **# 037755**
550 x 360 mm
mire pág. 145

Lavabo empotrado
Starck 2 **# 232748**
ø 480 mm
mire pág. 158

Lavabo empotrado
Starck 3 **# 030256**
560 x 465 mm
mire pág. 169

Lavabo empotrado
Starck 3 **# 030348**
480 x 465 mm
mire pág. 169

Lavabo empotrado
Vero Air **# 038355**
550 x 455 mm
mire pág. 196

Lavabo empotrado
Vero **# 031555**
550 x 465 mm
mire pág. 211

Lavabo empotrado
Vero **# 031550**
500 x 465 mm
mire pág. 211

Lavabos - semiempotrados

Lavabo semi-empotrado
D-Code **# 033955**
550 x 440 mm
mire pág. 68

Lavabo semi-empotrado
DuraStyle **# 037555**
550 x 455 mm
mire pág. 91

Lavabo semi-empotrado
ME by Starck **# 037855**
550 x 455 mm
mire pág. 132

Lavabo semi-empotrado
Starck 3 **# 031055**
550 x 460 mm
mire pág. 169

Lavabo semi-empotrado
Vero Air **# 038255**
550 x 470 mm
mire pág. 196

Lavabo semi-empotrado
Vero **# 031455**
550 x 470 mm
mire pág. 211

Lavabos empotrados - desde abajo

Lavabo empotrado
2nd floor **# 031653**
525 x 350 mm
mire pág. 49

Lavabo empotrado
Architec **# 031942**
Ø 420 mm
mire pág. 54

Lavabo empotrado
Architec **# 046240**
Ø 400 mm
mire pág. 54

Lavabo empotrado
Architec **# 046340**
Ø 400 mm
mire pág. 55

Lavabo empotrado
Architec **# 046840**
Ø 400 mm
mire pág. 55

Lavabo empotrado
Architec **# 031937**
Ø 375 mm
mire pág. 56

Lavabo empotrado
Architec **# 031932**
Ø 325 mm
mire pág. 56

Lavabo empotrado
Architec **# 031927**
Ø 275 mm
mire pág. 56

Lavabo empotrado
D-Code **# 033856**
560 x 400 mm
mire pág. 68

Lavabo empotrado
D-Code **# 033849**
495 x 290 mm
mire pág. 68

Lavabo empotrado
DuraStyle **# 037337**
370 x 370 mm
mire pág. 91

Lavabo empotrado
Foster **# 033643**
430 x 280 mm
mire pág. 111

Lavabo empotrado
Happy D.2 **# 045748**
480 x 345 mm
mire pág. 117

Lavabo empotrado Santosa
Lavabos empotrados **# 046651**
510 x 375 mm
mire pág. 124

Lavabo empotrado
Starck 3 **# 030249**
490 x 365 mm
mire pág. 169

Lavabo empotrado
Starck 3 **# 030549**
490 x 365 mm
mire pág. 170

Lavabo empotrado
Starck 3 **# 030543**
430 x 430 mm
mire pág. 170

Lavabo empotrado
Vero **# 033048**
485 x 315 mm
mire pág. 212/213

Lavabo empotrado
Vero **# 033043**
430 x 315 mm
mire pág. 212

Lavabos para mueble

Lavabo / Lavabo para mueble
Darling New **# 049910**
1030 x 545 mm
mire pág. 59

Lavabo / Lavabo para mueble
Darling New **# 049983**
830 x 545 mm
mire pág. 59

Lavabo / Lavabo para mueble
Darling New **# 049963**
630 x 520 mm
mire pág. 59

Lavabo / Lavabo para mueble
Darling New **# 049953**
530 x 430 mm
mire pág. 59

Lavabo / Lavabo para mueble
D-Code **# 034210**
1050 x 480 mm
mire pág. 70

Lavabo / Lavabo para mueble
D-Code **# 034285**
850 x 480 mm
mire pág. 70

Lavabo / Lavabo para mueble
D-Code **# 034265**
650 x 485 mm
mire pág. 70

Lavabo doble / Lavabo doble para mueble D-Code **# 034812**
1200 x 490 mm
mire pág. 69

Lavabo / Lavabo para mueble
DuraStyle **# 232012**
1200 x 480 mm
mire pág. 93

Lavabo / Lavabo para mueble
DuraStyle **# 232010**
1000 x 480 mm
mire pág. 93

Lavabo / Lavabo para mueble
DuraStyle **# 232080**
800 x 480 mm
mire pág. 93

Lavabo / Lavabo para mueble
DuraStyle **# 232065**
650 x 480 mm
mire pág. 93

Lavabo / Lavabo para mueble
Compact DuraStyle **# 233778**
785 x 400 mm
mire pág. 96

Lavabo / Lavabo para mueble
Compact DuraStyle **# 233763**
635 x 400 mm
mire pág. 96

Lavabo asimétrico para mueble
DuraStyle **# 232610**
1000 x 480 mm
mire pág. 94

Lavabo asimétrico para mueble
DuraStyle **# 232510**
1000 x 480 mm
mire pág. 95

Lavabo asimétrico para mueble
DuraStyle **# 232680**
800 x 480 mm
mire pág. 94

Lavabo asimétrico para mueble
DuraStyle **# 232580**
800 x 480 mm
mire pág. 95

Lavabo doble / Lavabo doble para mueble DuraStyle **# 233813**
1300 x 480 mm
mire pág. 92

Lavabo / Lavabo para mueble
Happy D.2 **# 231812**
1200 x 505 mm
mire pág. 118

Lavabo / Lavabo para mueble
Happy D.2 **# 231812**
1200 x 505 mm
mire pág. 119

Lavabo / Lavabo para mueble
Happy D.2 **# 231810**
1000 x 505 mm
mire pág. 118

Lavabo / Lavabo para mueble
Happy D.2 **# 231880**
800 x 505 mm
mire pág. 118

Lavabo / Lavabo para mueble
Happy D.2 **# 231865**
650 x 505 mm
mire pág. 118

Lavabos para mueble

Lavabo / Lavabo para mueble
Happy D.2 **# 231860**
600 x 505 mm
mire pág. 118

Lavamanos / Lavamanos para mueble Happy D.2 **# 071050**
500 x 360 mm
mire pág. 115

Lavabo / Lavabo para mueble
ME by Starck **# 233612**
1230 x 490 mm
mire pág. 133

Lavabo / Lavabo para mueble
ME by Starck **# 233610**
1030 x 490 mm
mire pág. 133

Lavabo / Lavabo para mueble
ME by Starck **# 233683**
830 x 490 mm
mire pág. 133

Lavabo / Lavabo para mueble
ME by Starck **# 233663**
630 x 490 mm
mire pág. 133

Lavabo / Lavabo para mueble
Compact ME by Starck **# 234283**
830 x 400 mm
mire pág. 133

Lavabo / Lavabo para mueble
Compact ME by Starck **# 234263**
630 x 400 mm
mire pág. 133

Lavabo doble / Lavabo doble para mueble ME by Starck **# 233613**
1300 x 490 mm
mire pág. 132

Lavamanos / Lavamanos para mueble ME by Starck **# 072343**
430 x 300 mm
mire pág. 130

Lavabo / Lavabo para mueble
P3 Comforts **# 233212**
1250 x 495 mm
mire pág. 143

Lavabo / Lavabo para mueble
P3 Comforts **# 233210**
1050 x 495 mm
mire pág. 143

Lavabo / Lavabo para mueble
P3 Comforts **# 233285**
850 x 495 mm
mire pág. 143

Lavabo / Lavabo para mueble
P3 Comforts **# 233265**
650 x 495 mm
mire pág. 143

Lavabo asimétrico para mueble
P3 Comforts **# 233312**
1250 x 495 mm
mire pág. 144

Lavabo asimétrico para mueble
P3 Comforts **# 233412**
1250 x 495 mm
mire pág. 145

Lavabo asimétrico para mueble
P3 Comforts **# 233310**
1050 x 495 mm
mire pág. 144

Lavabo asimétrico para mueble
P3 Comforts **# 233410**
1050 x 495 mm
mire pág. 145

Lavabo asimétrico para mueble
P3 Comforts **# 233385**
850 x 495 mm
mire pág. 144

Lavabo asimétrico para mueble
P3 Comforts **# 233485**
850 x 495 mm
mire pág. 145

Lavabo / Lavabo para mueble
Starck 1 **# 040658**
Ø 580 mm
mire pág. 151

Lavabo / Lavabo para mueble
Starck 1 **# 038647**
Ø 470 mm
mire pág. 152

Lavabo / Lavabo para mueble
Starck 3 **# 030410**
1050 x 485 mm
mire pág. 164

Lavabo / Lavabo para mueble
Starck 3 **# 030480**
850 x 485 mm
mire pág. 164

Lavabos para mueble

Lavabo / Lavabo para mueble
Starck 3 **# 030470**
700 x 490 mm
mire pág. 164

Lavabo / Lavabo para mueble
Starck 3 **# 030348**
480 x 465 mm
mire pág. 167

Lavabo doble / Lavabo doble para mueble Starck 3 **# 033213**
1300 x 485 mm
mire pág. 171

Lavabo / Lavabo para mueble
Vero Air **# 235012**
1200 x 470 mm
mire pág. 188

Lavabo / Lavabo para mueble
Vero Air **# 235012**
1200 x 470 mm
mire pág. 190

Lavabo / Lavabo para mueble
Vero Air **# 235010**
1000 x 470 mm
mire pág. 180

Lavabo / Lavabo para mueble
Vero Air **# 235010**
1000 x 470 mm
mire pág. 190

Lavabo / Lavabo para mueble
Vero Air **# 235080**
800 x 470 mm
mire pág. 192

Lavabo / Lavabo para mueble
Vero Air **# 235070**
700 x 470 mm
mire pág. 192

Lavabo / Lavabo para mueble
Vero Air **# 235060**
600 x 470 mm
mire pág. 192

Lavabo / Lavabo para mueble
Vero Air **# 235050**
500 x 470 mm
mire pág. 192

Lavamanos / Lavamanos para mueble Vero Air **# 072450**
500 x 250 mm
mire pág. 194

Lavamanos / Lavamanos para mueble Vero Air **# 072445**
450 x 350 mm
mire pág. 194

Lavabo / Lavabo para mueble
Vero **# 045412**
1200 x 470 mm
mire pág. 202

Lavabo / Lavabo para mueble
Vero **# 045412**
1200 x 470 mm
mire pág. 204

Lavabo / Lavabo para mueble
Vero **# 045410**
1000 x 470 mm
mire pág. 202

Lavabo / Lavabo para mueble
Vero **# 045410**
1000 x 470 mm
mire pág. 204

Lavabo / Lavabo para mueble
Vero **# 045480**
800 x 470 mm
mire pág. 206

Lavabo / Lavabo para mueble
Vero **# 045470**
700 x 470 mm
mire pág. 206

Lavabo / Lavabo para mueble
Vero **# 045460**
600 x 470 mm
mire pág. 206

Lavabo / Lavabo para mueble
Vero **# 045450**
500 x 470 mm
mire pág. 206

Lavabo / Lavabo para mueble
Vero **# 032912**
1250 x 490 mm
mire pág. 214

Lavabo / Lavabo para mueble
Vero **# 032910**
1050 x 490 mm
mire pág. 214

Lavabo / Lavabo para mueble
Vero **# 032985**
850 x 490 mm
mire pág. 214

Lavabos para mueble

Lavamanos / Lavamanos para mueble Vero **# 070350**
500 x 250 mm
mire pág. 207

Lavamanos / Lavamanos para mueble Vero **# 070445**
450 x 350 mm
mire pág. 208

Lavabos sobre encimera

Lavabo sobre encimera
2nd floor **# 031758**
580 x 415 mm
mire pág. 48

Lavabo sobre encimera
Architec **# 032050**
500 x 500 mm
mire pág. 53

Lavabo sobre encimera
Lavabos sobre encimera
 # 033452 550 x 420 mm
mire pág. 125

Lavabo sobre encimera
Lavabos sobre encimera
 # 033342 420 x 420 mm
mire pág. 125

Lavabo sobre encimera
Lavabos sobre encimera
 # 032542 Ø 420 mm
mire pág. 125

Lavabo sobre encimera
Lavabos sobre encimera
 # 045148 Ø 480 mm
mire pág. 125

Lavabo sobre encimera
Lavabos sobre encimera
 # 045140 Ø 400 mm
mire pág. 126

Lavabo sobre encimera
Cape Cod **# 233950**
500 x 405 mm
mire pág. 58

Lavabo sobre encimera
Cape Cod **# 232848**
ø 480 mm
mire pág. 58

Lavabo sobre encimera
Cape Cod **# 234046**
460 x 460 mm
mire pág. 58

Lavabo sobre encimera
Darling New **# 049747**
Ø 470 mm
mire pág. 59

Lavabo sobre encimera
DuraSquare **# 235460**
600 x 470 mm
mire pág. 87

Lavabo sobre encimera
DuraSquare **# 235560**
600 x 345 mm
mire pág. 87

Lavabo sobre encimera
DuraStyle **# 034960**
600 x 380 mm
mire pág. 90

Lavabo sobre encimera
DuraStyle **# 034943**
430 x 430 mm
mire pág. 90

Lavabo sobre encimera
Foster **# 033550**
495 x 350 mm
mire pág. 111

Lavabo sobre encimera
Happy D.2 **# 231765**
650 x 400 mm
mire pág. 115

Lavabo sobre encimera
Happy D.2 **# 231460**
600 x 400 mm
mire pág. 116

Lavabo sobre encimera
Happy D.2 **# 231560**
600 x 460 mm
mire pág. 115

Lavabo sobre encimera
Happy D.2 **# 231440**
400 x 400 mm
mire pág. 116

Lavabo sobre encimera
Luv **# 037980**
800 x 400 mm
mire pág. 127

Lavabo sobre encimera
Luv **# 037960**
600 x 400 mm
mire pág. 127

Lavabo sobre encimera
Luv **# 038080**
800 x 400 mm
mire pág. 128

Lavabo sobre encimera
Luv **# 038060**
600 x 400 mm
mire pág. 128

Lavabos sobre encimera

Lavabo sobre encimera
Luv **# 038142**
420 x 270 mm
mire pág. 129

Lavabo sobre encimera
Lavabos sobre encimera
 # 037070 700 x 420 mm
mire pág. 126

Lavabo sobre encimera +
Lavabos sobre encimera
 # 036970 700 x 465 mm
mire pág. 126

Lavabo sobre encimera
Starck 1 **# 044753**
Ø 530 mm
mire pág. 151

Lavabo sobre encimera
Starck 1 **# 040853**
Ø 530 mm
mire pág. 151

Lavabo sobre encimera
Starck 1 **# 044648**
Ø 480 mm
mire pág. 152

Lavabo sobre encimera
Starck 1 **# 038647**
Ø 470 mm
mire pág. 152

Lavabo sobre encimera
Starck 1 **# 038747**
470 x 470 mm
mire pág. 152

Lavabo sobre encimera
Starck 1 **# 044546**
Ø 460 mm
mire pág. 153

Lavabo sobre encimera
Starck 1 **# 232246**
460 x 460 mm
mire pág. 153

Lavabo sobre encimera
Starck 1 **# 040833**
Ø 330 mm
mire pág. 153

Lavabo sobre encimera
Starck 2 **# 232144**
435 x 395 mm
mire pág. 158

Lavabo sobre encimera
Vero Air **# 235160**
600 x 380 mm
mire pág. 194

Lavabo sobre encimera
Vero Air **# 235150**
500 x 380 mm
mire pág. 195

Lavabo sobre encimera
Vero Air **# 235260**
600 x 470 mm
mire pág. 195

Lavabo sobre encimera
Vero Air **# 235250**
500 x 470 mm
mire pág. 196

Lavabo sobre encimera
Vero **# 045560**
600 x 380 mm
mire pág. 209

Lavabo sobre encimera
Vero **# 045550**
500 x 380 mm
mire pág. 209

Lavabo sobre encimera
Vero **# 045260**
595 x 465 mm
mire pág. 209

Lavabo sobre encimera
Vero **# 045250**
500 x 470 mm
mire pág. 210

Inodoros de pie

Inodoro de pie para tanque bajo
1930 **# 022701**
355 x 665 mm
mire pág. 43

Inodoro de pie para tanque bajo
1930 **# 022709**
355 x 665 mm
mire pág. 43

Inodoro de pie
Darling New **# 213909**
370 x 570 mm
mire pág. 64

Inodoro de pie para tanque bajo
Darling New **# 213809**
370 x 630 mm
mire pág. 65

Inodoro de pie
D-Code **# 210809**
350 x 480 mm
mire pág. 74

Inodoro de pie
D-Code **# 211001**
350 x 530 mm
mire pág. 74

Inodoro de pie
D-Code **# 211509**
355 x 560 mm
mire pág. 74

Inodoro de pie para tanque bajo
D-Code **# 211101**
355 x 650 mm
mire pág. 75

Inodoro de pie para tanque bajo
D-Code **# 211109**
355 x 650 mm
mire pág. 75

Inodoro de pie para tanque bajo
D-Code **# 211809**
355 x 650 mm
mire pág. 76

Inodoro de pie para tanque bajo
D-Code **# 214209**
360 x 695 mm
mire pág. 77

Inodoro de pie
DuraStyle **# 215009**
370 x 570 mm
mire pág. 104

Inodoro de pie para tanque bajo
DuraStyle **# 215509**
370 x 630 mm
mire pág. 105

Inodoro de pie para tanque bajo
DuraStyle **# 215609**
370 x 700 mm
mire pág. 106

Inodoro de pie para tanque bajo
DuraStyle **# 216209**
370 x 630 mm
mire pág. 107

Inodoro de pie
Foster **# 017709**
360 x 570 mm
mire pág. 112

Inodoro de pie para tanque bajo
Foster **# 017609**
360 x 660 mm
mire pág. 113

Inodoro de pie
Happy D.2 **# 215909**
365 x 570 mm
mire pág. 122

Inodoro de pie para tanque bajo
Happy D.2 **# 213409**
365 x 630 mm
mire pág. 123

Inodoro de pie
ME by Starck **# 216909**
370 x 600 mm
mire pág. 136

Inodoro de pie para tanque bajo
ME by Starck **# 217009**
370 x 650 mm
mire pág. 137

Inodoro de pie para tanque bajo
ME by Starck **# 217209**
370 x 650 mm
mire pág. 138

Inodoro de pie Duravit Rimless®
P3 Comforts **# 216609**
380 x 600 mm
mire pág. 148

Inodoro de pie con tanque bajo
Duravit Rimless® P3 Comforts
 # 216709 380 x 650 mm
mire pág. 148

Inodoros de pie

Inodoro de pie con tanque bajo
Duravit Rimless® P3 Comforts
 # 216309 380 x 650 mm
mire pág. 149

Inodoro de pie para tanque bajo
Starck 1 **# 023309**
415 x 640 mm
mire pág. 155

Inodoro de pie
Starck 2 **# 212809**
370 x 570 mm
mire pág. 160

Inodoro de pie para tanque bajo
Starck 2 **# 212909**
370 x 725 mm
mire pág. 161

Inodoro de pie para tanque bajo
Starck 2 **# 214509**
370 x 630 mm
mire pág. 162

Inodoro de pie
Starck 3 **# 012409**
360 x 560 mm
mire pág. 178

Inodoro de pie para tanque bajo
Starck 3 **# 012601**
360 x 655 mm
mire pág. 178

Inodoro de pie para tanque bajo
Starck 3 **# 012609**
360 x 655 mm
mire pág. 179

Inodoro de pie para tanque bajo
Starck 3 **# 012809**
360 x 655 mm
mire pág. 180

Inodoro de pie con tanque bajo -
Big Toilet Starck 3 **# 210409**
420 x 740 mm
mire pág. 181

Inodoro de pie para tanque bajo
Starck 3 **# 214109**
370 x 705 mm
mire pág. 182

Inodoro de pie
Vero **# 211709**
370 x 570 mm
mire pág. 215

Inodoro de pie para tanque bajo
Vero **# 211609**
370 x 630 mm
mire pág. 216

Inodoros suspendidos

Inodoro suspendido
1930 **# 018209**
355 x 580 mm
mire pág. 42

Inodoro suspendido
2nd floor **# 222009**
370 x 540 mm
mire pág. 50

Inodoro suspendido Vital
Architec **# 019009**
350 x 700 mm
mire pág. 57

Inodoro suspendido
Architec **# 254609**
365 x 575 mm
mire pág. 57

Inodoro suspendido
Darling New **# 254409**
370 x 625 mm
mire pág. 62

Inodoro suspendido
Darling New **# 254509**
370 x 540 mm
mire pág. 63

Inodoro suspendido Compact
Darling New **# 254909**
360 x 485 mm
mire pág. 63

Inodoro suspendido Duravit
Rimless® Darling New **# 256309**
370 x 570 mm
mire pág. 64

Inodoro suspendido Duravit
Rimless® Darling New **# 255709**
370 x 540 mm
mire pág. 64

Inodoro suspendido
D-Code **# 253509**
355 x 545 mm
mire pág. 71

Inodoro suspendido Compact
D-Code **# 221109**
350 x 480 mm
mire pág. 72

Inodoro suspendido Vital
D-Code **# 222809**
360 x 700 mm
mire pág. 73

Inodoro suspendido Duravit
Rimless® D-Code **# 257009**
355 x 545 mm
mire pág. 73

Inodoro suspendido Colomba
Duraplus **# 254709**
360 x 575 mm
mire pág. 79

Inodoro suspendido Bambi
Duraplus **# 018509**
320 x 525 mm
mire pág. 80

Inodoro suspendido Hornberg
Duraplus **# 019209**
360 x 530 mm
mire pág. 80

Inodoro suspendido
DuraStyle **# 253709**
370 x 620 mm
mire pág. 98

Inodoro suspendido
DuraStyle **# 255209**
370 x 540 mm
mire pág. 98

Inodoro suspendido
DuraStyle **# 253609**
370 x 540 mm
mire pág. 99

Inodoro suspendido Compact
DuraStyle **# 253909**
370 x 480 mm
mire pág. 100

Inodoro suspendido Vital Duravit
Rimless® DuraStyle **# 255909**
370 x 700 mm
mire pág. 101

Inodoro suspendido Duravit
Rimless® DuraStyle **# 254209**
370 x 620 mm
mire pág. 102

Inodoro suspendido Duravit
Rimless® DuraStyle **# 255109**
370 x 540 mm
mire pág. 102

Inodoro suspendido Duravit
Rimless® DuraStyle **# 253809**
370 x 540 mm
mire pág. 103

Inodoros suspendidos

Inodoro suspendido Compact
Duravit Rimless® DuraStyle
 # 257109 370 x 480 mm
mire pág. 100

Inodoro suspendido Basic Duravit
Rimless® DuraStyle **# 256209**
365 x 540 mm
mire pág. 104

Inodoro suspendido
Foster **# 017509**
360 x 570 mm
mire pág. 112

Inodoro suspendido
Happy D.2 **# 222109**
365 x 540 mm
mire pág. 121

Inodoro suspendido Duravit
Rimless® Happy D.2 **# 255009**
365 x 620 mm
mire pág. 121

Inodoro suspendido Duravit
Rimless® Happy D.2 **# 222209**
365 x 540 mm
mire pág. 122

Inodoro suspendido
ME by Starck **# 252809**
370 x 570 mm
mire pág. 134

Inodoro suspendido Duravit
Rimless® ME by Starck **# 252909**
370 x 570 mm
mire pág. 135

Inodoro suspendido Compact
Duravit Rimless® ME by Starck
 # 253009 370 x 480 mm
mire pág. 136

Inodoro suspendido Duravit
Rimless® P3 Comforts **# 256109**
380 x 570 mm
mire pág. 147

Inodoro suspendido
Starck 1 **# 021009**
410 x 575 mm
mire pág. 154

Inodoro suspendido
Starck 2 **# 253309**
375 x 620 mm
mire pág. 160

Inodoro suspendido
Starck 2 **# 253409**
370 x 540 mm
mire pág. 159

Inodoro suspendido
Starck 3 **# 220009**
360 x 540 mm
mire pág. 172

Inodoro suspendido
Starck 3 **# 222509**
360 x 540 mm
mire pág. 173

Inodoro suspendido Duravit
Rimless® Starck 3 **# 252709**
360 x 540 mm
mire pág. 174

Inodoro suspendido Compact
Starck 3 **# 220209**
360 x 485 mm
mire pág. 176

Inodoro suspendido Compact
Starck 3 **# 222709**
360 x 485 mm
mire pág. 176

Inodoro suspendido Vital
Starck 3 **# 220309**
360 x 700 mm
mire pág. 177

Inodoro suspendido
Starck 3 **# 220609**
360 x 540 mm
mire pág. 175

Inodoro suspendido Confort
Starck 3 **# 221509**
360 x 545 mm
mire pág. 175

Inodoro suspendido
Starck 3 **# 222609**
360 x 620 mm
mire pág. 177

Inodoro suspendido Duravit
Rimless® Vero Air **# 252509**
370 x 570 mm
mire pág. 201

Inodoro suspendido
Vero **# 221709**
370 x 545 mm
mire pág. 215

Inodoros para SensoWash®

Inodoro suspendido
Darling New **# 254459**
370 x 625 mm
mire pág. 265

Inodoro suspendido Duravit
Rimless® Darling New **# 256359**
370 x 570 mm
mire pág. 266

Inodoro suspendido
DuraStyle **# 253759**
370 x 620 mm
mire pág. 267

Inodoro suspendido Duravit
Rimless® DuraStyle **# 254259**
370 x 620 mm
mire pág. 268

Inodoro de pie para tanque bajo
DuraStyle **# 215659**
370 x 700 mm
mire pág. 269

Inodoro suspendido Duravit
Rimless® Happy D.2 **# 255059**
365 x 620 mm
mire pág. 270

Inodoro suspendido
ME by Starck **# 252859**
370 x 570 mm
mire pág. 271

Inodoro suspendido Duravit
Rimless® ME by Starck **# 252959**
370 x 570 mm
mire pág. 272

Inodoro de pie
ME by Starck **# 216959**
370 x 600 mm
mire pág. 273

Inodoro suspendido Duravit
Rimless® P3 Comforts **# 256159**
380 x 570 mm
mire pág. 274

Inodoro de pie Duravit Rimless®
P3 Comforts **# 216659**
380 x 600 mm
mire pág. 275

Inodoro suspendido
Starck 2 **# 253359**
375 x 620 mm
mire pág. 276

Inodoro de pie para tanque bajo
Starck 2 **# 212959**
370 x 725 mm
mire pág. 277

Inodoro suspendido
Starck 3 **# 222659**
370 x 620 mm
mire pág. 278

Inodoro de pie para tanque bajo
Starck 3 **# 214159**
370 x 705 mm
mire pág. 279

Inodoro suspendido Duravit
Rimless® Vero Air **# 252559**
370 x 570 mm
mire pág. 280

Sets inodoros con asientos

Set de inodoro suspendido
D-Code **# 453519**

mire pág. 72

Set de inodoro suspendido
D-Code **# 453509**

mire pág. 72

Set de inodoro suspendido Duravit Rimless®
D-Code **# 457009**
mire pág. 74

Set de inodoro suspendido
DuraStyle **# 455209**

mire pág. 99

Inodoro suspendido Compact
Duravit Rimless® Set
DuraStyle **# 457109**
mire pág. 100

Set de inodoro suspendido Duravit Rimless®
DuraStyle **# 455109**
mire pág. 103

Set de inodoro suspendido Basic
Duravit Rimless®
DuraStyle **# 456209**
mire pág. 104

Set de inodoro suspendido Duravit Rimless®
ME by Starck **# 452909**
mire pág. 135

Inodoro suspendido Compact
Duravit Rimless® Set
ME by Starck **# 453009**
mire pág. 136

Set de inodoro suspendido
Starck 3 **# 420009**

mire pág. 172

Set de inodoro suspendido
Starck 3 **# 422509**

mire pág. 173

Set de inodoro suspendido Duravit Rimless®
Starck 3 **# 452709**
mire pág. 174

Urinarios

Urinario Ben
Urinarios **# 084737**
370 x 350 mm
mire pág. 185

Urinario Ben
Urinarios **# 084837**
370 x 350 mm
mire pág. 185

Urinario Bill
Urinarios **# 085135**
345 x 350 mm
mire pág. 185

Urinario
D-Code **# 082830**
305 x 290 mm
mire pág. 77

Urinario
D-Code **# 082930**
305 x 290 mm
mire pág. 78

Urinario
DuraStyle **# 280430**
300 x 340 mm
mire pág. 107

Urinario
DuraStyle **# 280630**
300 x 340 mm
mire pág. 108

Urinario
DuraStyle **# 280431**
300 x 340 mm
mire pág. 108

Urinario
DuraStyle **# 280631**
300 x 340 mm
mire pág. 109

Urinario DuraStyle Dry
DuraStyle **# 280830**
300 x 340 mm
mire pág. 110

Urinario Fizz
Urinarios **# 082336**
305 x 285 mm
mire pág. 186

Urinario Fizz
Urinarios **# 082335**
305 x 285 mm
mire pág. 186

Urinario Jim
Urinarios **# 085035**
345 x 350 mm
mire pág. 186

Urinario Duravit Rimless® 0,5 l
ME by Starck **# 280930**
300 x 350 mm
mire pág. 138

Urinario Duravit Rimless® 0,5 l
ME by Starck **# 280931**
300 x 350 mm
mire pág. 140

Urinario Duravit Rimless® 0,5 l
ME by Starck **# 280931**
300 x 350 mm
mire pág. 140

Urinario Duravit Rimless® 0,5 l
ME by Starck **# 281230**
300 x 350 mm
mire pág. 139

Urinario Duravit Rimless® 0,5 l
ME by Starck **# 281530**
300 x 350 mm
mire pág. 139

Urinario ME by Starck Dry
ME by Starck **# 281430**
300 x 355 mm
mire pág. 141

Urinario
Starck 1 **# 083432**
320 x 285 mm
mire pág. 155

Urinario
Starck 1 **# 083532**
320 x 285 mm
mire pág. 156

Urinario
Starck 3 **# 082135**
330 x 350 mm
mire pág. 183

Urinario
Starck 3 **# 082235**
330 x 350 mm
mire pág. 183

Urinario
Starck 3 **# 082625**
245 x 300 mm
mire pág. 183

Urinarios

Urinario
Starck 3 **# 082725**
245 x 300 mm
mire pág. 184

Urinario Utronic
Urinarios **# 083037**
345 x 315 mm
mire pág. 187

Urinario
Vero **# 280032**
295 x 320 mm
mire pág. 216

Urinario
Vero **# 280132**
295 x 320 mm
mire pág. 217

Separador cerámico urinario
Starck 3 **# 850000**
705 x 400 mm
mire pág. 184

1930 Design by Duravit

	Descripción	An. x Prof. (mm)	kg	Cant.	Nº de artículo	Euro Blanco - 00
	Lavabo					
	con rebosadero, con bancada para grifería, parte inferior vitrificada, fijación incl., para montaje mural					
	800 mm ○ ● ○	800 x 550	29,5	8	**043880 00 00**	865
	800 mm ● ● ●	800 x 550	29,5	8	**043880 00 30**	865
	700 mm ○ ● ○	700 x 500	23,0	10	**043870 00 00**	635
	700 mm ● ● ●	700 x 500	23,0	10	**043870 00 30**	635
	600 mm ●	600 x 410	13,5	15	**043860 00 00**	623
	600 mm ● ● ●	600 x 410	13,5	15	**043860 00 30**	623
	Pedestal					
	para lavabo # 043880 y 043870	296 x 280	13,5	15	**085790 00 00**	390
	para lavabo # 043860	270 x 255	11,7	15	**085791 00 00**	375
	Lavamanos					
	con rebosadero, con bancada para grifería, parte inferior vitrificada, fijación incl., para montaje mural					
	500 mm ●	500 x 365	11,0	24	**078550 00 00**	400
	Lavamanos rinconero					
	con rebosadero, con bancada para grifería, parte inferior vitrificada, fijación incl., para montaje mural					
	595 mm ●	595 x 450	9,5	21	**079342 00 00**	441
	Lavabo empotrado					
	montaje desde arriba, con rebosadero, con bancada para grifería					
	580 mm ○ ● ○	580 x 470	14,7	15	**047658 00 00**	538
	580 mm ● ● ●	580 x 470	14,7	15	**047658 00 30**	538

WonderGliss
+ EUR 61 cada pieza;
añadir el nº 1 al final del nº de art.

1930 Design by Duravit

	Descripción	An. x Prof. (mm)	kg	Cant.	Nº de artículo	Euro Blanco - 00
	Bidé suspendido ●					
	con rebosadero					
	con bancada para grifería	360 x 580	21,9	16	**026610 00 00**	619
	Fijación					
	para bidé e inodoro suspendido					
	embellecedor, blanco	Ø 12 x 180	0,2		**006500 00 00**	14
	embellecedor, cromado	Ø 12 x 180	0,2		**006500 10 00**	14
	Infobox: Si no se utiliza un bastidor, se recomienda la fijación # 006500					
	Bidé de pie ● ●					
	con rebosadero, fijación incl.					
	con bancada para grifería	355 x 600	23,8	9	**026710 00 00**	493
	Fijación					
	para bidé de pie, inodoro de pie y semipedestal					
	embellecedor blanco y cromado	Ø 6 x 70	0,4		**006701 10 00**	4
	Inodoro suspendido					
	fondo hondo, EWL clase 2					
	6 litros	355 x 580	21,5	12	**018209 00 00**	750
	Fijación					
	para bidé e inodoro suspendido					
	embellecedor, blanco	Ø 12 x 180	0,2		**006500 00 00**	14
	embellecedor, cromado	Ø 12 x 180	0,2		**006500 10 00**	14
	Junta reducción de ruido					
	para inodoro suspendido		0,3		**005020 00 00**	28
	Asiento inodoro					
	agujero ovalado, bisagras acero inoxidable					
	sin cierre amortiguado		3,9	90	**006661 00 00**	199
	Asiento inodoro					
	agujero octagonal, bisagras acero inoxidable					
	sin cierre amortiguado		3,9	90	**006481 00 00**	183
	cierre amortiguado		3,3	126	**006489 00 00**	275
	Infobox: Si no se utiliza un bastidor, se recomienda la fijación # 006500					

WonderGliss
+ EUR 61 cada pieza;
añadir el nº 1 al final del nº de art.

1930 Design by Duravit

	Descripción	An. x Prof. (mm)	kg	Cant.	Nº de artículo	Euro Blanco - 00
	Inodoro de pie para tanque bajo					
	fondo hondo, para tanque bajo (cisterna no incl.), fijación incl., EWL clase 2, 6 litros					
	salida vertical	355 x 665	25,5	9	**022701 00 00**	562
	salida horizontal	355 x 665	25,0	9	**022709 00 00**	562
	Fijación					
	para bidé de pie, inodoro de pie y semipedestal					
	embellecedor blanco y cromado	Ø 6 x 70	0,4		**006701 10 00**	4
	Cisterna					
	con mecanismo interior, con descarga doble, cromado, EWL clase 2, 6/3 l					
	alimentación lateral izq./dcha.	430 x 175	15,7	27	**087220 00 05**	416
	alimentación inferior izq.	430 x 175	15,9	27	**087221 00 05**	416
	Cambio a surtido conexión posterior					
	para conexión posterior					
	cromado		0,5		**007504 10 00**	33
	Asiento inodoro					
	agujero octagonal, bisagras acero inoxidable					
	sin cierre amortiguado		3,9	90	**006481 00 00**	183
	cierre amortiguado		3,3	126	**006489 00 00**	275
	Asiento inodoro					
	agujero ovalado, bisagras acero inoxidable					
	sin cierre amortiguado		3,9	90	**006661 00 00**	199
	Repisa					
	750 mm	750 x 130	5,0	55	**089275 00 00**	205
	650 mm	650 x 130	4,5	60	**089265 00 00**	173
	550 mm	550 x 130	3,5	60	**089255 00 00**	162
	450 mm	450 x 130	3,0	85	**089245 00 00**	132

WonderGliss
+ EUR 61 cada pieza;
añadir el nº 1 al final del nº de art.

2nd floor Design by sieger design

Descripción	An. x Prof. (mm)	kg	Cant.	Nº de artículo	Euro Blanco - 00
Lavabo					
con rebosadero, con bancada para grifería, embellecedor rebosadero cromado incl., parte inferior vitrificada, fijación incl., para montaje mural					
1200 mm ●	1200 x 505	36,5	8	**049112 00 00**	977
1200 mm ● ● ●	1200 x 505	36,5	8	**049112 00 30**	977
1200 mm ⊠	1200 x 505	36,5	8	**049112 00 60**	977
800 mm ●	800 x 500	25,3	10	**049180 00 00**	489
800 mm ● ● ●	800 x 500	25,3	10	**049180 00 30**	489
800 mm ⊠	800 x 500	25,3	10	**049180 00 60**	489
Sifón de diseño*					
cromado		1,5		**005036 10 00**	159
Semipedestal					
fijación incl.					
para # 049112, 049180	205 x 320	8,4	32	**085714 00 00**	153
Flexo con codo 90º (1 unidad)					
longitud 340 mm, para # 049112, 049180, 049170 y 049160					
para grifería americana	1/2"	0,1		**001402 10 00**	31

Infobox: * Atención: al utilizar este sifón hay que tener en cuenta la altura de desagüe desde suelo acabado hasta el centro desagüe según ficha técnica / Atención: se recomienda montar un flexo con codo de 90 grados si se instala una grifería americana conjuntamente con un semipedestal. / Para la fijación de lavabos superiores a 1200 mm, se necesitan dos juegos de fijaciones

Lavabo rectificado (borde)					
con rebosadero, con bancada para grifería, embellecedor rebosadero cromado incl., fijación incl., para montaje mural					
1200 mm ●	1200 x 505	36,5	8	**049112 00 27**	977
1200 mm ● ● ●	1200 x 505	36,5	8	**049112 00 25**	977
1200 mm ⊠	1200 x 505	36,5	8	**049112 00 28**	977
800 mm ●	800 x 500	25,3	10	**049180 00 27**	489
800 mm ● ● ●	800 x 500	25,3	10	**049180 00 25**	489
800 mm ⊠	800 x 500	25,3	10	**049180 00 28**	489
Sifón de diseño*					
cromado		1,5		**005036 10 00**	159

Infobox: * Atención: al utilizar este sifón hay que tener en cuenta la altura de desagüe desde suelo acabado hasta el centro desagüe según ficha técnica / Para la fijación de lavabos superiores a 1200 mm, se necesitan dos juegos de fijaciones / Para las recomendaciones de mueble mire a partir de la pág. 817

WONDER GLISS

WonderGliss
+ EUR 61 cada pieza;
añadir el nº 1 al final del nº de art.

2nd floor Design by sieger design

	Descripción	An. x Prof. (mm)	kg	Cant.	Nº de artículo	Euro
						Blanco - 00
	Lavabo					
	con rebosadero, con bancada para grifería, embellecedor rebosadero cromado incl., parte inferior vitrificada, fijación incl., para montaje mural					
	1200 mm ● ●	1200 x 505	36,5	8	**049112 00 24**	977
	Sifón de diseño*					
	cromado		1,5		**005036 10 00**	159
	Válvula manual ***					
	para lavabos con rebosadero					
	cromado		0,4		**005052 10 00**	74
	Semipedestal					
	fijación incl.					
	para # 049112, 049180	205 x 320	8,4	32	**085714 00 00**	153
	Flexo con codo 90º (1 unidad)					
	longitud 340 mm, para # 049112, 049180, 049170 y 049160					
	para grifería americana	1/2"	0,1		**001402 10 00**	31

Infobox: * Atención: al utilizar este sifón hay que tener en cuenta la altura de desagüe desde suelo acabado hasta el centro desagüe según ficha técnica / *** Recomendado con grifería mural, mueble para lavabo y/o encimera / Atención: se recomienda montar un flexo con codo de 90 grados si se instala una grifería americana conjuntamente con un semipedestal. / Para la fijación de lavabos superiores a 1200 mm, se necesitan dos juegos de fijaciones / Si se instala una válvula manual, por favor, no sobrepasar el caudal máx. de 7,5 l por cada grifería.

	Lavabo rectificado (borde)					
	con rebosadero, con bancada para grifería, embellecedor rebosadero cromado incl., fijación incl., para montaje mural					
	1200 mm ● ●	1200 x 505	36,5	8	**049112 00 26**	977
	Sifón de diseño*					
	cromado		1,5		**005036 10 00**	159
	Válvula manual ***					
	para lavabos con rebosadero					
	cromado		0,4		**005052 10 00**	74

Infobox: * Atención: al utilizar este sifón hay que tener en cuenta la altura de desagüe desde suelo acabado hasta el centro desagüe según ficha técnica / *** Recomendado con grifería mural, mueble para lavabo y/o encimera / Para la fijación de lavabos superiores a 1200 mm, se necesitan dos juegos de fijaciones / Si se instala una válvula manual, por favor, no sobrepasar el caudal máx. de 7,5 l por cada grifería. / Para las recomendaciones de mueble mire a partir de la pág. 817

WonderGliss
+ EUR 61 cada pieza;
añadir el nº 1 al final del nº de art.

2nd floor Design by sieger design

	Descripción	An. x Prof. (mm)	kg	Cant.	Nº de artículo	Euro
						Blanco - 00
	Lavabo					
	con rebosadero, con bancada para grifería, embellecedor rebosadero cromado incl., parte inferior vitrificada, fijación incl., para montaje mural					
	700 mm ●	700 x 460	16,7	18	**049170 00 00**	424
	700 mm ● ● ●	700 x 460	16,7	18	**049170 00 30**	424
	700 mm ⊠	700 x 460	16,7	18	**049170 00 60**	424
	600 mm ●	600 x 430	16,7	21	**049160 00 00**	296
	600 mm ● ● ●	600 x 430	16,7	21	**049160 00 30**	296
	600 mm ⊠	600 x 430	16,7	21	**049160 00 60**	296
	Sifón de diseño*					
	cromado		1,5		**005036 10 00**	159
	Semipedestal					
	fijación incl.					
	para # 049170, 049160	180 x 315	8,3	32	**085716 00 00**	145
	Flexo con codo 90º (1 unidad)					
	longitud 340 mm, para # 049112, 049180, 049170 y 049160					
	para grifería americana	1/2"	0,1		**001402 10 00**	31

Infobox: * Atención: al utilizar este sifón hay que tener en cuenta la altura de desagüe desde suelo acabado hasta el centro desagüe según ficha técnica / Atención: se recomienda montar un flexo con codo de 90 grados si se instala una grifería americana conjuntamente con un semipedestal.

	Lavabo rectificado (borde)					
	con rebosadero, con bancada para grifería, embellecedor rebosadero cromado incl., parte inferior vitrificada, fijación incl., para montaje mural					
	700 mm ●	700 x 460	16,7	18	**049170 00 27**	424
	700 mm ● ● ●	700 x 460	16,7	18	**049170 00 25**	424
	700 mm ⊠	700 x 460	16,7	18	**049170 00 28**	424
	600 mm ●	600 x 430	16,7	21	**049160 00 27**	296
	600 mm ● ● ●	600 x 430	16,7	21	**049160 00 25**	296
	600 mm ⊠	600 x 430	16,7	21	**049160 00 28**	296
	Sifón de diseño*					
	cromado		1,5		**005036 10 00**	159

Infobox: * Atención: al utilizar este sifón hay que tener en cuenta la altura de desagüe desde suelo acabado hasta el centro desagüe según ficha técnica / Para las recomendaciones de mueble mire a partir de la pág. 817

WonderGliss
+ EUR 61 cada pieza;
añadir el nº 1 al final del nº de art.

2nd floor Design by sieger design

	Descripción	An. x Prof. (mm)	kg	Cant.	Nº de artículo	Euro
						Blanco - 00
	Lavamanos					
	sin rebosadero,					
	con bancada para grifería,					
	fijación incl.					
	parte inferior vitrificada					
	500 mm ●	500 x 400	12,6	21	**079050 00 00**	191
	500 mm ⊠	500 x 400	12,6	21	**079050 00 70**	191
	Sifón de diseño*					
	cromado		1,5		**005036 10 00**	159
	Sombrero de desagüe					
	para lavabo sin rebosadero					
	cromado	50	0,3		**005024 10 00**	67
	Semipedestal					
	fijación incl.					
	para # 079050	180 x 285	6,3	32	**085713 00 00**	145

Infobox: * Atención: al utilizar este sifón hay que tener en cuenta la altura de desagüe desde suelo acabado hasta el centro desagüe según ficha técnica

	Lavamanos rectificado (borde)					
	sin rebosadero,					
	con bancada para grifería					
	500 mm ●	500 x 400	12,6	21	**079050 00 71**	191
	500 mm ⊠	500 x 400	12,6	21	**079050 00 79**	191
	Sifón de diseño*					
	cromado		1,5		**005036 10 00**	159
	Sombrero de desagüe					
	para lavabo sin rebosadero					
	cromado	50	0,3		**005024 10 00**	67

Infobox: * Atención: al utilizar este sifón hay que tener en cuenta la altura de desagüe desde suelo acabado hasta el centro desagüe según ficha técnica

	Lavamanos					
	sin rebosadero,					
	con bancada para grifería,					
	parte inferior vitrificada,					
	fijación incl.					
	400 mm ●	400 x 300	7,0	33	**079040 00 00**	164
	400 mm ⊠	400 x 300	7,0	33	**079040 00 70**	164
	Sifón de diseño*					
	cromado		1,5		**005036 10 00**	159
	Sombrero de desagüe					
	para lavabo sin rebosadero					
	cromado	50	0,3		**005024 10 00**	67

Infobox: * Atención: al utilizar este sifón hay que tener en cuenta la altura de desagüe desde suelo acabado hasta el centro desagüe según ficha técnica

WonderGliss
+ EUR 61 cada pieza;
añadir el nº 1 al final del nº de art.

2nd floor Design by sieger design

Descripción	An. x Prof. (mm)	kg	Cant.	Nº de artículo	Euro Blanco - 00
Lavamanos rectificado					
sin rebosadero,					
con bancada para grifería					
400 mm ●	400 x 300	7,0	33	**079040 00 71**	164
400 mm ⊠	400 x 300	7,0	33	**079040 00 79**	164
Sifón de diseño*					
cromado		1,5		**005036 10 00**	159
Sombrero de desagüe					
para lavabo sin rebosadero					
cromado	50	0,3		**005024 10 00**	67

Infobox: * Atención: al utilizar este sifón hay que tener en cuenta la altura de desagüe desde suelo acabado hasta el centro desagüe según ficha técnica

Lavabo sobre encimera					
rectificado,					
sin rebosadero,					
sin bancada para grifería,					
fijación incl.					
580 mm ⊠	580 x 415	13,1	24	**031758 00 00**	283
Sifón de diseño*					
cromado		1,5		**005036 10 00**	159
Sombrero de desagüe					
para lavabo sin rebosadero					
cromado	50	0,3		**005024 10 00**	67

Infobox: * Atención: al utilizar este sifón hay que tener en cuenta la altura de desagüe desde suelo acabado hasta el centro desagüe según ficha técnica / Para las recomendaciones de mueble mire a partir de la pág. 817

Lavabo empotrado					
montaje desde arriba,					
con rebosadero,					
con bancada para grifería,					
pared posterior vitrificada,					
embellecedor rebosadero					
cromado incl.					
600 mm ●	600 x 430	10,5	24	**034760 00 00**	390
600 mm ● ● ●	600 x 430	10,5	24	**034760 00 30**	390
Sifón de diseño*					
cromado		1,5		**005036 10 00**	159

Infobox: * Atención: al utilizar este sifón hay que tener en cuenta la altura de desagüe desde suelo acabado hasta el centro desagüe según ficha técnica / Para las recomendaciones de mueble mire a partir de la pág. 817 / Al montar debe haber una cierta distancia entre lavabo y la pared

WONDER GLISS

WonderGliss
+ EUR 61 cada pieza;
añadir el nº 1 al final del nº de art.

2nd floor Design by sieger design

	Descripción	An. x Prof. (mm)	kg	Cant.	Nº de artículo	Euro
						Blanco - 00
	Lavabo empotrado					
	montaje desde arriba,					
	sin rebosadero,					
	sin bancada para grifería					
	580 mm ⊗	580 x 415	13,1	24	**031758 00 29**	224
	Sifón de diseño*					
	cromado		1,5		**005036 10 00**	159
	Sombrero de desagüe					
	para lavabo sin rebosadero					
	cromado	50	0,3		**005024 10 00**	67

Infobox: * Atención: al utilizar este sifón hay que tener en cuenta la altura de desagüe desde suelo acabado hasta el centro desagüe según ficha técnica / Para las recomendaciones de mueble mire a partir de la pág. 817

	Lavabo empotrado					
	montaje desde abajo,					
	con rebosadero,					
	sin bancada para grifería,					
	fijación incl.					
	525 mm ⊗	525 x 350	8,3	24	**031653 00 00**	243
	Sifón de diseño*					
	cromado		1,5		**005036 10 00**	159
	Fijación					
	para la colocación en encimeras					
	de piedra natural					
	(excepto # 046651)		0,2		**005028 00 00**	17

Infobox: * Atención: al utilizar este sifón hay que tener en cuenta la altura de desagüe desde suelo acabado hasta el centro desagüe según ficha técnica / En lavabos empotrados desde abajo se indican las medidas interiores

	Bidé suspendido ●					
	con rebosadero,					
	con bancada para grifería,					
	incl. Durafix,					
	embellecedor rebosadero					
	cromado incl.					
		370 x 540	20,8	20	**225415 00 00**	362
	Fijación					
	para bidé e inodoro suspendido					
	embellecedor, blanco	Ø 12 x 180	0,2		**006500 00 00**	14
	Sifón para bidé					
	con tubo alargado de desagüe					
	cromado	1 1/4"	0,6		**005027 00 00**	30

Infobox: Durafix para fijaciones ocultas está incluido en el suministro / Si no se utiliza un bastidor, se recomienda la fijación # 006500

WONDER GLISS

WonderGliss
+ EUR 61 cada pieza;
añadir el nº 1 al final del nº de art.

2nd floor Design by sieger design

	Descripción	An. x Prof. (mm)	kg	Cant.	Nº de artículo	Euro
						Blanco - 00
	Inodoro suspendido					
	fondo hondo,					
	incl. Durafix,					
	EWL clase 1					
	4,5 litros	370 x 540	26,8	16	**222009 00 00**	475
	Fijación					
	para bidé e inodoro suspendido					
	embellecedor, blanco	Ø 12 x 180	0,2		**006500 00 00**	14
	Junta reducción de ruido					
	para inodoro suspendido		0,3		**005020 00 00**	28
	Asiento inodoro					
	desmontable,					
	bisagras acero inoxidable					
	cierre amortiguado		2,7	108	**006899 00 00**	162

Infobox: Durafix para fijaciones ocultas está incluido en el suministro / Si no se utiliza un bastidor, se recomienda la fijación # 006500

WonderGliss
+ EUR 61 cada pieza;
añadir el nº 1 al final del nº de art.

Architec Design by Prof. Frank Huster

Descripción	An. x Prof. (mm)	kg	Cant.	Nº de artículo	Euro Blanco - 00 HygieneGlaze blanco - 20
Lavabo					
sin rebosadero, con bancada para grifería, 575 mm, parte inferior vitrificada, fijación incl., para montaje mural					
agujero para grifería marcado izq., agujero dispensador jabón dcha. marcado ● ●	575 x 520	15,2	24	**044958 00 00**	356
agujero para grifería dcha. ●	575 x 520	15,2	24	**044958 00 08**	356
agujero para grifería izq. ●	575 x 520	15,2	24	**044958 00 09**	356
agujero para grifería izq., dispensador de jabón dcha. ● ●	575 x 520	15,2	24	**044958 00 23**	356
Sombrero de desagüe					
para lavabo sin rebosadero					
cromado	50	0,3		**005024 10 00**	67

Descripción	An. x Prof. (mm)	kg	Cant.	Nº de artículo	Euro
Lavabo					
con rebosadero, con bancada para grifería, agujero para grifería marcado izq., parte inferior vitrificada, agujero dispensador jabón dcha. marcado, fijación incl., para montaje mural					
575 mm ● ●	575 x 520	15,2	24	**045058 00 00**	356
Válvula manual ***					
para lavabos con rebosadero					
cromado		0,4		**005052 10 00**	74

Infobox: *** Recomendado con grifería mural, mueble para lavabo y/o encimera / Si se instala una válvula manual, por favor, no sobrepasar el caudal máx. de 7,5 l de la grifería

Descripción	An. x Prof. (mm)	kg	Cant.	Nº de artículo	Euro
Lavabo Vital Med					
sin rebosadero, con bancada para grifería, para montaje con sifón empotrado, parte inferior vitrificada, fijación incl., para montaje mural, 575 mm					
agujero para grifería marcado izq., agujero dispensador jabón dcha. marcado ● ●	575 x 520	14,0	30	**044358 00 00**	378
agujero para grifería dcha. ●	575 x 520	14,0	30	**044358 00 08**	378
agujero para grifería izq. ●	575 x 520	14,0	30	**044358 00 09**	378
Sifón empotrado **					
para lavabo Architec					
incl. accesorio de conexión		0,6		**005044 10 00**	89
Sombrero de desagüe					
cromado		0,1		**005043 10 00**	53

Infobox: ** Necesario para el montaje / Apto para minusvalía según DIN 18040-1 y DIN 18040-2

WonderGliss
+ EUR 61 cada pieza;
añadir el nº 1 al final del nº de art.

Architec Design by Prof. Frank Huster

Descripción	An. x Prof. (mm)	kg	Cant.	Nº de artículo	Euro
					Blanco - 00 HygieneGlaze blanco - 20
Lavabo rinconero					
sin rebosadero, con bancada para grifería, con agujero para grifería, agujero dispensador jabón dcha. marcado, parte inferior vitrificada, fijación incl., para montaje mural					
635 mm ● ●	635 x 540	12,0	24	**044845 00 00**	292
Sombrero de desagüe					
para lavabo sin rebosadero					
cromado	50	0,3		**005024 10 00**	67

Infobox: No se puede instalar una válvula automática. / Las indicaciones de medida se refieren a ancho x salida

Lavamanos					
versión diagonal, sin rebosadero, con bancada para grifería, con repisa cerámica integrada, parte inferior vitrificada, fijación incl., para montaje mural, 645 mm					
seno a la izquierda ●	645 x 410	10,1	18	**076465 00 00**	303
seno a la derecha ●	645 x 410	10,1	18	**076565 00 00**	303
Tubo conector					
con manguito doble					
cromado	Ø 32	0,2		**005025 10 00**	14
Sombrero de desagüe					
para lavabo sin rebosadero					
cromado	50	0,3		**005024 10 00**	67

Lavamanos					
sin rebosadero, con bancada para grifería, parte inferior vitrificada, fijación incl., para montaje mural, 360 mm					
agujero para grifería marcado izq., agujero dispensador jabón dcha. marcado ● ●	360 x 380	7,6	54	**076635 00 00**	154
agujero para grifería dcha. ●	360 x 380	7,6	54	**076635 00 08**	154
agujero para grifería izq. ●	360 x 380	7,6	54	**076635 00 09**	154
Sombrero de desagüe					
para lavabo sin rebosadero					
cromado	50	0,3		**005024 10 00**	67

WONDER GLISS

WonderGliss
+ EUR 61 cada pieza;
añadir el nº 1 al final del nº de art.

Architec Design by Prof. Frank Huster

	Descripción	An. x Prof. (mm)	kg	Cant.	Nº de artículo	Euro
						Blanco - 00 HygieneGlaze blanco - 20
	Lavabo sobre encimera					
	rectificado, sin rebosadero, con bancada para grifería, fijación incl., 500 mm					
	sin agujero para grifería ⊠	500 x 500	12,4	12	**032050 00 00**	343
	agujero para grifería dcha. ●	500 x 500	12,4	12	**032050 00 08**	343
	agujero para grifería izq. ●	500 x 500	12,4	12	**032050 00 09**	343
	Sombrero de desagüe					
	para lavabo sin rebosadero					
	cromado	80	0,4		**005038 10 00**	75

Infobox: Sobre pedido, disponible con agujero para dispensador de jábon, diámetro 30mm izq. o dcha. / Diámetro max. recomendado 70mm para depósito de dispensador. / Para las recomendaciones de mueble mire a partir de la pág. 817

	Lavabo empotrado					
	montaje desde arriba, sin rebosadero, sin bancada para grifería, parte inferior vitrificada					
	450 mm ⊠	Ø 450	5,4	21	**031845 00 00**	260
	Sombrero de desagüe					
	para lavabo sin rebosadero					
	cromado	80	0,4		**005038 10 00**	75

	Lavabo empotrado					
	montaje desde arriba, con rebosadero, sin bancada para grifería, parte inferior vitrificada					
	470 mm ⊠	Ø 470	7,3	21	**046847 00 00**	318
	Válvula manual ***					
	para lavabos con rebosadero					
	cromado		0,4		**005052 10 00**	74

Infobox: *** Recomendado con grifería mural, mueble para lavabo y/o encimera / Si se instala una válvula manual, por favor, no sobrepasar el caudal máx. de 7,5 l de la grifería

	Lavabo empotrado					
	montaje desde arriba, con rebosadero, sin bancada para grifería, parte inferior vitrificada					
	400 mm ⊠	Ø 400	5,2	21	**031840 00 00**	233
	Válvula manual ***					
	para lavabos con rebosadero					
	cromado		0,4		**005052 10 00**	74

Infobox: *** Recomendado con grifería mural, mueble para lavabo y/o encimera / Si se instala una válvula manual, por favor, no sobrepasar el caudal máx. de 7,5 l de la grifería

WonderGliss
+ EUR 61 cada pieza;
añadir el nº 1 al final del nº de art.

Architec Design by Prof. Frank Huster

Descripción	An. x Prof. (mm)	kg	Cant.	Nº de artículo	Euro Blanco - 00 HygieneGlaze blanco - 20
Lavabo empotrado Bali					
montaje desde arriba, con rebosadero, sin bancada para grifería, parte inferior vitrificada					
335 mm ⊠	ø 335	3,6	42	**047334 00 31**	101
Válvula manual ***					
para lavabos con rebosadero					
cromado		0,4		**005052 10 00**	74

Infobox: *** Recomendado con grifería mural, mueble para lavabo y/o encimera / Si se instala una válvula manual, por favor, no sobrepasar el caudal máx. de 7,5 l de la grifería

Lavabo empotrado					
montaje desde abajo, sin rebosadero, sin bancada para grifería, parte inferior vitrificada, fijación para montaje en encimera de madera incl.					
420 mm ⊠	Ø 420	5,6	21	**031942 00 00**	306
Sombrero de desagüe					
para lavabo sin rebosadero					
cromado	80	0,4		**005038 10 00**	75
Fijación					
para la colocación en encimeras de piedra natural					
(excepto # 046651)		0,2		**005028 00 00**	17

Infobox: En lavabos empotrados desde abajo se indican las medidas interiores

Lavabo empotrado					
montaje desde abajo, sin rebosadero, con bancada para grifería, con agujero para grifería, agujero dispensador jabón dcha. marcado, fijación para montaje en encimera de madera incl.					
400 mm ● ●	Ø 400	6,7	21	**046240 00 00**	277
Sombrero de desagüe					
para lavabo sin rebosadero					
cromado	50	0,3		**005024 10 00**	67
Fijación					
para la colocación en encimeras de piedra natural					
(excepto # 046651)		0,2		**005028 00 00**	17

Infobox: En lavabos empotrados desde abajo se indican las medidas interiores

WONDER GLISS

WonderGliss
+ EUR 61 cada pieza;
añadir el nº 1 al final del nº de art.

Architec Design by Prof. Frank Huster

Descripción	An. x Prof. (mm)	kg	Cant.	Nº de artículo	Euro
					Blanco - 00 HygieneGlaze blanco - 20
Lavabo empotrado					
montaje desde abajo, sin rebosadero, sin bancada para grifería, fijación para montaje en encimera de madera incl.					
400 mm ⊗	Ø 400	6,5	21	**046340 00 00**	253
Sombrero de desagüe					
para lavabo sin rebosadero					
cromado	50	0,3		**005024 10 00**	67
Fijación					
para la colocación en encimeras de piedra natural					
(excepto # 046651)		0,2		**005028 00 00**	17

Infobox: En lavabos empotrados desde abajo se indican las medidas interiores

Lavabo empotrado					
montaje desde abajo, con rebosadero, sin bancada para grifería, parte inferior vitrificada, fijación para montaje en encimera de madera incl.					
400 mm ⊗	Ø 400	6,5	21	**046840 00 00**	318
Fijación					
para la colocación en encimeras de piedra natural					
(excepto # 046651)		0,2		**005028 00 00**	17
Válvula manual ***					
para lavabos con rebosadero					
cromado		0,4		**005052 10 00**	74

Infobox: *** Recomendado con grifería mural, mueble para lavabo y/o encimera / En lavabos empotrados desde abajo se indican las medidas interiores / Si se instala una válvula manual, por favor, no sobrepasar el caudal máx. de 7,5 l de la grifería

Lavabo empotrado					
rectificado especial para muebles Duravit, montaje desde abajo, con rebosadero, sin bancada para grifería					
400 mm ⊗	Ø 400	6,5	21	**046840 00 22**	406
Válvula manual ***					
para lavabos con rebosadero					
cromado		0,4		**005052 10 00**	74

Infobox: *** Recomendado con grifería mural, mueble para lavabo y/o encimera / En lavabos empotrados desde abajo se indican las medidas interiores / Lavabo empotrado solo con encimeras variables, así como los muebles para lavabo para lavabos empotrados, mire las recomendaciones actuales de muebles a partir de la página 817. Los lavabos se suministran siempre de forma encolada con la encimera o el mueble para lavabo / Si se instala una válvula manual, por favor, no sobrepasar el caudal máx. de 7,5 l de la grifería / No disponible en WonderGliss

WONDER GLISS

WonderGliss
+ EUR 61 cada pieza;
añadir el nº 1 al final del nº de art.

Architec Design by Prof. Frank Huster

Descripción	An. x Prof. (mm)	kg	Cant.	Nº de artículo	Euro Blanco - 00 HygieneGlaze blanco - 20
Lavabo empotrado					
montaje desde abajo, sin rebosadero, sin bancada para grifería, parte inferior vitrificada, fijación para montaje en encimera de madera incl.					
375 mm ⊗	Ø 375	5,5	21	**031937 00 00**	290
Sombrero de desagüe					
para lavabo sin rebosadero					
cromado	80	0,4		**005038 10 00**	75
Fijación					
para la colocación en encimeras de piedra natural					
(excepto # 046651)		0,2		**005028 00 00**	17

Infobox: En lavabos empotrados desde abajo se indican las medidas interiores

Lavabo empotrado					
montaje desde abajo, con rebosadero, sin bancada para grifería, parte inferior vitrificada, fijación para montaje en encimera de madera incl.					
325 mm ⊗	Ø 325	4,9	42	**031932 00 00**	260
275 mm ⊗	Ø 275	4,7	42	**031927 00 00**	233
Válvula manual ***					
para lavabos con rebosadero					
cromado		0,4		**005052 10 00**	74
Fijación					
para la colocación en encimeras de piedra natural					
(excepto # 046651)		0,2		**005028 00 00**	17

Infobox: *** Recomendado con grifería mural, mueble para lavabo y/o encimera / En lavabos empotrados desde abajo se indican las medidas interiores / Si se instala una válvula manual, por favor, no sobrepasar el caudal máx. de 7,5 l de la grifería

Bidé suspendido ●					
con rebosadero, con bancada para grifería					
incl. Durafix	365 x 580	20,5	20	**253115 00 00**	222
Fijación					
para bidé e inodoro suspendido					
embellecedor, blanco	Ø 12 x 180	0,2		**006500 00 00**	14

Infobox: Durafix para la fijación oculta está incluida en el suministro / Si no se utiliza un bastidor, se recomienda la fijación # 006500

WONDER GLISS

WonderGliss
+ EUR 61 cada pieza;
añadir el nº 1 al final del nº de art.

Architec Design by Prof. Frank Huster

Descripción	An. x Prof. (mm)	kg	Cant.	Nº de artículo	Euro
					Blanco - 00 HygieneGlaze blanco - 20
Inodoro suspendido Vital					
saliente 700 mm, apto para minusvalía, fondo hondo, EWL clase 2					
6 litros	350 x 700	24,8	14	**019009 00 00**	462
6 litros, con HygieneGlaze	350 x 700	24,8	14	**019009 20 00**	514
Fijación					
para bidé e inodoro suspendido					
embellecedor, blanco	Ø 12 x 180	0,2		**006500 00 00**	14
embellecedor, cromado	Ø 12 x 180	0,2		**006500 10 00**	14
Junta reducción de ruido					
para inodoro suspendido		0,3		**005020 00 00**	28
Asiento inodoro Vital					
con topes angulares y bisagras de eje, bisagras acero inoxidable					
sin cierre amortiguado		3,2	126	**006281 00 00**	161
Asiento-aro Vital					
con topes angulares y bisagras de eje, bisagras acero inoxidable					
sin cierre amortiguado		1,9	126	**006291 00 00**	123

Infobox: Apto para minusvalía según DIN 18040-1 y DIN 18040-2 / Si no se utiliza un bastidor, se recomienda la fijación # 006500

Descripción	An. x Prof. (mm)	kg	Cant.	Nº de artículo	Euro
Inodoro suspendido					
fondo hondo, incl. Durafix, EWL clase 1					
4,5 litros	365 x 575	23,0	20	**254609 00 64**	302
4,5 litros, con HygieneGlaze	365 x 575	23,0	20	**254609 20 64**	354
Junta reducción de ruido					
para inodoro suspendido		0,3		**005020 00 00**	28
Fijación					
para bidé e inodoro suspendido					
embellecedor, blanco	Ø 12 x 180	0,2		**006500 00 00**	14
Asiento inodoro					
desmontable, solapándose, bisagras acero inoxidable					
sin cierre amortiguado		2,1	126	**006961 00 00**	79
cierre amortiguado		2,1	126	**006969 00 00**	168

Infobox: Durafix para la fijación oculta está incluida en el suministro / Si no se utiliza un bastidor, se recomienda la fijación # 006500 / No se recomienda bastidores empotrados con una absorbción de olores

WONDER GLISS

WonderGliss
+ EUR 61 cada pieza;
añadir el nº 1 al final del nº de art.

Cape Cod Design by Philippe Starck

Descripción	An. x Prof. (mm)	kg	Cant.	Nº de artículo	Euro Blanco - 00	Euro Blanco, mate satén - 26
Lavabo sobre encimera						
sin bancada para grifería, sin rebosadero, 500 mm ⊗						
seno blanco, exterior blanco	500 x 405	5,8	24	**233950 00 00**	439	
seno blanco, exterior blanco mate satén	500 x 405	5,8	24	**233950 26 00**		549
Sifón de diseño*						
cromado		1,5		**005036 10 00**	159	
Sombrero de desagüe						
para lavabo sin rebosadero						
cromado	50	0,3		**005024 10 00**	67	

Infobox: * Atención: al utilizar este sifón hay que tener en cuenta la altura de desagüe desde suelo acabado hasta el centro desagüe según ficha técnica / Fabricado con la masa especial DuraCeram / Duravit recomienda para #233950 las siguientes griferías: Duravit C.1 - L #C11030, C.1 - XL #C11040, Hansgrohe Logis 190 #71090000, Axor Starck 10103000 y Grohe EUD Joystick #23428000 / Para las recomendaciones de mueble mire a partir de la pág. 817

Lavabo sobre encimera						
con bancada para grifería, sin rebosadero, 480 mm ●						
seno blanco, exterior blanco	ø 480	6,1	26	**232848 00 00**	452	
seno blanco, exterior blanco mate satén	ø 480	6,1	26	**232848 26 00**		566
Sifón de diseño*						
cromado		1,5		**005036 10 00**	159	
Sombrero de desagüe						
para lavabo sin rebosadero						
cromado	50	0,3		**005024 10 00**	67	

Infobox: * Atención: al utilizar este sifón hay que tener en cuenta la altura de desagüe desde suelo acabado hasta el centro desagüe según ficha técnica / Fabricado con la masa especial DuraCeram / Duravit recomienda las siguientes griferías para #232848: Duravit C.1 - M #C11020002, Grohe Essence New #32898001, Eurodisc Cosmopolitan #23448002, Concetto #23450001, Eurodisc Joy #23427000, Hansgrohe Metris 110 #31080000, Metris 200 #31183000, Talis 150 #32052000 y Axor Starck 10003000 / Para las recomendaciones de mueble mire a partir de la pág. 817

Lavabo sobre encimera						
con bancada para grifería, sin rebosadero, 460 mm ●						
seno blanco, exterior blanco	460 x 460	7,4	26	**234046 00 00**	471	
seno blanco, exterior blanco mate satén	460 x 460	7,4	26	**234046 26 00**		589
Sifón de diseño*						
cromado		1,5		**005036 10 00**	159	
Sombrero de desagüe						
para lavabo sin rebosadero						
cromado	50	0,3		**005024 10 00**	67	

Infobox: * Atención: al utilizar este sifón hay que tener en cuenta la altura de desagüe desde suelo acabado hasta el centro desagüe según ficha técnica / Fabricado con la masa especial DuraCeram / Duravit recomienda para #234046 las siguientes griferías: Duravit C.1 - M #C11020, C.1 - L #C11030, Grohe 23322001, Hansa #03092273, Hansgrohe Metris 110 #31080000, Metris 200 #31183000, Talis 150 #32052000, Axor Starck Organic #12010000, Axor Starck #10003000 / Para las recomendaciones de mueble mire a partir de la pág. 817

WONDER GLISS

WonderGliss
+ EUR 61 cada pieza;
añadir el nº 1 al final del nº de art.

Darling New Design by sieger design

Descripción	An. x Prof. (mm)	kg	Cant.	Nº de artículo	Euro Blanco - 00 HygieneGlaze blanco - 20
Lavabo					
con rebosadero, con bancada para grifería, parte inferior vitrificada, fijación incl., para montaje mural					
650 mm ●	650 x 550	19,0	12	**262165 00 00**	277
650 mm ● ● ●	650 x 550	19,0	12	**262165 00 30**	277
600 mm ●	600 x 520	18,0	18	**262160 00 00**	225
600 mm ● ● ●	600 x 520	18,0	18	**262160 00 30**	225
550 mm ●	550 x 480	15,3	24	**262155 00 00**	201
550 mm ● ● ●	550 x 480	15,3	24	**262155 00 30**	201
Pedestal					
para # 262165, 262160, 262155	175 x 220	17,0	30	**085824 00 00**	230
Semipedestal					
fijación incl.					
para # 262165, 262160, 262155	180 x 300	6,4	40	**085825 00 00**	170
Lavamanos					
con rebosadero, con bancada para grifería, parte inferior vitrificada, fijación incl., para montaje mural					
470 mm ●	470 x 350	9,7	32	**073147 00 00**	139
Semipedestal					
fijación incl.					
para # 073147	180 x 230	5,2	45	**085826 00 00**	155
Lavabo sobre encimera					
rectificado, con rebosadero, con bancada para grifería, fijación incl.					
470 mm ●	Ø 470	9,4	16	**049747 00 00**	298

Infobox: Para las recomendaciones de mueble mire a partir de la pág. 817

Lavabo / Lavabo para mueble					
con rebosadero, con bancada para grifería, fijación incl., para montaje mural					
1030 mm ●	1030 x 545	24,0	10	**049910 00 00**	749
1030 mm ● ● ●	1030 x 545	24,0	10	**049910 00 30**	749
830 mm ●	830 x 545	20,4	10	**049983 00 00**	599
830 mm ● ● ●	830 x 545	20,4	10	**049983 00 30**	599
630 mm ●	630 x 520	15,7	18	**049963 00 00**	357
630 mm ● ● ●	630 x 520	15,7	18	**049963 00 30**	357
530 mm ●	530 x 430	11,0	24	**049953 00 00**	340
Sifón ahorrador de espacio					
Blanco	1 1/4"	0,4		**005076 00 00**	54

Infobox: En combinación con muebles lavabo se recomienda un sifón ahorrador de espacio. / Para las recomendaciones de mueble mire a partir de la pág. 817

WONDER GLISS

WonderGliss
+ EUR 61 cada pieza;
añadir el nº 1 al final del nº de art.

Darling New Design by sieger design

Descripción	An. x Prof. (mm)	kg	Cant.	Nº de artículo	Euro Blanco - 00 HygieneGlaze blanco - 20
Lavabo para mueble, c-bonded, suspendido 1 cajón grande, incl. lavabo para mueble Darling New, sin rebosadero, con bancada para grifería, sombrero de desagüe con tapa cerámica en blanco incl., sifón ahorrador de espacio incl.					
Precio grupo 1	800 x 540			**LC 6900 N/O/T**	1.512
Precio grupo 2	800 x 540			**LC 6900 N/O/T**	1.594
Precio grupo 3	800 x 540			**LC 6900 N/O/T**	1.744
Precio grupo 4	800 x 540			**LC 6900 N/O/T**	2.121
Precio grupo 1	1000 x 540			**LC 6901 N/O/T**	1.631
Precio grupo 2	1000 x 540			**LC 6901 N/O/T**	1.721
Precio grupo 3	1000 x 540			**LC 6901 N/O/T**	1.886
Precio grupo 4	1000 x 540			**LC 6901 N/O/T**	2.282

Infobox: Este producto solo se puede suministrar como unidad compuesta por la cerámica de Darling New y el mueble de L-Cube / El mueble para lavabo se encola firmemente con la cerámica y se suministra como una sola pieza / Lavabo para mueble no está disponible en WonderGliss / La cerámica se fija además con un ángulo de fijación adjunto a la pared. Los tornillos para este ángulo de fijación no están incluidos en el suministro, por favor consultar las instrucciones de montaje. / Informacion sobre el lavabo para mueble c-bonded en pág. 565 / El equipamiento interior del cajón debe ser indicado en el pedido y no puede ser añadido una vez fabricado el mueble. / Indicaciones necesarias para el pedido:
- versiones de orificio de grifería (N = sin orificio, O = con un orificio, T = con tres orificios)
- equipamiento interior si / no
- Nogal 77 o Arce 78

Descripción	An. x Prof. (mm)	kg	Cant.	Nº de artículo	Euro
Lavabo para mueble, c-bonded, suspendido 2 cajones, cajón superior incl. recorte y recubrimiento para sifón, incl. lavabo para mueble Darling New, sin rebosadero, con bancada para grifería, sombrero de desagüe con tapa cerámica en blanco incl., sifón ahorrador de espacio incl.					
Precio grupo 1	800 x 540			**LC 6905 N/O/T**	1.750
Precio grupo 2	800 x 540			**LC 6905 N/O/T**	1.858
Precio grupo 3	800 x 540			**LC 6905 N/O/T**	2.039
Precio grupo 4	800 x 540			**LC 6905 N/O/T**	2.408
Precio grupo 1	1000 x 540			**LC 6906 N/O/T**	1.867
Precio grupo 2	1000 x 540			**LC 6906 N/O/T**	1.982
Precio grupo 3	1000 x 540			**LC 6906 N/O/T**	2.179
Precio grupo 4	1000 x 540			**LC 6906 N/O/T**	2.562

Infobox: Este producto solo se puede suministrar como unidad compuesta por la cerámica de Darling New y el mueble de L-Cube / El mueble para lavabo se encola firmemente con la cerámica y se suministra como una sola pieza / Lavabo para mueble no está disponible en WonderGliss / La cerámica se fija además con un ángulo de fijación adjunto a la pared. Los tornillos para este ángulo de fijación no están incluidos en el suministro, por favor consultar las instrucciones de montaje. / Informacion sobre el lavabo para mueble c-bonded en pág. 565 / El equipamiento interior del cajón debe ser indicado en el pedido y no puede ser añadido una vez fabricado el mueble. / Indicaciones necesarias para el pedido:
- versiones de orificio de grifería (N = sin orificio, O = con un orificio, T = con tres orificios)
- equipamiento interior si / no
- Nogal 77 o Arce 78

WONDER GLISS

WonderGliss
+ EUR 61 cada pieza;
añadir el nº 1 al final del nº de art.

Darling New Design by sieger design

Descripción	An. x Prof. (mm)	kg	Cant.	Nº de artículo	Euro
					Blanco - 00 HygieneGlaze blanco - 20

Lavabo para mueble, c-bonded, con patas

2 cajones grandes,
cajón grande superior incl. recorte y recubrimiento para sifón,
incl. lavabo para mueble Darling New,
sin rebosadero,
con bancada para grifería,
sombrero de desagüe con tapa cerámica en blanco incl.,
sifón ahorrador de espacio incl.

Precio grupo 1	800 x 540			**LC 6910 N/O/T**	1.782
Precio grupo 2	800 x 540			**LC 6910 N/O/T**	1.916
Precio grupo 3	800 x 540			**LC 6910 N/O/T**	2.100
Precio grupo 4	800 x 540			**LC 6910 N/O/T**	2.484
Precio grupo 1	1000 x 540			**LC 6911 N/O/T**	1.898
Precio grupo 2	1000 x 540			**LC 6911 N/O/T**	2.039
Precio grupo 3	1000 x 540			**LC 6911 N/O/T**	2.239
Precio grupo 4	1000 x 540			**LC 6911 N/O/T**	2.637

Infobox: Este producto solo se puede suministrar como unidad compuesta por la cerámica de Darling New y el mueble de L-Cube / El mueble para lavabo se encola firmemente con la cerámica y se suministra como una sola pieza / Lavabo para mueble no está disponible en WonderGliss / La cerámica se fija además con un ángulo de fijación adjunto a la pared. Los tornillos para este ángulo de fijación no están incluidos en el suministro, por favor consultar las instrucciones de montaje. / Informacion sobre el lavabo para mueble c-bonded en pág. 565 / El equipamiento interior del cajón debe ser indicado en el pedido y no puede ser añadido una vez fabricado el mueble. / Las patas no están incluidas en el suministro, por favor, pedirlas por separado / Se recomienda las patas # UV 9991 o UV 9992 (aluminio) / Se recomienda las patas # UV 9993 o UV 9994 (cromadas) / Indicaciones necesarias para el pedido:
- equipamiento interior si / no
- Nogal 77 o Arce 78
- versiones de orificio de grifería (N = sin orificio, O = con un orificio, T = con tres orificios)

Bidé suspendido ●

con rebosadero,
con bancada para grifería

incl. Durafix	370 x 540	20,5	16	**224915 00 00**	207

Fijación

para bidé e inodoro suspendido

embellecedor, blanco	Ø 12 x 180	0,2		**006500 00 00**	14

Infobox: Durafix para fijaciones ocultas está incluido en el suministro / Si no se utiliza un bastidor, se recomienda la fijación # 006500

Bidé suspendido Compact ●

con rebosadero,
con bancada para grifería

incl. Durafix	365 x 485	18,3	20	**225615 00 00**	213

Fijación

para bidé e inodoro suspendido

embellecedor, blanco	Ø 12 x 180	0,2		**006500 00 00**	14

Sifón para bidé

con tubo alargado de desagüe

cromado	1 1/4"	0,6		**005027 00 00**	30

Infobox: Durafix para fijaciones ocultas está incluido en el suministro / Si no se utiliza un bastidor, se recomienda la fijación # 006500

WONDER GLISS

WonderGliss
+ EUR 61 cada pieza;
añadir el nº 1 al final del nº de art.

Darling New Design by sieger design

Descripción	An. x Prof. (mm)	kg	Cant.	Nº de artículo	Euro
					Blanco - 00 HygieneGlaze blanco - 20
Bidé de pie ●					
con rebosadero, con bancada para grifería					
fijación incl.	370 x 630	26,5	9	**225110 00 00**	168
Sifón para bidé					
con tubo alargado de desagüe					
cromado	1 1/4"	0,6		**005027 00 00**	30

Descripción	An. x Prof. (mm)	kg	Cant.	Nº de artículo	Euro
Bidé de pie ●					
hasta pared, con rebosadero, con bancada para grifería					
fijación incl.	370 x 570	25,4	12	**225010 00 00**	168
Sifón para bidé					
con tubo alargado de desagüe					
cromado	1 1/4"	0,6		**005027 00 00**	30

Descripción	An. x Prof. (mm)	kg	Cant.	Nº de artículo	Euro
Inodoro suspendido					
fondo hondo, incl. Durafix, EWL clase 1					
4,5 litros	370 x 625	27,4	12	**254409 00 00**	454
4,5 litros, con HygieneGlaze	370 x 625	27,4	12	**254409 20 00**	506
Fijación					
para bidé e inodoro suspendido					
embellecedor, blanco	Ø 12 x 180	0,2		**006500 00 00**	14
Junta reducción de ruido					
para inodoro suspendido		0,3		**005064 00 00**	27
Asiento inodoro					
versión alargada, bisagras acero inoxidable					
sin cierre amortiguado		2,0	140	**006332 00 00**	106
desmontable, con cierre amortiguado		2,0	140	**006339 00 00**	163

Infobox: Durafix para fijaciones ocultas está incluido en el suministro / Si no se utiliza un bastidor, se recomienda la fijación # 006500

WonderGliss
+ EUR 61 cada pieza;
añadir el nº 1 al final del nº de art.

Darling New Design by sieger design

Descripción	An. x Prof. (mm)	kg	Cant.	Nº de artículo	Euro
					Blanco - 00 HygieneGlaze blanco - 20
Inodoro suspendido					
fondo hondo, incl. Durafix, EWL clase 1					
4,5 litros	370 x 540	23,3	16	**254509 00 00**	302
4,5 litros, con HygieneGlaze	370 x 540	23,3	16	**254509 20 00**	354
Fijación					
para bidé e inodoro suspendido					
embellecedor, blanco	Ø 12 x 180	0,2		**006500 00 00**	14
Junta reducción de ruido					
para inodoro suspendido		0,3		**005064 00 00**	27
Asiento inodoro					
bisagras acero inoxidable					
sin cierre amortiguado		2,4	126	**006981 00 00**	107
desmontable, cierre amortiguado		2,3	126	**006989 00 00**	167

Infobox: Durafix para fijaciones ocultas está incluido en el suministro / Si no se utiliza un bastidor, se recomienda la fijación # 006500

Descripción	An. x Prof. (mm)	kg	Cant.	Nº de artículo	Euro
Inodoro suspendido Compact					
fondo hondo, incl. Durafix, EWL clase 1					
4,5 litros	360 x 485	19,9	16	**254909 00 00**	344
4,5 litros, con HygieneGlaze	360 x 485	19,9	16	**254909 20 00**	396
Fijación					
para bidé e inodoro suspendido					
embellecedor, blanco	Ø 12 x 180	0,2		**006500 00 00**	14
Junta reducción de ruido					
para inodoro suspendido		0,3		**005020 00 00**	28
Asiento inodoro					
bisagras acero inoxidable					
sin cierre amortiguado		2,4	126	**006981 00 00**	107
desmontable, cierre amortiguado		2,3	126	**006989 00 00**	167

Infobox: Durafix para fijaciones ocultas está incluido en el suministro / Si no se utiliza un bastidor, se recomienda la fijación # 006500

WONDER GLISS

WonderGliss
+ EUR 61 cada pieza;
añadir el nº 1 al final del nº de art.

Darling New Design by sieger design

Descripción	An. x Prof. (mm)	kg	Cant.	Nº de artículo	Euro
					Blanco - 00 HygieneGlaze blanco - 20
Inodoro suspendido Duravit Rimless®					
sin canal de lavado, fondo hondo, incl. Durafix, EWL clase 1					
4,5 litros	370 x 570	30,0	16	**256309 00 00**	514
4,5 litros, con HygieneGlaze	370 x 570	30,0	16	**256309 20 00**	566
Fijación					
para bidé e inodoro suspendido embellecedor, blanco	Ø 12 x 180	0,2		**006500 00 00**	14
Junta reducción de ruido					
para inodoro suspendido		0,3		**005064 00 00**	27
Asiento inodoro					
bisagras acero inoxidable sin cierre amortiguado		2,7	126	**002101 00 00**	135
desmontable, con cierre amortiguado		2,7	126	**002109 00 00**	190

Infobox: Durafix para fijaciones ocultas está incluido en el suministro / Si no se utiliza un bastidor, se recomienda la fijación # 006500

Inodoro suspendido Duravit Rimless®					
sin canal de lavado, fondo hondo, incl. Durafix, EWL clase 1					
4,5 litros	370 x 540	23,2	16	**255709 00 00**	458
4,5 litros, con HygieneGlaze	370 x 540	23,2	16	**255709 20 00**	510
Fijación					
para bidé e inodoro suspendido embellecedor, blanco	Ø 12 x 180	0,2		**006500 00 00**	14
Junta reducción de ruido					
para inodoro suspendido		0,3		**005064 00 00**	27
Asiento inodoro					
bisagras acero inoxidable sin cierre amortiguado		2,4	126	**006981 00 00**	107
desmontable, cierre amortiguado		2,3	126	**006989 00 00**	167

Infobox: Durafix para fijaciones ocultas está incluido en el suministro / Si no se utiliza un bastidor, se recomienda la fijación # 006500

Inodoro de pie					
hasta pared, fondo hondo, fijación incl., salida horizontal, EWL clase 1					
4,5 litros	370 x 570	27,6	12	**213909 00 00**	408
4,5 litros, con HygieneGlaze	370 x 570	27,6	12	**213909 20 00**	460
Asiento inodoro					
bisagras acero inoxidable sin cierre amortiguado		2,4	126	**006981 00 00**	107
desmontable, cierre amortiguado		2,3	126	**006989 00 00**	167

WONDER GLISS

WonderGliss
+ EUR 61 cada pieza;
añadir el nº 1 al final del nº de art.

Darling New Design by sieger design

Descripción	An. x Prof. (mm)	kg	Cant.	Nº de artículo	Euro
					Blanco - 00 HygieneGlaze blanco - 20
Inodoro de pie para tanque bajo					
para tanque bajo (cisterna no incl.), fondo hondo, salida para el set de conexión dual, salida vertical y horizontal desde 70 - 150 mm, distancia ajustable, o con codo conexión salida vertical de 160 - 190 mm, fijación incl., EWL clase 1					
4,5 litros	370 x 630	30,0	9	**213809 00 00**	265
4,5 litros, con HygieneGlaze	370 x 630	30,0	9	**213809 20 00**	317
Surtido conexión dual					
salida universal para conexión horizontal y vertical, longitud ajustable.					
incl. excéntrico	Ø 110	1,5		**001422 00 00**	71
Codo conexión vertical					
para salida vertical	Ø 90	0,9		**899025 00 00**	71
Tubo conector					
salida vertical		0,59		**001415 00 00**	35
Cisterna					
con mecanismo interior, con descarga doble, cromado, EWL clase 2, alimentación lateral izq./dcha.					
6/3 l	405 x 160	13,9	27	**093100 00 05**	189
4,5/3 l	405 x 160	13,9	27	**093100 00 85**	189
alimentación inferior izq.					
6/3 l	405 x 160	13,9	27	**093110 00 05**	189
4,5/3 l	405 x 160	13,9	27	**093110 00 85**	189
Cambio a surtido conexión posterior					
para conexión posterior cromado		0,5		**007504 10 00**	33
Asiento inodoro					
bisagras acero inoxidable					
sin cierre amortiguado		2,4	126	**006981 00 00**	107
desmontable, cierre amortiguado		2,3	126	**006989 00 00**	167

WonderGliss
+ EUR 61 cada pieza;
añadir el nº 1 al final del nº de art.

D-Code Design by sieger design

Descripción	An. x Prof. (mm)	kg	Cant.	Nº de artículo	Euro
					Blanco - 00 HygieneGlaze blanco - 20
Lavabo					
con rebosadero, con bancada para grifería, parte inferior vitrificada, fijación incl., para montaje mural					
650 mm ●	650 x 500	21,6	18	**231065 00 002**	55
650 mm ● ● ●	650 x 500	21,6	18	**231065 00 302**	55
600 mm ●	600 x 460	17,8	21	**231060 00 002**	52
600 mm ● ● ●	600 x 460	17,8	21	**231060 00 302**	52
550 mm ●	550 x 430	16,1	24	**231055 00 002**	50
550 mm ● ● ●	550 x 430	16,1	24	**231055 00 302**	50
Pedestal					
para # 231065, 231060, 231055, 034265, 034285, 034210, 034812		10,4	35	**086327 00 002**	37
Semipedestal					
para # 231065, 231060, 231055, 034265, 034285, 034210, 034812					
fijación incl.		5,5	40	**085718 00 002**	49
Lavabo Med					
sin rebosadero, con bancada para grifería, fijación incl., fijación en pared, para montaje mural, parte inferior vitrificada					
650 mm ●	650 x 500	21,6	21	**231165 00 002**	61
650 mm ⊠	650 x 500	21,6	21	**231165 00 702**	61
600 mm ●	600 x 460	17,8	21	**231160 00 002**	56
600 mm ⊠	600 x 460	17,8	21	**231160 00 702**	56
550 mm ●	550 x 430	16,1	24	**231155 00 002**	49
550 mm ⊠	550 x 430	16,1	24	**231155 00 702**	49
Lavabo Vital					
con rebosadero, con bancada para grifería, parte inferior vitrificada, fijación incl., para montaje mural					
600 mm ●	600 x 555	18,6	12	**231260 00 002**	95
Infobox: Apto para minusvalía según DIN 18040-1 y DIN 18040-2					
Lavabo Vital Med					
sin rebosadero, con bancada para grifería, parte inferior vitrificada, fijación incl., para montaje mural					
600 mm ●	600 x 555	18,6	12	**231360 00 002**	95
600 mm ⊠	600 x 555	18,6	12	**231360 00 702**	95
Infobox: Apto para minusvalía según DIN 18040-1 y DIN 18040-2					

D-Code Design by sieger design

	Descripción	An. x Prof. (mm)	kg	Cant.	Nº de artículo	Euro
						Blanco - 00 HygieneGlaze blanco - 20
	Lavamanos					
	con rebosadero, con bancada para grifería, parte inferior vitrificada, fijación incl., para montaje mural, 500 mm					
	sin agujero para grifería ⊠	500 x 220	7,0	40	**070650 00 002**	47
	agujero para grifería dcha. ●	500 x 220	7,0	40	**070650 00 082**	47
	agujero para grifería izq. ●	500 x 220	7,0	40	**070650 00 092**	47
	Infobox: Solo en combinación con un sifón de botella.					
	Lavamanos					
	con rebosadero, con bancada para grifería, parte inferior vitrificada, fijación incl., para montaje mural					
	450 mm ●	450 x 340	10,2	36	**070545 00 002**	41
	Semipedestal					
	fijación incl.					
	para # 070545	215 x 225	4,6	60	**085717 00 002**	49
	Lavamanos Med					
	sin rebosadero, con bancada para grifería, parte inferior vitrificada, fijación incl., para montaje mural					
	450 mm ●	450 x 340	10,2	36	**070745 00 002**	45
	450 mm ⊠	450 x 340	10,2	36	**070745 00 702**	45
	Lavamanos					
	con rebosadero, con bancada para grifería, parte inferior vitrificada, fijación incl., para montaje mural, 360 mm					
	sin agujero para grifería ⊠	360 x 270	5,5	42	**070536 00 002**	47
	agujero para grifería dcha. ●	360 x 270	5,5	42	**070536 00 082**	47
	agujero para grifería izq. ●	360 x 270	5,5	42	**070536 00 092**	47
	Infobox: Solo en combinación con un sifón de botella.					
	Lavabo empotrado					
	montaje desde arriba, con rebosadero, con bancada para grifería					
	545 mm ●	545 x 435	11,4	32	**033754 00 00**	72
	545 mm ● ● ●	545 x 435	11,4	32	**033754 00 30**	72

D-Code Design by sieger design

	Descripción	An. x Prof. (mm)	kg	Cant.	Nº de artículo	Euro
						Blanco - 00 HygieneGlaze blanco - 20
	Lavabo semi-empotrado con rebosadero, con bancada para grifería, fijación para montaje en encimera de madera incl.					
	550 mm ●	550 x 440	14,5	28	**033955 00 00**	139
	550 mm ● ● ●	550 x 440	14,5	28	**033955 00 30**	139
	Lavabo empotrado montaje desde abajo, con rebosadero, sin bancada para grifería, fijación para montaje en encimera de madera incl.					
	560 mm ⊠	560 x 400	8,9	28	**033856 00 00**	98
	Fijación para la colocación en encimeras de piedra natural					
	(excepto # 046651)		0,2		**005028 00 00**	17
	Infobox: En lavabos empotrados desde abajo se indican las medidas interiores					
	Lavabo empotrado montaje desde abajo, con rebosadero, sin bancada para grifería, fijación para montaje en encimera de madera incl.					
	495 mm ⊠	495 x 290	10,0	32	**033849 00 00**	83
	Fijación para la colocación en encimeras de piedra natural					
	(excepto # 046651)		0,2		**005028 00 00**	17
	Infobox: En lavabos empotrados desde abajo se indican las medidas interiores					

D-Code Design by sieger design

	Descripción	An. x Prof. (mm)	kg	Cant.	Nº de artículo	Euro
						Blanco - 00 HygieneGlaze blanco - 20
	Lavabo doble / Lavabo doble para mueble					
	con rebosadero, con bancada para grifería, parte inferior vitrificada, fijación incl., para montaje mural					
	1200 mm ●	1200 x 490	36,1	12	**034812 00 002**	453
	1200 mm ● ● ●	1200 x 490	36,1	12	**034812 00 302**	453
	1200 mm ⊠	1200 x 490	36,1	12	**034812 00 602**	453
	Sifón ahorrador de espacio					
	Blanco	1 1/4"	0,4		**005076 00 00**	54
	Pedestal					
	para # 231065, 231060, 231055, 034265, 034285, 034210, 034812		10,4	35	**086327 00 002**	37
	Semipedestal					
	para # 231065, 231060, 231055, 034265, 034285, 034210, 034812					
	fijación incl.		5,5	40	**085718 00 002**	49
	Toallero					
	perfil cuadrado 14 mm, cromado					
	para lavabo # 045412, 034812, 235012	1150	0,8		**003033 10 00**	205

Infobox: En combinación con muebles lavabo se recomienda un sifón ahorrador de espacio. / Para la fijación de lavabos superiores a 1200 mm, se necesitan dos juegos de fijaciones / Para las recomendaciones de mueble mire a partir de la pág. 817

D-Code Design by sieger design

Descripción	An. x Prof. (mm)	kg	Cant.	Nº de artículo	Euro Blanco - 00 HygieneGlaze blanco - 20
Lavabo / Lavabo para mueble					
con rebosadero, con bancada para grifería, parte inferior vitrificada, fijación incl., para montaje mural					
1050 mm ●	1050 x 480	30,5	8	**034210 00 002**	290
1050 mm ● ● ●	1050 x 480	30,5	8	**034210 00 302**	290
1050 mm ⊠	1050 x 480	30,5	8	**034210 00 602**	290
850 mm ●	850 x 480	25,0	8	**034285 00 002**	259
850 mm ● ● ●	850 x 480	25,0	8	**034285 00 302**	259
850 mm ⊠	850 x 480	25,0	8	**034285 00 602**	259
650 mm ●	650 x 485	20,1	18	**034265 00 002**	235
650 mm ● ● ●	650 x 485	20,1	18	**034265 00 302**	235
650 mm ⊠	650 x 485	20,1	18	**034265 00 602**	235
Sifón ahorrador de espacio					
Blanco	1 1/4"	0,4		**005076 00 00**	54
Pedestal					
para # 231065, 231060, 231055, 034265, 034285, 034210, 034812		10,4	35	**086327 00 002**	37
Semipedestal					
para # 231065, 231060, 231055, 034265, 034285, 034210, 034812					
fijación incl.		5,5	40	**085718 00 002**	49
Toallero					
perfil cuadrado 14 mm, cromado					
para lavabo # 032910, 034210	1009	0,6		**003035 10 00**	199
para lavabo # 032985, 034285, 035285	808	0,5		**003036 10 00**	184

Infobox: En combinación con muebles lavabo se recomienda un sifón ahorrador de espacio. / Para las recomendaciones de mueble mire a partir de la pág. 817

Lavabo Med					
sin rebosadero, con bancada para grifería, fijación incl., para montaje mural					
850 mm ●	850 x 480	25,0	8	**035285 00 002**	447
850 mm ⊠	850 x 480	25,0	8	**035285 00 702**	447
Toallero					
perfil cuadrado 14 mm, cromado					
para lavabo # 032985, 034285, 035285	808	0,5		**003036 10 00**	184

Bidé suspendido ●					
con rebosadero					
con bancada para grifería	355 x 545	17,4	20	**225715 00 002**	78
Fijación					
para bidé e inodoro suspendido					
embellecedor, blanco	Ø 12 x 180	0,2		**006500 00 00**	14
embellecedor, cromado	Ø 12 x 180	0,2		**006500 10 00**	14

Infobox: Si no se utiliza un bastidor, se recomienda la fijación # 006500

D-Code Design by sieger design

	Descripción	An. x Prof. (mm)	kg	Cant.	Nº de artículo	Euro Blanco - 00 HygieneGlaze blanco - 20
	Bidé suspendido Compact ●					
	con rebosadero					
	con bancada para grifería	350 x 480	15,8	20	**223715 00 002**	85
	Fijación					
	para bidé e inodoro suspendido					
	embellecedor, blanco	Ø 12 x 180	0,2		**006500 00 00**	14
	embellecedor, cromado	Ø 12 x 180	0,2		**006500 10 00**	14
	Infobox: Si no se utiliza un bastidor, se recomienda la fijación # 006500					
	Bidé de pie ●					
	con rebosadero,					
	con bancada para grifería					
	fijación incl.	355 x 525	18,0	20	**223710 00 002**	58
	Bidé de pie ●					
	con rebosadero,					
	con bancada para grifería					
	fijación incl.	350 x 540	16,7	20	**223810 00 002**	81
	Bidé de pie ●					
	hasta pared,					
	con rebosadero,					
	con bancada para grifería					
	fijación incl.	360 x 560	20,5	20	**224110 00 002**	99
	Inodoro suspendido					
	fondo hondo,					
	EWL clase 1					
	4,5 litros	355 x 545	20,0	20	**253509 00 002**	88
	4,5 litros, con HygieneGlaze	355 x 545	20,0	20	**253509 20 002**	140
	Fijación					
	para bidé e inodoro suspendido					
	embellecedor, blanco	Ø 12 x 180	0,2		**006500 00 00**	14
	embellecedor, cromado	Ø 12 x 180	0,2		**006500 10 00**	14
	Junta reducción de ruido					
	para inodoro suspendido		0,3		**005020 00 00**	28
	Asiento inodoro					
	bisagras acero inoxidable					
	sin cierre amortiguado		2,4	126	**006731 00 00**	40
	Asiento inodoro					
	bisagras en ABS					
	cierre amortiguado		2,6	126	**006739 00 00**	80
	Infobox: Si no se utiliza un bastidor, se recomienda la fijación # 006500					

D-Code Design by sieger design

	Descripción	An. x Prof. (mm)	kg	Cant.	Nº de artículo	Euro Blanco - 00 HygieneGlaze blanco - 20
	Set de inodoro suspendido					
	medidas del cartón					
	570 x 400 x 445 mm					
	(sin rotulación)			16	**453519 00 A1**	122
	Inodoro suspendido, 253509 00 00					
	fondo hondo,					
	EWL clase 1					
	4,5 litros	355 x 545				
	Asiento inodoro, 006731 00 00					
	bisagras acero inoxidable					
	sin cierre amortiguado					
	Set de inodoro suspendido					
	medidas del cartón					
	570 x 400 x 445 mm					
	(sin rotulación)			16	**453509 00 A1**	162
	Inodoro suspendido, 253509 00 00					
	fondo hondo,					
	EWL clase 1					
	4,5 litros	355 x 545				
	Asiento inodoro, 006739 00 00					
	bisagras en ABS					
	cierre amortiguado					
	Inodoro suspendido Compact					
	fondo hondo,					
	EWL clase 2					
	6 litros	350 x 480	13,8	20	**221109 00 002**	107
	6 litros, con HygieneGlaze	350 x 480	13,8	20	**221109 20 002**	159
	Fijación					
	para bidé e inodoro suspendido					
	embellecedor, blanco	Ø 12 x 180	0,2		**006500 00 00**	14
	embellecedor, cromado	Ø 12 x 180	0,2		**006500 10 00**	14
	Asiento inodoro					
	bisagras acero inoxidable					
	sin cierre amortiguado		2,4	126	**006731 00 99**	38
	bisagras en ABS					
	cierre amortiguado		2,6	126	**006739 00 99**	78

Infobox: Si no se utiliza un bastidor, se recomienda la fijación # 006500

D-Code Design by sieger design

	Descripción	An. x Prof. (mm)	kg	Cant.	Nº de artículo	Euro
						Blanco - 00 HygieneGlaze blanco - 20
	Inodoro suspendido Vital					
	fondo hondo, apto para minusvalía, saliente 700 mm, EWL clase 1					
	4,5 litros	360 x 700	28,3	9	**222809 00 002**	328
	4,5 litros, con HygieneGlaze	360 x 700	28,3	9	**222809 20 002**	380
	Fijación					
	para bidé e inodoro suspendido					
	embellecedor, blanco	Ø 12 x 180	0,2		**006500 00 00**	14
	embellecedor, cromado	Ø 12 x 180	0,2		**006500 10 00**	14
	Asiento inodoro Vital					
	versión alargada, con topes angulares y bisagras de eje, bisagras acero inoxidable					
	sin cierre amortiguado		2,1	108	**006041 00 00**	141
	Asiento inodoro Vital					
	versión alargada, bisagras acero inoxidable					
	sin cierre amortiguado		2,1	108	**006031 00 00**	76
	desmontable, cierre amortiguado		2,1	108	**006039 00 00**	122
	Asiento-aro Vital					
	versión alargada, bisagras acero inoxidable					
	sin cierre amortiguado		1,1	108	**006071 00 00**	62
	Asiento-aro Vital					
	sin cierre amortiguado, versión alargada, con topes angulares y bisagras de eje					
	bisagras acero inoxidable		1,2	108	**006091 00 00**	113

Infobox: Apto para minusvalía según DIN 18040-1 y DIN 18040-2 / Si no se utiliza un bastidor, se recomienda la fijación # 006500

	Inodoro suspendido Duravit Rimless®					
	sin canal de lavado, fondo hondo, EWL clase 1					
	4,5 litros	355 x 545	24,3	20	**257009 00 002**	191
	4,5 litros, con HygieneGlaze	355 x 545	24,3	20	**257009 20 002**	243
	Fijación					
	para bidé e inodoro suspendido					
	embellecedor, blanco	Ø 12 x 180	0,2		**006500 00 00**	14
	embellecedor, cromado	Ø 12 x 180	0,2		**006500 10 00**	14
	Junta reducción de ruido					
	para inodoro suspendido		0,3		**005020 00 00**	28
	Asiento inodoro					
	bisagras acero inoxidable					
	sin cierre amortiguado		2,4	126	**006731 00 00**	40
	bisagras en ABS					
	cierre amortiguado		2,6	126	**006739 00 00**	80

Infobox: Si no se utiliza un bastidor, se recomienda la fijación # 006500

D-Code Design by sieger design

	Descripción	An. x Prof. (mm)	kg	Cant.	Nº de artículo	Euro Blanco - 00 HygieneGlaze blanco - 20
	Set de inodoro suspendido Duravit Rimless®					
			26,9	12	**457009 00 A1**	271
	Inodoro suspendido Duravit Rimless®, 257009 00 002					
	sin canal de lavado,					
	fondo hondo,					
	EWL clase 1					
	4,5 litros	355 x 545				
	Asiento inodoro, 006739 00 00					
	bisagras en ABS					
	cierre amortiguado					
	Infobox: Si no se utiliza un bastidor, se recomienda la fijación # 006500					
	Inodoro de pie					
	para alimentación variable,					
	fondo hondo,					
	fijación incl.,					
	salida horizontal,					
	EWL clase 2					
	6 litros	350 x 480	15,4	16	**210809 00 002**	57
	6 litros, con HygieneGlaze	350 x 480	15,4	16	**210809 20 002**	109
	Asiento inodoro					
	bisagras acero inoxidable					
	sin cierre amortiguado		2,4	126	**006731 00 00**	40
	bisagras en ABS					
	cierre amortiguado		2,6	126	**006739 00 00**	80
	Inodoro de pie					
	para alimentación variable,					
	fondo hondo,					
	fijación incl.,					
	salida vertical,					
	EWL clase 2					
	6 litros	350 x 530	21,7	20	**211001 00 002**	93
	6 litros, con HygieneGlaze	350 x 530	21,7	20	**211001 20 002**	145
	Asiento inodoro					
	bisagras acero inoxidable					
	sin cierre amortiguado		2,4	126	**006731 00 00**	40
	bisagras en ABS					
	cierre amortiguado		2,6	126	**006739 00 00**	80
	Inodoro de pie					
	hasta pared,					
	para alimentación variable,					
	fondo hondo,					
	fijación incl.,					
	salida horizontal,					
	EWL clase 2					
	6 litros	355 x 560	22,0	20	**211509 00 002**	135
	6 litros, con HygieneGlaze	355 x 560	22,0	20	**211509 20 002**	187
	Asiento inodoro					
	bisagras acero inoxidable					
	sin cierre amortiguado		2,4	126	**006731 00 00**	40
	bisagras en ABS					
	cierre amortiguado		2,6	126	**006739 00 00**	80

D-Code Design by sieger design

	Descripción	An. x Prof. (mm)	kg	Cant.	Nº de artículo	Euro
						Blanco - 00 HygieneGlaze blanco - 20
	Inodoro de pie para tanque bajo					
	fondo hondo, para tanque bajo (cisterna no incl.), fijación incl., salida vertical, EWL clase 2					
	6 litros	355 x 650	22,0	12	**211101 00 002**	93
	6 litros, con HygieneGlaze	355 x 650	22,0	12	**211101 20 002**	145
	Cisterna					
	con mecanismo interior, con descarga doble, cromado, EWL clase 2, 6/3 l					
	alimentación lateral izq./dcha.	385 x 170	12,5	48	**092700 00 04**	90
	alimentación inferior izq.	385 x 170	12,5	48	**092710 00 04**	90
	Cambio a surtido conexión posterior					
	cromado, para conexión posterior		0,2		**007508 10 00**	27
	Asiento inodoro					
	bisagras acero inoxidable					
	sin cierre amortiguado		2,4	126	**006731 00 00**	40
	bisagras en ABS					
	cierre amortiguado		2,6	126	**006739 00 00**	80
	Inodoro de pie para tanque bajo					
	fondo hondo, para tanque bajo (cisterna no incl.), fijación incl., salida horizontal, EWL clase 2					
	6 litros	355 x 650	18,6	12	**211109 00 002**	80
	6 litros, con HygieneGlaze	355 x 650	18,6	12	**211109 20 002**	132
	Cisterna					
	con mecanismo interior, con descarga doble, cromado, EWL clase 2, 6/3 l					
	alimentación lateral izq./dcha.	385 x 170	12,5	48	**092700 00 04**	90
	alimentación inferior izq.	385 x 170	12,5	48	**092710 00 04**	90
	Cambio a surtido conexión posterior					
	cromado, para conexión posterior		0,2		**007508 10 00**	27
	Asiento inodoro					
	bisagras acero inoxidable					
	sin cierre amortiguado		2,4	126	**006731 00 00**	40
	bisagras en ABS					
	cierre amortiguado		2,6	126	**006739 00 00**	80

D-Code Design by sieger design

	Descripción	An. x Prof. (mm)	kg	Cant.	Nº de artículo	Euro
						Blanco - 00 HygieneGlaze blanco - 20
	Inodoro de pie para tanque bajo					
	fondo hondo, para tanque bajo (cisterna no incl.), surtido conexión dual, salida horizontal y vertical desde 70 - 185 mm, longitud ajustable, o con codo conexión vertical desde 155 - 235 mm, fijación incl., EWL clase 2					
	6 litros	355 x 650	24,5	12	**211809 00 002**	170
	6 litros, con HygieneGlaze	355 x 650	24,5	12	**211809 20 002**	222
	Surtido conexión dual					
	salida universal para conexión horizontal y vertical, longitud ajustable					
	incl. excéntrico				**001456 00 00**	35
	Codo conexión vertical					
	para salida vertical	Ø 100	0,7		**899025 00 95**	35
	Cisterna					
	con mecanismo interior, con descarga doble, cromado, EWL clase 2, 6/3 l					
	alimentación lateral izq./dcha.	385 x 170	12,5	48	**092700 00 04**	90
	alimentación inferior izq.	385 x 170	12,5	48	**092710 00 04**	90
	Cambio a surtido conexión posterior					
	cromado, para conexión posterior		0,2		**007508 10 00**	27
	Asiento inodoro					
	bisagras acero inoxidable					
	sin cierre amortiguado		2,4	126	**006731 00 00**	40
	bisagras en ABS					
	cierre amortiguado		2,6	126	**006739 00 00**	80

D-Code Design by sieger design

Descripción	An. x Prof. (mm)	kg	Cant.	Nº de artículo	Euro
					Blanco - 00 HygieneGlaze blanco - 20
Inodoro de pie para tanque bajo					
para tanque bajo (cisterna no incl.), fondo hondo, surtido conexión dual, salida horizontal y vertical desde 70 - 180 mm, longitud ajustable, o con codo conexión vertical desde 170 - 235 mm, fijación incl., EWL clase 2					
6 litros	360 x 695	26,3	9	**214209 00 002**	170
6 litros, con HygieneGlaze	360 x 695	26,3	9	**214209 20 002**	222
Surtido conexión dual					
salida universal para conexión horizontal y vertical, longitud ajustable					
incl. excéntrico				**001456 00 00**	35
Codo conexión vertical					
para salida vertical	Ø 100	0,7		**899025 00 95**	35
Cisterna					
con mecanismo interior, con descarga doble, cromado, EWL clase 2, 6/3 l					
alimentación lateral izq./dcha.	385 x 170	12,5	48	**092700 00 04**	90
alimentación inferior izq.	385 x 170	12,5	48	**092710 00 04**	90
Cambio a surtido conexión posterior					
cromado, para conexión posterior		0,2		**007508 10 00**	27
Asiento inodoro					
versión alargada, bisagras acero inoxidable					
sin cierre amortiguado		2,8	126	**006741 00 00**	62
desmontable, con cierre amortiguado		2,5	120	**006209 00 96**	77
Urinario					
alimentación superior, sin canal de lavado, incl. dispersor de lavado, set de alimentación, válvula de desagüe, sifón de vaso Ø 32mm, fijación incl.					
modelo sin mosca	305 x 290	14,6	20	**082830 00 00**	129
modelo con mosca	305 x 290	14,6	20	**082830 00 07**	142
con HygieneGlaze					
modelo sin mosca	305 x 290	14,6	20	**082830 20 00**	181
modelo con mosca	305 x 290	14,6	20	**082830 20 07**	194

Infobox: Para fluxor con distancia de 50 mm desde la pared a centro tubo de alimentación / Solo conjuntamente con un fluxor regulable sin ventilación.

D-Code Design by sieger design

Descripción	An. x Prof. (mm)	kg	Cant.	Nº de artículo	Euro
					Blanco - 00 HygieneGlaze blanco - 20
Urinario					
alimentación posterior, sin canal de lavado, para conexión 1/2", incl. dispersor de lavado, set de alimentación, válvula de desagüe, sifón de vaso Ø 32mm, fijación incl.					
modelo sin mosca	305 x 290	14,6	20	**082930 00 00**	129
modelo con mosca	305 x 290	14,6	20	**082930 00 07**	142
con HygieneGlaze					
modelo sin mosca	305 x 290	14,6	20	**082930 20 00**	181
modelo con mosca	305 x 290	14,6	20	**082930 20 07**	194

Infobox: Solo conjuntamente con un fluxor empotrado y regulable / Al utilizar un bastidor empotrado de Geberit de la serie Duofix #111.616 / Kombifix #457.611 / GIS #461.621 es obligatorio un adaptador de alimentación Geberit #242.042.00.1 para conexión de 1/2".

Duraplus Design by Duravit

	Descripción	An. x Prof. (mm)	kg	Cant.	Nº de artículo	Euro Blanco - 00	Pergamon - 47
	Lavamanos rinconero						
	con rebosadero,						
	con bancada para grifería,						
	parte inferior vitrificada,						
	fijación incl.,						
	para montaje mural						
	430 mm ●	430 x 380	6,2	40	**075244 00 00**	115	
	Infobox: Para el montaje se necesita las fijaciones - pletinas # 005000						
	Bidé suspendido Colomba ●						
	con rebosadero						
	con bancada para grifería	360 x 575	20,0	24	**253210 . . 00**	159	192
	Fijación						
	para bidé e inodoro suspendido						
	embellecedor, blanco	Ø 12 x 180	0,2		**006500 00 00**	14	
	embellecedor, cromado	Ø 12 x 180	0,2		**006500 10 00**	14	
	Infobox: Si no se utiliza un bastidor, se recomienda la fijación # 006500						
	Inodoro suspendido Colomba						
	fondo hondo,						
	EWL clase 2						
	💧 6 litros	360 x 575	21,2	24	**254709 . . 00**	227	272
	Fijación						
	para bidé e inodoro suspendido						
	embellecedor, blanco	Ø 12 x 180	0,2		**006500 00 00**	14	
	embellecedor, cromado	Ø 12 x 180	0,2		**006500 10 00**	14	
	Junta reducción de ruido						
	para inodoro suspendido		0,3		**005020 00 00**	28	
	Asiento inodoro						
	sin cierre amortiguado						
	bisagras acero inoxidable		2,9	126	**006420 . . 00**	64	71
	bisagras blancas		2,9	126	**006427 . . 00**	84	88
	bisagras en ABS		2,4	126	**006630 . . 00**	40	47
	con cierre amortiguado						
	bisagras acero inoxidable		2,9	126	**006429 00 00**	108	
	Infobox: Si no se utiliza un bastidor, se recomienda la fijación # 006500						

WonderGliss
+ EUR 61 cada pieza;
añadir el nº 1 al final del nº de art.

Duraplus Design by Duravit

Descripción	An. x Prof. (mm)	kg	Cant.	Nº de artículo	Euro Blanco - 00	Pergamon - 47
Inodoro suspendido Bambi						
fondo hondo,						
modelo para niños,						
EWL clase 2						
6 litros	320 x 525	14,0	27	**018509 00 00**	234	
Fijación						
para bidé e inodoro suspendido						
embellecedor, blanco	Ø 12 x 180	0,2		**006500 00 00**	14	
embellecedor, cromado	Ø 12 x 180	0,2		**006500 10 00**	14	
Junta reducción de ruido						
para inodoro suspendido		0,3		**005020 00 00**	28	
Asiento inodoro						
bisagras acero inoxidable						
sin cierre amortiguado		1,6	144	**006570 00 00**	97	

Infobox: Si no se utiliza un bastidor, se recomienda la fijación # 006500

Inodoro suspendido Hornberg						
fondo hondo						
6 litros	360 x 530	14,5	30	**019209 00 00**	179	
Fijación						
para bidé e inodoro suspendido						
embellecedor, blanco	Ø 12 x 180	0,2		**006500 00 00**	14	
embellecedor, cromado	Ø 12 x 180	0,2		**006500 10 00**	14	
Junta reducción de ruido						
para inodoro suspendido		0,3		**005020 00 00**	28	
Asiento inodoro						
sin cierre amortiguado						
bisagras acero inoxidable		2,9	126	**006420 00 00**	64	
bisagras blancas		2,9	126	**006427 00 00**	84	
bisagras en ABS		2,4	126	**006630 00 00**	40	
con cierre amortiguado						
bisagras acero inoxidable		2,9	126	**006429 00 00**	108	

Infobox: Si no se utiliza un bastidor, se recomienda la fijación # 006500

WONDER GLISS

WonderGliss
+ EUR 61 cada pieza;
añadir el nº 1 al final del nº de art.

DuraSquare Design by Duravit

Descripción	An. x Prof. (mm)	kg	Cant.	Nº de artículo	Euro
					Blanco - 00
Lavabo / Lavabo para mueble					
sin rebosadero, con bancada para grifería, sombrero de desagüe con tapa cerámica en blanco incl., parte inferior vitrificada, fijación incl., para montaje mural					
1000 mm ●	1000 x 470	23,1	8	**235310 00 41**	787
1000 mm ● ● ●	1000 x 470	23,1	8	**235310 00 44**	787
1000 mm ⊠	1000 x 470	23,1	8	**235310 00 70**	787
Sifón de diseño*					
cromado		1,5		**005036 10 00**	159
Consola metálica al suelo					
ajustable en altura + 50 mm, fijación incl., para lavabo # 235310, toallero dcha./ izq., reversible					
Negro mate	1065 x 451	7,5	25	**003103 46 00**	641
Cromado	1065 x 451	7,5	25	**003103 10 00**	738
Consola metálica suspendida					
fijación incl., para lavabo # 235310, toallero dcha./ izq., reversible					
Negro mate	1065 x 451	6,0	25	**003104 46 00**	469
Cromado	1065 x 451	6,0	25	**003104 10 00**	562
Bandeja de cristal					
cristal de seguridad, para consola metálica # 003103, 003104					
Cubic line	970 x 380	7,6		**009965 82 00**	303
Blanco	970 x 380	7,6		**009965 83 00**	151
Negro	970 x 380	7,6		**009965 84 00**	151
Jade	970 x 380	7,6		**009965 85 00**	151
Melocotón perla	970 x 380	7,6		**009965 86 00**	151
Gris Franela	970 x 380	7,6		**009965 87 00**	151
Stone Blue	970 x 380	7,6		**009965 88 00**	151

Infobox: * Atención: al utilizar este sifón hay que tener en cuenta la altura de desagüe desde suelo acabado hasta el centro desagüe según ficha técnica / ** bandeja no está incl. en el suministro de la consola metálica. Hay que pedirla por separado. / Para escoger el color de la bandeja de cristal que corresponde al lacado del mueble, mire pág. 861 / Consola metálica: el toallero se puede montar a dcha. o izq. / Fabricado con la masa especial DuraCeram

Lavabo rectificado					
sin rebosadero, con bancada para grifería, sombrero de desagüe con tapa cerámica en blanco incl., fijación incl.					
1000 mm ●	1000 x 470	23,1	8	**235310 00 71**	831
1000 mm ● ● ●	1000 x 470	23,1	8	**235310 00 73**	831
1000 mm ⊠	1000 x 470	23,1	8	**235310 00 79**	831
Sifón de diseño*					
cromado		1,5		**005036 10 00**	159

Infobox: * Atención: al utilizar este sifón hay que tener en cuenta la altura de desagüe desde suelo acabado hasta el centro desagüe según ficha técnica / Para las recomendaciones de mueble mire a partir de la pág. 817 / Fabricado con la masa especial DuraCeram

WONDER GLISS

WonderGliss
+ EUR 61 cada pieza;
añadir el nº 1 al final del nº de art.

DuraSquare Design by Duravit

Descripción	An. x Prof. (mm)	kg	Cant.	Nº de artículo	Euro Blanco - 00
Lavabo / Lavabo para mueble					
sin rebosadero, con bancada para grifería, sombrero de desagüe con tapa cerámica en blanco incl., parte inferior vitrificada, fijación incl., para montaje mural					
1000 mm ● ●	1000 x 470	25,0	8	**235310 00 43**	787
Sifón de diseño*					
cromado		1,5		**005036 10 00**	159
Consola metálica al suelo					
ajustable en altura + 50 mm, fijación incl., para lavabo # 235310, toallero dcha./ izq., reversible					
Negro mate	1065 x 451	7,5	25	**003103 46 00**	641
Cromado	1065 x 451	7,5	25	**003103 10 00**	738
Consola metálica suspendida					
fijación incl., para lavabo # 235310, toallero dcha./ izq., reversible					
Negro mate	1065 x 451	6,0	25	**003104 46 00**	469
Cromado	1065 x 451	6,0	25	**003104 10 00**	562
Bandeja de cristal					
cristal de seguridad, para consola metálica # 003103, 003104					
Cubic line	970 x 380	7,6		**009965 82 00**	303
Blanco	970 x 380	7,6		**009965 83 00**	151
Negro	970 x 380	7,6		**009965 84 00**	151
Jade	970 x 380	7,6		**009965 85 00**	151
Melocotón perla	970 x 380	7,6		**009965 86 00**	151
Gris Franela	970 x 380	7,6		**009965 87 00**	151
Stone Blue	970 x 380	7,6		**009965 88 00**	151

Infobox: * Atención: al utilizar este sifón hay que tener en cuenta la altura de desagüe desde suelo acabado hasta el centro desagüe según ficha técnica / ** bandeja no está incl. en el suministro de la consola metálica. Hay que pedirla por separado. / Para escoger el color de la bandeja de cristal que corresponde al lacado del mueble, mire pág. 861 / Consola metálica: el toallero se puede montar a dcha. o izq. / Fabricado con la masa especial DuraCeram / Si se instala una válvula manual, por favor, no sobrepasar el caudal máx. de 7,5 l por cada grifería.

Lavabo rectificado					
sin rebosadero, con bancada para grifería, sombrero de desagüe con tapa cerámica en blanco incl., fijación incl.					
1000 mm ● ●	1000 x 470	25,0	8	**235310 00 72**	831
Sifón de diseño*					
cromado		1,5		**005036 10 00**	159

Infobox: * Atención: al utilizar este sifón hay que tener en cuenta la altura de desagüe desde suelo acabado hasta el centro desagüe según ficha técnica / Para las recomendaciones de mueble mire a partir de la pág. 817 / Fabricado con la masa especial DuraCeram / Si se instala una válvula manual, por favor, no sobrepasar el caudal máx. de 7,5 l por cada grifería.

WONDER GLISS

WonderGliss
+ EUR 61 cada pieza;
añadir el nº 1 al final del nº de art.

DuraSquare Design by Duravit

Descripción	An. x Prof. (mm)	kg	Cant.	Nº de artículo	Euro Blanco - 00
Lavabo / Lavabo para mueble					
sin rebosadero, con bancada para grifería, sombrero de desagüe con tapa cerámica en blanco incl., parte inferior vitrificada, fijación incl., para montaje mural					
800 mm ●	800 x 470	18,3	8	**235380 00 41**	591
800 mm ● ● ●	800 x 470	18,3	8	**235380 00 44**	591
800 mm ⊠	800 x 470	18,3	8	**235380 00 70**	591
Sifón de diseño*					
cromado		1,5		**005036 10 00**	159
Consola metálica al suelo					
ajustable en altura + 50 mm, para lavabo # 235380, fijación incl., reversible, toallero dcha./ izq.					
Negro mate	865 x 451	6,6		**003111 46 00**	612
Cromado	865 x 451	6,6		**003111 10 00**	714
Consola metálica suspendida					
fijación incl., para lavabo # 235380, toallero dcha./ izq., reversible					
Negro mate	865 x 451	5,7		**003112 46 00**	446
Cromado	865 x 451	5,7		**003112 10 00**	531
Bandeja de cristal					
cristal de seguridad, para consolas metálicas # 003111, 003112					
Cubic line	770 x 380	5,8		**009967 82 00**	268
Blanco	770 x 380	5,8		**009967 83 00**	140
Negro	770 x 380	5,8		**009967 84 00**	140
Jade	770 x 380	5,8		**009967 85 00**	140
Melocotón perla	770 x 380	5,8		**009967 86 00**	140
Gris Franela	770 x 380	5,8		**009967 87 00**	140
Stone Blue	770 x 380	5,8		**009967 88 00**	140

Infobox: * Atención: al utilizar este sifón hay que tener en cuenta la altura de desagüe desde suelo acabado hasta el centro desagüe según ficha técnica / ** bandeja no está incl. en el suministro de la consola metálica. Hay que pedirla por separado. / Fabricado con la masa especial DuraCeram / Para escoger el color de la bandeja de cristal que corresponde al lacado del mueble, mire pág. 861 / Consola metálica: el toallero se puede montar a dcha. o izq.

Lavabo rectificado					
sin rebosadero, con bancada para grifería, sombrero de desagüe con tapa cerámica en blanco incl., fijación incl.					
800 mm ●	800 x 470	18,3	8	**235380 00 71**	638
800 mm ● ● ●	800 x 470	18,3	8	**235380 00 73**	638
800 mm ⊠	800 x 470	18,3	8	**235380 00 79**	638
Sifón de diseño*					
cromado		1,5		**005036 10 00**	159

Infobox: * Atención: al utilizar este sifón hay que tener en cuenta la altura de desagüe desde suelo acabado hasta el centro desagüe según ficha técnica / Para las recomendaciones de mueble mire a partir de la pág. 817 / Fabricado con la masa especial DuraCeram

WONDER GLISS

WonderGliss
+ EUR 61 cada pieza;
añadir el nº 1 al final del nº de art.

DuraSquare Design by Duravit

Descripción	An. x Prof. (mm)	kg	Cant.	Nº de artículo	Euro
					Blanco - 00
Lavabo / Lavabo para mueble					
sin rebosadero, con bancada para grifería, sombrero de desagüe con tapa cerámica en blanco incl., fijación incl., para montaje mural, parte inferior vitrificada					
600 mm ●	600 x 470	14,1	21	**235360 00 41**	495
600 mm ● ● ●	600 x 470	14,1	21	**235360 00 44**	495
600 mm ⊠	600 x 470	14,1	21	**235360 00 70**	495
Sifón de diseño*					
cromado		1,5		**005036 10 00**	159
Consola metálica al suelo					
ajustable en altura + 50 mm, fijación incl., para lavabo # 235360, toallero dcha./ izq., reversible					
Negro mate	665 x 451	6,0	25	**003101 46 00**	605
Cromado	665 x 451	6,0	25	**003101 10 00**	707
Consola metálica suspendida					
fijación incl., para lavabo # 235360, toallero dcha./ izq., reversible					
Negro mate	665 x 451	4,5	25	**003102 46 00**	438
Cromado	665 x 451	4,5	25	**003102 10 00**	522
Bandeja de cristal					
cristal de seguridad, para consola metálica # 003101, 003102					
Cubic line	570 x 380	4,5		**009964 82 00**	239
Blanco	570 x 380	4,5		**009964 83 00**	87
Negro	570 x 380	4,5		**009964 84 00**	87
Jade	570 x 380	4,5		**009964 85 00**	87
Melocotón perla	570 x 380	4,5		**009964 86 00**	87
Gris Franela	570 x 380	4,5		**009964 87 00**	87
Stone Blue	570 x 380	4,5		**009964 88 00**	87

Infobox: * Atención: al utilizar este sifón hay que tener en cuenta la altura de desagüe desde suelo acabado hasta el centro desagüe según ficha técnica / ** bandeja no está incl. en el suministro de la consola metálica. Hay que pedirla por separado. / Para escoger el color de la bandeja de cristal que corresponde al lacado del mueble, mire pág. 861 / Consola metálica: el toallero se puede montar a dcha. o izq. / Fabricado con la masa especial DuraCeram

Lavabo rectificado					
sin rebosadero, con bancada para grifería, sombrero de desagüe con tapa cerámica en blanco incl., fijación incl.					
600 mm ●	600 x 470	14,1	21	**235360 00 71**	535
600 mm ● ● ●	600 x 470	14,1	21	**235360 00 73**	535
600 mm ⊠	600 x 470	14,1	21	**235360 00 79**	535
Sifón de diseño*					
cromado		1,5		**005036 10 00**	159

Infobox: * Atención: al utilizar este sifón hay que tener en cuenta la altura de desagüe desde suelo acabado hasta el centro desagüe según ficha técnica / Para las recomendaciones de mueble mire a partir de la pág. 817 / Fabricado con la masa especial DuraCeram

WONDER GLISS

WonderGliss
+ EUR 61 cada pieza;
añadir el nº 1 al final del nº de art.

DuraSquare Design by Duravit

Descripción	An. x Prof. (mm)	kg	Cant.	Nº de artículo	Euro Blanco - 00
Lavabo / Lavabo para mueble Compact					
sin rebosadero, con bancada para grifería, sombrero de desagüe con tapa cerámica en blanco incl., parte inferior vitrificada, para montaje mural					
600 mm ●	600 x 400	12,0	21	**235660 00 41**	421
600 mm ● ● ●	600 x 400	12,0	21	**235660 00 44**	421
600 mm ⊠	600 x 400	12,0	21	**235660 00 70**	421
Sifón de diseño*					
cromado		1,5		**005036 10 00**	159

Infobox: * Atención: al utilizar este sifón hay que tener en cuenta la altura de desagüe desde suelo acabado hasta el centro desagüe según ficha técnica / Fabricado con la masa especial DuraCeram / Para escoger el color de la bandeja de cristal que corresponde al lacado del mueble, mire pág. 861 / Consola metálica: el toallero se puede montar a dcha. o izq.

Lavabo Compact rectificado					
sin rebosadero, con bancada para grifería, sombrero de desagüe con tapa cerámica en blanco incl., fijación incl.					
600 mm ●	600 x 400	12,0	21	**235660 00 71**	455
600 mm ● ● ●	600 x 400	12,0	21	**235660 00 73**	455
600 mm ⊠	600 x 400	12,0	21	**235660 00 79**	455
Sifón de diseño*					
cromado		1,5		**005036 10 00**	159

Infobox: * Atención: al utilizar este sifón hay que tener en cuenta la altura de desagüe desde suelo acabado hasta el centro desagüe según ficha técnica / Para las recomendaciones de mueble mire a partir de la pág. 817 / Fabricado con la masa especial DuraCeram

WONDER GLISS

WonderGliss
+ EUR 61 cada pieza;
añadir el nº 1 al final del nº de art.

DuraSquare Design by Duravit

Descripción	An. x Prof. (mm)	kg	Cant.	Nº de artículo	Euro
					Blanco - 00
Lavamanos / Lavamanos para mueble					
sin rebosadero, con bancada para grifería, sombrero de desagüe con tapa cerámica en blanco incl., fijación incl., para montaje mural, parte inferior vitrificada					
450 mm ●	450 x 350	9,9	36	**073245 00 41**	398
450 mm ⊗	450 x 350	9,9	36	**073245 00 70**	398
Sifón de diseño*					
cromado		1,5		**005036 10 00**	159
Consola metálica al suelo					
ajustable en altura + 50 mm, fijación incl., para lavamanos # 073245, toallero dcha./ izq., reversible					
Negro mate	516 x 333	6,0	25	**003109 46 00**	573
Cromado	516 x 333	6,0	25	**003109 10 00**	676
Consola metálica suspendida					
fijación incl., para lavamanos # 073245, toallero dcha./ izq., reversible					
Negro mate	516 x 333	4,5	25	**003110 46 00**	405
Cromado	516 x 333	4,5	25	**003110 10 00**	487
Bandeja de cristal					
cristal de seguridad, para consola metálica # 003109, 003110					
Cubic line	420 x 264	2,3		**009966 82 00**	196
Blanco	420 x 264	2,3		**009966 83 00**	52
Negro	420 x 264	2,3		**009966 84 00**	52
Jade	420 x 264	2,3		**009966 85 00**	52
Melocotón perla	420 x 264	2,3		**009966 86 00**	52
Gris Franela	420 x 264	2,3		**009966 87 00**	52
Stone Blue	420 x 264	2,3		**009966 88 00**	52

Infobox: * Atención: al utilizar este sifón hay que tener en cuenta la altura de desagüe desde suelo acabado hasta el centro desagüe según ficha técnica / ** bandeja no está incl. en el suministro de la consola metálica. Hay que pedirla por separado. / Para escoger el color de la bandeja de cristal que corresponde al lacado del mueble, mire pág. 861 / Consola metálica: el toallero se puede montar a dcha. o izq. / Fabricado con la masa especial DuraCeram

Lavamanos rectificado					
sin rebosadero, con bancada para grifería, sombrero de desagüe con tapa cerámica en blanco incl., fijación incl.					
450 mm ●	450 x 350	9,9	36	**073245 00 71**	428
450 mm ⊗	450 x 350	9,9	36	**073245 00 79**	428
Sifón de diseño*					
cromado		1,5		**005036 10 00**	159

Infobox: * Atención: al utilizar este sifón hay que tener en cuenta la altura de desagüe desde suelo acabado hasta el centro desagüe según ficha técnica / Para las recomendaciones de mueble mire a partir de la pág. 817 / Fabricado con la masa especial DuraCeram

WONDER GLISS

WonderGliss
+ EUR 61 cada pieza;
añadir el nº 1 al final del nº de art.

DuraSquare Design by Duravit

	Descripción	An. x Prof. (mm)	kg	Cant.	Nº de artículo	Euro
						Blanco - 00
	Lavabo sobre encimera					
	sin rebosadero, con bancada para grifería, pared posterior vitrificada, sombrero de desagüe con tapa cerámica en blanco incl., fijación incl.					
	600 mm ●	600 x 470	11,2	21	**235460 00 41**	513
	600 mm ● ● ●	600 x 470	11,2	21	**235460 00 44**	513
	600 mm ⊠	600 x 470	11,2	21	**235460 00 70**	513
	Sifón de diseño*					
	cromado		1,5		**005036 10 00**	159

Infobox: * Atención: al utilizar este sifón hay que tener en cuenta la altura de desagüe desde suelo acabado hasta el centro desagüe según ficha técnica / Para las recomendaciones de mueble mire a partir de la pág. 817 / Fabricado con la masa especial DuraCeram / Al montar debe haber una cierta distancia entre lavabo y la pared

	Lavabo sobre encimera					
	rectificado, sin rebosadero, sin bancada para grifería, sombrero de desagüe con tapa cerámica en blanco incl., fijación incl.					
	600 mm ⊠	600 x 345	11,8	28	**235560 00 00**	464
	Sifón de diseño*					
	cromado		1,5		**005036 10 00**	159

Infobox: * Atención: al utilizar este sifón hay que tener en cuenta la altura de desagüe desde suelo acabado hasta el centro desagüe según ficha técnica / Para las recomendaciones de mueble mire a partir de la pág. 817 / Fabricado con la masa especial DuraCeram

WonderGliss
+ EUR 61 cada pieza;
añadir el nº 1 al final del nº de art.

DuraStyle Design by Matteo Thun & Antonio Rodriguez

Descripción	An. x Prof. (mm)	kg	Cant.	Nº de artículo	Euro Blanco - 00 HygieneGlaze blanco - 20
Lavabo					
con rebosadero, con bancada para grifería, parte inferior vitrificada, fijación incl., para montaje mural					
650 mm ●	650 x 440	18,4	15	**231965 00 00**	150
650 mm ● ● ●	650 x 440	18,4	15	**231965 00 30**	150
600 mm ●	600 x 440	17,0	15	**231960 00 00**	137
600 mm ● ● ●	600 x 440	17,0	15	**231960 00 30**	137
550 mm ●	550 x 440	15,8	24	**231955 00 00**	127
550 mm ● ● ●	550 x 440	15,8	24	**231955 00 30**	127

Pedestal					
para # 231955, 231960, 231965, 232012, 232010, 232080, 232065, 232610, 232680, 232510, 232580, 233813		12,1	30	**085829 00 00**	126

Semipedestal					
fijación incl.					
para # 231955, 231960, 231965, 232012, 232010, 232080, 232065, 232610, 232680, 232510, 232580, 233813		7,1	40	**085830 00 00**	102

Lavabo					
con rebosadero, con bancada para grifería, parte inferior vitrificada, fijación incl.					
450 mm ● ● ●	450 x 335	16,1	21	**263152 00 30**	262
Sifón de diseño*					
cromado		1,5		**005036 10 00**	159

Infobox: * Atención: al utilizar este sifón hay que tener en cuenta la altura de desagüe desde suelo acabado hasta el centro desagüe según ficha técnica / Las indicaciones de medida en los lavabos se refieren a medidas interiores / Para el montaje en encimeras de piedra natural, por favor, mire las hojas de preinstalación en http://pro.duravit.es / La plantilla de recorte está disponible en http://pro.duravit.es / Solo puede ser montado conjuntamente con una encimera / Para las recomendaciones de mueble mire a partir de la pág. 817

Lavabo Med					
sin rebosadero, con bancada para grifería, parte inferior vitrificada, fijación incl., para montaje mural					
600 mm ●	600 x 440	16,5	15	**232460 00 00**	176
600 mm ⊠	600 x 440	16,5	15	**232460 00 70**	176
550 mm ●	550 x 440	16,1	24	**232455 00 00**	171
550 mm ⊠	550 x 440	16,1	24	**232455 00 70**	171
Sombrero de desagüe					
para lavabo sin rebosadero					
cromado	80	0,4		**005038 10 00**	75

WONDER GLISS

WonderGliss
+ EUR 61 cada pieza;
añadir el nº 1 al final del nº de art.

DuraStyle Design by Matteo Thun & Antonio Rodriguez

Descripción	An. x Prof. (mm)	kg	Cant.	Nº de artículo	Euro
					Blanco - 00 HygieneGlaze blanco - 20
Lavabo Vital					
con rebosadero,					
con bancada para grifería,					
parte inferior vitrificada,					
fijación incl.,					
para montaje mural					
650 mm ●	650 x 570	19,4	10	**232965 00 00**	399

Infobox: Apto para minusvalía según DIN 18040-1 y DIN 18040-2

Lavabo Vital Med					
sin rebosadero,					
con bancada para grifería,					
parte inferior vitrificada,					
fijación incl.,					
para montaje mural					
650 mm ●	650 x 570	19,4	10	**233065 00 00**	410
650 mm ⊠	650 x 570	19,4	10	**233065 00 70**	410

Infobox: Apto para minusvalía según DIN 18040-1 y DIN 18040-2

Lavamanos					
sin rebosadero,					
con bancada para grifería,					
parte inferior vitrificada,					
fijación incl.,					
500 mm,					
para montaje mural					
sin agujero para grifería ⊠	500 x 220	7,5	50	**071350 00 00**	107
agujero para grifería dcha. ●	500 x 220	7,5	50	**071350 00 08**	107
agujero para grifería izq. ●	500 x 220	7,5	50	**071350 00 09**	107
Sombrero de desagüe					
para lavabo sin rebosadero					
cromado	50	0,3		**005024 10 00**	67

Lavamanos					
sin rebosadero,					
con bancada para grifería,					
fijación incl.,					
parte inferior vitrificada,					
para montaje mural					
450 mm ●	450 x 335	9,5	28	**070845 00 00**	110
Semipedestal					
fijación incl.					
para # 070845		5,4	48	**085831 00 00**	90
Sombrero de desagüe					
para lavabo sin rebosadero					
cromado	50	0,3		**005024 10 00**	67

WonderGliss
+ EUR 61 cada pieza;
añadir el nº 1 al final del nº de art.

DuraStyle Design by Matteo Thun & Antonio Rodriguez

Descripción	An. x Prof. (mm)	kg	Cant.	Nº de artículo	Euro
					Blanco - 00 HygieneGlaze blanco - 20
Lavabo sobre encimera					
rectificado, sin rebosadero, sin bancada para grifería, fijación incl.					
600 mm ⊠	600 x 380	12,0	24	**034960 00 00**	321
Sifón de diseño*					
cromado		1,5		**005036 10 00**	159
Sombrero de desagüe					
para lavabo sin rebosadero					
cromado	50	0,3		**005024 10 00**	67

Infobox: * Atención: al utilizar este sifón hay que tener en cuenta la altura de desagüe desde suelo acabado hasta el centro desagüe según ficha técnica / Para las recomendaciones de mueble mire a partir de la pág. 817

Lavabo sobre encimera					
rectificado, sin rebosadero, sin bancada para grifería, fijación incl.					
430 mm ⊠	430 x 430	10,3	26	**034943 00 00**	277
Sifón de diseño*					
cromado		1,5		**005036 10 00**	159
Sombrero de desagüe					
para lavabo sin rebosadero					
cromado	50	0,3		**005024 10 00**	67

Infobox: * Atención: al utilizar este sifón hay que tener en cuenta la altura de desagüe desde suelo acabado hasta el centro desagüe según ficha técnica / Para las recomendaciones de mueble mire a partir de la pág. 817

Lavabo empotrado					
montaje desde arriba, con rebosadero, con bancada para grifería					
615 mm ●	615 x 495	12,5	14	**037462 00 00**	294

Infobox: Para las recomendaciones de mueble mire a partir de la pág. 817

Lavabo empotrado					
montaje desde arriba, con rebosadero, con bancada para grifería					
560 mm ●	560 x 455	10,5	21	**037456 00 00**	275

Infobox: Para las recomendaciones de mueble mire a partir de la pág. 817

WONDER GLISS

WonderGliss
+ EUR 61 cada pieza;
añadir el nº 1 al final del nº de art.

DuraStyle Design by Matteo Thun & Antonio Rodriguez

	Descripción	An. x Prof. (mm)	kg	Cant.	Nº de artículo	Euro
						Blanco - 00 HygieneGlaze blanco - 20
	Lavabo empotrado montaje desde arriba, sin rebosadero, sin bancada para grifería					
	600 mm ⊠	600 x 430	9,5	14	**037260 00 00**	259
	Sombrero de desagüe para lavabo sin rebosadero					
	cromado	50	0,3		**005024 10 00**	67
	Infobox: Para las recomendaciones de mueble mire a partir de la pág. 817					
	Lavabo empotrado montaje desde arriba, sin rebosadero, sin bancada para grifería					
	430 mm ⊠	430 x 430	7,5	21	**037243 00 00**	223
	Sombrero de desagüe para lavabo sin rebosadero					
	cromado	50	0,3		**005024 10 00**	67
	Infobox: Para las recomendaciones de mueble mire a partir de la pág. 817					
	Lavabo semi-empotrado con rebosadero, con bancada para grifería, fijación para montaje en encime- ra de madera incl.					
	550 mm ●	550 x 455	14,5	21	**037555 00 00**	248
	Infobox: Para las recomendaciones de mueble mire a partir de la pág. 817					
	Lavabo empotrado fijación para montaje en encime- ra de madera incl., montaje desde abajo, con rebosadero, sin bancada para grifería					
	370 mm ⊠	370 x 370	6,2	21	**037337 00 00**	223
	Fijación para la colocación en encimeras de piedra natural					
	(excepto # 046651)		0,2		**005028 00 00**	17
	Infobox: En lavabos empotrados desde abajo se indican las medidas interiores / Para las recomendaciones de mueble mire a partir de la pág. 817					

WonderGliss
+ EUR 61 cada pieza;
añadir el nº 1 al final del nº de art.

DuraStyle Design by Matteo Thun & Antonio Rodriguez

Descripción	An. x Prof. (mm)	kg	Cant.	Nº de artículo	Euro
					Blanco - 00 HygieneGlaze blanco - 20
Lavabo empotrado					
fijación para montaje en encimera de madera incl., rectificado especial para muebles Duravit, montaje desde abajo, con rebosadero, sin bancada para grifería					
370 mm ⊠	370 x 370	6,2	21	**037337 00 22**	243

Infobox: En lavabos empotrados desde abajo se indican las medidas interiores / Lavabo empotrado solo con encimeras variables, así como los muebles para lavabo para lavabos empotrados, mire las recomendaciones actuales de muebles a partir de la página 817. Los lavabos se suministran siempre de forma encolada con la encimera o el mueble para lavabo / No disponible en WonderGliss

Descripción	An. x Prof. (mm)	kg	Cant.	Nº de artículo	Euro
Lavabo doble / Lavabo doble para mueble					
con rebosadero, con bancada para grifería, parte inferior vitrificada, fijación incl., para montaje mural					
1300 mm ●	1300 x 480	33,0	8	**233813 00 00**	847
1300 mm ● ● ●	1300 x 480	33,0	8	**233813 00 30**	847
Sifón para lavabo					
con tubo desagüe alargado 300 mm					
cromado	1 1/4"	0,6		**005026 00 00**	29
Pedestal					
para # 231955, 231960, 231965, 232012, 232010, 232080, 232065, 232610, 232680, 232510, 232580, 233813		12,1	30	**085829 00 00**	126
Semipedestal					
fijación incl.					
para # 231955, 231960, 231965, 232012, 232010, 232080, 232065, 232610, 232680, 232510, 232580, 233813		7,1	40	**085830 00 00**	102

Infobox: Para la fijación de lavabos superiores a 1200 mm, se necesitan dos juegos de fijaciones / Para instalar un pedestal o semipedestal se necesita 2 unidades para cada lavabo. / Para las recomendaciones de mueble mire a partir de la pág. 817

WONDER GLISS

WonderGliss
+ EUR 61 cada pieza;
añadir el nº 1 al final del nº de art.

DuraStyle Design by Matteo Thun & Antonio Rodriguez

Descripción	An. x Prof. (mm)	kg	Cant.	Nº de artículo	Euro Blanco - 00 HygieneGlaze blanco - 20
Lavabo / Lavabo para mueble					
con rebosadero, con bancada para grifería, parte inferior vitrificada, fijación incl., para montaje mural					
1200 mm ●	1200 x 480	33,2	8	**232012 00 00**	746
1200 mm ● ● ●	1200 x 480	33,2	8	**232012 00 30**	746
1200 mm ⊠	1200 x 480	33,2	8	**232012 00 60**	746
1000 mm ●	1000 x 480	26,3	8	**232010 00 00**	631
1000 mm ● ● ●	1000 x 480	26,3	8	**232010 00 30**	631
1000 mm ⊠	1000 x 480	26,3	8	**232010 00 60**	631
800 mm ●	800 x 480	22,5	8	**232080 00 00**	442
800 mm ● ● ●	800 x 480	22,5	8	**232080 00 30**	442
800 mm ⊠	800 x 480	22,5	8	**232080 00 60**	442
650 mm ●	650 x 480	18,3	18	**232065 00 00**	344
650 mm ● ● ●	650 x 480	18,3	18	**232065 00 30**	344
650 mm ⊠	650 x 480	18,3	18	**232065 00 60**	344
sin rebosadero, con bancada para grifería, parte inferior vitrificada, fijación incl., para montaje mural					
1200 mm ●	1200 x 480	33,2	8	**232012 00 41**	746
1200 mm ● ● ●	1200 x 480	33,2	8	**232012 00 44**	746
1000 mm ●	1000 x 480	26,3	8	**232010 00 41**	631
1000 mm ● ● ●	1000 x 480	26,3	8	**232010 00 44**	631
800 mm ●	800 x 480	22,5	8	**232080 00 41**	442
800 mm ● ● ●	800 x 480	22,5	8	**232080 00 44**	442
650 mm ●	650 x 480	18,3	18	**232065 00 41**	344
650 mm ● ● ●	650 x 480	18,3	18	**232065 00 44**	344
Sifón para lavabo					
con tubo desagüe alargado 300 mm					
cromado	1 1/4"	0,6		**005026 00 00**	29
Toallero					
perfil cuadrado 14 mm, cromado					
para lavabo # 232012	1129	0,8		**003108 10 00**	189
para lavabo # 232010	931	0,7		**003107 10 00**	179
para lavabo # 232080	739	0,6		**003106 10 00**	163
para lavabo # 232065	589	0,45		**003105 10 00**	146
Pedestal					
para # 232012, 232010, 232080, 232065		12,1	30	**085829 00 00**	126
Semipedestal					
fijación incl.					
para # 232012, 232010, 232080, 232065		7,1	40	**085830 00 00**	102
Sombrero de desagüe					
para lavabo sin rebosadero					
cromado	80	0,4		**005038 10 00**	75
Válvula manual ***					
para lavabos con rebosadero					
cromado		0,4		**005052 10 00**	74

Infobox: *** Recomendado con grifería mural, mueble para lavabo y/o encimera / El toallero puedes ser montado solo en lavabos que han sido producidos después de 03/2017 / Para la fijación de lavabos superiores a 1200 mm, se necesitan dos juegos de fijaciones / Para las recomendaciones de mueble mire a partir de la pág. 817

WonderGliss
+ EUR 61 cada pieza;
añadir el nº 1 al final del nº de art.

DuraStyle Design by Matteo Thun & Antonio Rodriguez

Descripción	An. x Prof. (mm)	kg	Cant.	Nº de artículo	Euro Blanco - 00 HygieneGlaze blanco - 20
Lavabo asimétrico / Lavabo asimétrico para mueble					
con rebosadero, con bancada para grifería, seno a la derecha, fijación incl., para montaje mural					
1000 mm ●	1000 x 480	28,7	8	**232610 00 00**	643
1000 mm ● ● ●	1000 x 480	28,7	8	**232610 00 30**	643
1000 mm ⊠	1000 x 480	28,7	8	**232610 00 60**	643
parte inferior vitrificada					
800 mm ●	800 x 480	23,0	8	**232680 00 00**	442
800 mm ● ● ●	800 x 480	23,0	8	**232680 00 30**	442
800 mm ⊠	800 x 480	23,0	8	**232680 00 60**	442
sin rebosadero, con bancada para grifería, seno a la derecha, fijación incl., para montaje mural					
1000 mm ●	1000 x 480	28,7	8	**232610 00 41**	643
1000 mm ● ● ●	1000 x 480	28,7	8	**232610 00 44**	643
parte inferior vitrificada					
800 mm ●	800 x 480	23,0	8	**232680 00 41**	442
800 mm ● ● ●	800 x 480	23,0	8	**232680 00 44**	442
Sifón para lavabo					
con tubo desagüe alargado 300 mm					
cromado	1 1/4"	0,6		**005026 00 00**	29
Toallero					
perfil cuadrado 14 mm, cromado					
para lavabos # 232010, 232510, 232610	931	0,7		**003107 10 00**	179
para lavabos # 232080, 232580, 232680	739	0,6		**003106 10 00**	163
Pedestal					
para # 231955, 231960, 231965, 232012, 232010, 232080, 232065, 232610, 232680, 232510, 232580, 233813		12,1	30	**085829 00 00**	126
Semipedestal					
fijación incl.					
para # 231955, 231960, 231965, 232012, 232010, 232080, 232065, 232610, 232680, 232510, 232580, 233813		7,1	40	**085830 00 00**	102
Sombrero de desagüe					
para lavabo sin rebosadero					
cromado	80	0,4		**005038 10 00**	75
Válvula manual ***					
para lavabos con rebosadero					
cromado		0,4		**005052 10 00**	74

Infobox: *** Recomendado con grifería mural, mueble para lavabo y/o encimera / El toallero puedes ser montado solo en lavabos que han sido producidos después de 03/2017 / Para las recomendaciones de mueble mire a partir de la pág. 817

WonderGliss
+ EUR 61 cada pieza;
añadir el nº 1 al final del nº de art.

DuraStyle Design by Matteo Thun & Antonio Rodriguez

Descripción	An. x Prof. (mm)	kg	Cant.	Nº de artículo	Euro Blanco - 00 HygieneGlaze blanco - 20
Lavabo asimétrico / Lavabo asimétrico para mueble					
con rebosadero, con bancada para grifería, seno a la izquierda, fijación incl., para montaje mural					
1000 mm ●	1000 x 480	28,7	8	**232510 00 00**	643
1000 mm ● ● ●	1000 x 480	28,7	8	**232510 00 30**	643
1000 mm ⊠	1000 x 480	28,7	8	**232510 00 60**	643
parte inferior vitrificada					
800 mm ●	800 x 480	23,0	8	**232580 00 00**	442
800 mm ● ● ●	800 x 480	23,0	8	**232580 00 30**	442
800 mm ⊠	800 x 480	23,0	8	**232580 00 60**	442
sin rebosadero, con bancada para grifería, seno a la izquierda, fijación incl., para montaje mural					
1000 mm ●	1000 x 480	28,7	8	**232510 00 41**	643
1000 mm ● ● ●	1000 x 480	28,7	8	**232510 00 44**	643
parte inferior vitrificada					
800 mm ●	800 x 480	23,0	8	**232580 00 41**	442
800 mm ● ● ●	800 x 480	23,0	8	**232580 00 44**	442
Sifón para lavabo					
con tubo desagüe alargado 300 mm					
cromado	1 1/4"	0,6		**005026 00 00**	29
Toallero					
perfil cuadrado 14 mm, cromado					
para lavabos # 232010, 232510, 232610	931	0,7		**003107 10 00**	179
para lavabos # 232080, 232580, 232680	739	0,6		**003106 10 00**	163
Pedestal					
para # 231955, 231960, 231965, 232012, 232010, 232080, 232065, 232610, 232680, 232510, 232580, 233813		12,1	30	**085829 00 00**	126
Semipedestal					
fijación incl.					
para # 231955, 231960, 231965, 232012, 232010, 232080, 232065, 232610, 232680, 232510, 232580, 233813		7,1	40	**085830 00 00**	102
Sombrero de desagüe					
para lavabo sin rebosadero					
cromado	80	0,4		**005038 10 00**	75
Válvula manual ***					
para lavabos con rebosadero					
cromado		0,4		**005052 10 00**	74

Infobox: *** Recomendado con grifería mural, mueble para lavabo y/o encimera / El toallero puedes ser montado solo en lavabos que han sido producidos después de 03/2017 / Para las recomendaciones de mueble mire a partir de la pág. 817

DuraStyle Design by Matteo Thun & Antonio Rodriguez

Descripción	An. x Prof. (mm)	kg	Cant.	Nº de artículo	Euro Blanco - 00 HygieneGlaze blanco - 20
Lavabo / Lavabo para mueble Compact					
con rebosadero, con bancada para grifería, parte inferior vitrificada, para montaje mural					
785 mm ●	785 x 400	18,4	12	**233778 00 00**	391
785 mm ● ● ●	785 x 400	18,4	12	**233778 00 30**	391
635 mm ●	635 x 400	15,5	18	**233763 00 00**	311
635 mm ● ● ●	635 x 400	15,5	18	**233763 00 30**	311
Sifón ahorrador de espacio					
Blanco	1 1/4"	0,4		**005076 00 00**	54

Infobox: En combinación con muebles lavabo se recomienda un sifón ahorrador de espacio. / Para las recomendaciones de mueble mire a partir de la pág. 817

Bidé suspendido Basic ●					
con rebosadero					
con bancada para grifería	370 x 540	20,0	16	**227915 00 00**	163
Fijación					
para bidé e inodoro suspendido					
embellecedor, blanco	Ø 12 x 180	0,2		**006500 00 00**	14
embellecedor, cromado	Ø 12 x 180	0,2		**006500 10 00**	14
Sifón para bidé					
con tubo alargado de desagüe					
cromado	1 1/4"	0,6		**005027 00 00**	30

Infobox: Si no se utiliza un bastidor, se recomienda la fijación # 006500

Bidé suspendido ●					
con rebosadero, con bancada para grifería incl. Durafix	370 x 540	21,0	16	**228715 00 00**	278
Fijación					
para bidé e inodoro suspendido					
embellecedor, blanco	Ø 12 x 180	0,2		**006500 00 00**	14
Sifón para bidé					
con tubo alargado de desagüe					
cromado	1 1/4"	0,6		**005027 00 00**	30

Infobox: Si no se utiliza un bastidor, se recomienda la fijación # 006500

Bidé suspendido ●					
con rebosadero					
con bancada para grifería	370 x 540	21,0	16	**228215 00 00**	229
Fijación					
para bidé e inodoro suspendido					
embellecedor, blanco	Ø 12 x 180	0,2		**006500 00 00**	14
embellecedor, cromado	Ø 12 x 180	0,2		**006500 10 00**	14
Sifón para bidé					
con tubo alargado de desagüe					
cromado	1 1/4"	0,6		**005027 00 00**	30

Infobox: Si no se utiliza un bastidor, se recomienda la fijación # 006500

WONDER GLISS

WonderGliss
+ EUR 61 cada pieza;
añadir el nº 1 al final del nº de art.

DuraStyle Design by Matteo Thun & Antonio Rodriguez

Descripción	An. x Prof. (mm)	kg	Cant.	Nº de artículo	Euro Blanco - 00 HygieneGlaze blanco - 20
Bidé suspendido Compact ●					
con rebosadero					
con bancada para grifería	370 x 480	21,5	16	**228515 00 00**	241
Fijación					
para bidé e inodoro suspendido					
embellecedor, blanco	Ø 12 x 180	0,2		**006500 00 00**	14
embellecedor, cromado	Ø 12 x 180	0,2		**006500 10 00**	14
Sifón para bidé					
con tubo alargado de desagüe					
cromado	1 1/4"	0,6		**005027 00 00**	30

Infobox: Si no se utiliza un bastidor, se recomienda la fijación # 006500

Bidé suspendido ●					
con rebosadero, con bancada para grifería					
incl. Durafix	370 x 620	21,8	12	**228615 00 00**	298
Fijación					
para bidé e inodoro suspendido					
embellecedor, blanco	Ø 12 x 180	0,2		**006500 00 00**	14
Sifón para bidé					
con tubo alargado de desagüe					
cromado	1 1/4"	0,6		**005027 00 00**	30

Infobox: Si no se utiliza un bastidor, se recomienda la fijación # 006500

Bidé de pie ●					
con rebosadero, con bancada para grifería					
fijación incl.	370 x 630	27,3	9	**228310 00 00**	229
Sifón para bidé					
con tubo alargado de desagüe					
cromado	1 1/4"	0,6		**005027 00 00**	30

Bidé de pie ●					
hasta pared, con rebosadero, con bancada para grifería					
fijación incl.	370 x 570	24,8	12	**228410 00 00**	207
Sifón para bidé					
con tubo alargado de desagüe					
cromado	1 1/4"	0,6		**005027 00 00**	30

WonderGliss
+ EUR 61 cada pieza;
añadir el nº 1 al final del nº de art.

DuraStyle Design by Matteo Thun & Antonio Rodriguez

Descripción	An. x Prof. (mm)	kg	Cant.	Nº de artículo	Euro Blanco - 00 HygieneGlaze blanco - 20
Inodoro suspendido					
fondo hondo, incl. Durafix, EWL clase 1					
4,5 litros	370 x 620	30,8	12	**253709 00 00**	321
4,5 litros, con HygieneGlaze	370 x 620	30,8	12	**253709 20 00**	373
Fijación					
para bidé e inodoro suspendido					
embellecedor, blanco	Ø 12 x 180	0,2		**006500 00 00**	14
Junta reducción de ruido					
para inodoro suspendido		0,3		**005064 00 00**	27
Asiento inodoro					
desmontable, versión alargada, bisagras acero inoxidable					
sin cierre amortiguado		3,1	126	**006051 00 00**	120
cierre amortiguado		3,1	126	**006059 00 00**	212

Infobox: Durafix para fijaciones ocultas está incluido en el suministro / Si no se utiliza un bastidor, se recomienda la fijación # 006500

Descripción	An. x Prof. (mm)	kg	Cant.	Nº de artículo	Euro
Inodoro suspendido					
fondo hondo, incl. Durafix, EWL clase 1					
4,5 litros	370 x 540	23,0	16	**255209 00 00**	321
4,5 litros, con HygieneGlaze	370 x 540	23,0	16	**255209 20 00**	373
Fijación					
para bidé e inodoro suspendido					
embellecedor, blanco	Ø 12 x 180	0,2		**006500 00 00**	14
Junta reducción de ruido					
para inodoro suspendido		0,3		**005064 00 00**	27
Asiento inodoro					
bisagras acero inoxidable					
sin cierre amortiguado		2,6	126	**006371 00 00**	109
desmontable, cierre amortiguado		2,8	126	**006379 00 00**	171
Asiento inodoro Vital					
con topes angulares y bisagras de eje, bisagras acero inoxidable					
sin cierre amortiguado		2,9	126	**002061 00 00**	129

Infobox: Durafix para fijaciones ocultas está incluido en el suministro / Si no se utiliza un bastidor, se recomienda la fijación # 006500

WONDER GLISS

WonderGliss
+ EUR 61 cada pieza;
añadir el nº 1 al final del nº de art.

DuraStyle Design by Matteo Thun & Antonio Rodriguez

Descripción	An. x Prof. (mm)	kg	Cant.	Nº de artículo	Euro
					Blanco - 00 HygieneGlaze blanco - 20
Set de inodoro suspendido					
medidas del cartón					
560 x 400 x 430 mm		25,8	12	**455209 00 A1**	492
Inodoro suspendido, 255209 00 00					
fondo hondo,					
incl. Durafix,					
EWL clase 1					
4,5 litros	370 x 540				
Asiento inodoro, 006379 00 00					
bisagras acero inoxidable					
desmontable,					
cierre amortiguado					

Infobox: Durafix para fijaciones ocultas está incluido en el suministro / Si no se utiliza un bastidor, se recomienda la fijación # 006500

Descripción	An. x Prof. (mm)	kg	Cant.	Nº de artículo	Euro
Inodoro suspendido					
fondo hondo,					
EWL clase 1					
4,5 litros	370 x 540	25,0	16	**253609 00 00**	263
4,5 litros, con HygieneGlaze	370 x 540	25,0	16	**253609 20 00**	315
Fijación					
para bidé e inodoro suspendido					
embellecedor, blanco	Ø 12 x 180	0,2		**006500 00 00**	14
embellecedor, cromado	Ø 12 x 180	0,2		**006500 10 00**	14
Junta reducción de ruido					
para inodoro suspendido		0,3		**005064 00 00**	27
Asiento inodoro					
bisagras acero inoxidable					
sin cierre amortiguado		2,6	126	**006371 00 00**	109
desmontable,					
cierre amortiguado		2,8	126	**006379 00 00**	171
Asiento inodoro Vital					
con topes angulares y bisagras					
de eje,					
bisagras acero inoxidable					
sin cierre amortiguado		2,9	126	**002061 00 00**	129

Infobox: Si no se utiliza un bastidor, se recomienda la fijación # 006500

WonderGliss
+ EUR 61 cada pieza;
añadir el nº 1 al final del nº de art.

DuraStyle Design by Matteo Thun & Antonio Rodriguez

Descripción	An. x Prof. (mm)	kg	Cant.	Nº de artículo	Euro Blanco - 00 HygieneGlaze blanco - 20
Inodoro suspendido Compact					
fondo hondo,					
EWL clase 1					
4,5 litros	370 x 480	22,5	16	**253909 00 00**	310
4,5 litros, con HygieneGlaze	370 x 480	22,5	16	**253909 20 00**	362
Fijación					
para bidé e inodoro suspendido					
embellecedor, blanco	Ø 12 x 180	0,2		**006500 00 00**	14
embellecedor, cromado	Ø 12 x 180	0,2		**006500 10 00**	14
Junta reducción de ruido					
para inodoro suspendido		0,3		**005064 00 00**	27
Asiento inodoro					
bisagras acero inoxidable					
sin cierre amortiguado		2,6	126	**006371 00 00**	109
desmontable,					
cierre amortiguado		2,8	126	**006379 00 00**	171

Infobox: Si no se utiliza un bastidor, se recomienda la fijación # 006500

Inodoro suspendido Compact Duravit Rimless®					
sin canal de lavado,					
fondo hondo,					
EWL clase 1					
4,5 litros	370 x 480	23,0	16	**257109 00 00**	263
4,5 litros, con HygieneGlaze	370 x 480	23,0	16	**257109 20 00**	315
Fijación					
para bidé e inodoro suspendido					
embellecedor, blanco	Ø 12 x 180	0,2		**006500 00 00**	14
embellecedor, cromado	Ø 12 x 180	0,2		**006500 10 00**	14
Junta reducción de ruido					
para inodoro suspendido		0,3		**005064 00 00**	27
Asiento inodoro					
bisagras acero inoxidable					
sin cierre amortiguado		2,6	126	**006371 00 00**	109
desmontable,					
cierre amortiguado		2,8	126	**006379 00 00**	171

Infobox: Si no se utiliza un bastidor, se recomienda la fijación # 006500

Inodoro suspendido Compact Duravit Rimless® Set					
medidas del cartón					
520 x 400 x 430 mm		25,8	12	**457109 00 A1**	434
Inodoro suspendido Compact Duravit Rimless®, 257109 00 00					
sin canal de lavado,					
fondo hondo,					
EWL clase 1					
4,5 litros	370 x 480				
Asiento inodoro, 006379 00 00					
bisagras acero inoxidable					
desmontable,					
cierre amortiguado					

Infobox: Si no se utiliza un bastidor, se recomienda la fijación # 006500

WONDER GLISS

WonderGliss
+ EUR 61 cada pieza;
añadir el nº 1 al final del nº de art.

DuraStyle Design by Matteo Thun & Antonio Rodriguez

Descripción	An. x Prof. (mm)	kg	Cant.	Nº de artículo	Euro Blanco - 00 HygieneGlaze blanco - 20
Inodoro suspendido Vital Duravit Rimless®					
sin canal de lavado, fondo hondo, apto para minusvalía, saliente 700 mm, incl. Durafix, EWL clase 1					
4,5 litros	370 x 700	30,5	9	**255909 00 00**	535
4,5 litros, con HygieneGlaze	370 x 700	30,5	9	**255909 20 00**	587
Fijación					
para bidé e inodoro suspendido					
embellecedor, blanco	Ø 12 x 180	0,2		**006500 00 00**	14
Junta reducción de ruido					
para inodoro suspendido		0,3		**005064 00 00**	27
Asiento inodoro Vital					
versión alargada, con topes angulares y bisagras de eje, bisagras acero inoxidable					
sin cierre amortiguado		3,4	126	**006231 00 00**	166
cierre amortiguado		3,5	126	**006239 00 00**	257
Asiento-aro Vital					
versión alargada, con topes angulares y bisagras de eje, bisagras acero inoxidable					
sin cierre amortiguado		2,1	126	**006251 00 00**	133
Asiento inodoro					
desmontable, versión alargada, bisagras acero inoxidable					
sin cierre amortiguado		3,1	126	**006051 00 00**	120
cierre amortiguado		3,1	126	**006059 00 00**	212

Infobox: Apto para minusvalía según DIN 18040-1 y DIN 18040-2 / Si no se utiliza un bastidor, se recomienda la fijación # 006500 / Durafix para fijaciones ocultas está incluido en el suministro

WonderGliss
+ EUR 61 cada pieza;
añadir el nº 1 al final del nº de art.

DuraStyle Design by Matteo Thun & Antonio Rodriguez

Descripción	An. x Prof. (mm)	kg	Cant.	Nº de artículo	Euro Blanco - 00 HygieneGlaze blanco - 20
Inodoro suspendido Duravit Rimless®					
sin canal de lavado, fondo hondo, incl. Durafix, EWL clase 1					
4,5 litros	370 x 620	28,3	12	**254209 00 00**	431
4,5 litros, con HygieneGlaze	370 x 620	28,3	12	**254209 20 00**	483
Fijación					
para bidé e inodoro suspendido embellecedor, blanco	Ø 12 x 180	0,2		**006500 00 00**	14
Junta reducción de ruido					
para inodoro suspendido		0,3		**005064 00 00**	27
Asiento inodoro					
desmontable, versión alargada, bisagras acero inoxidable					
sin cierre amortiguado		3,1	126	**006051 00 00**	120
cierre amortiguado		3,1	126	**006059 00 00**	212

Infobox: Durafix para fijaciones ocultas está incluido en el suministro / Si no se utiliza un bastidor, se recomienda la fijación # 006500

Descripción	An. x Prof. (mm)	kg	Cant.	Nº de artículo	Euro
Inodoro suspendido Duravit Rimless®					
sin canal de lavado, fondo hondo, incl. Durafix, EWL clase 1					
4,5 litros	370 x 540	28,7	16	**255109 00 00**	398
4,5 litros, con HygieneGlaze	370 x 540	28,7	16	**255109 20 00**	450
Fijación					
para bidé e inodoro suspendido embellecedor, blanco	Ø 12 x 180	0,2		**006500 00 00**	14
Junta reducción de ruido					
para inodoro suspendido		0,3		**005064 00 00**	27
Asiento inodoro					
bisagras acero inoxidable					
sin cierre amortiguado		2,6	126	**006371 00 00**	109
desmontable, cierre amortiguado		2,8	126	**006379 00 00**	171
Asiento inodoro Vital					
con topes angulares y bisagras de eje, bisagras acero inoxidable					
sin cierre amortiguado		2,9	126	**002061 00 00**	129

Infobox: Durafix para fijaciones ocultas está incluido en el suministro / Si no se utiliza un bastidor, se recomienda la fijación # 006500

WONDER GLISS

WonderGliss
+ EUR 61 cada pieza;
añadir el nº 1 al final del nº de art.

DuraStyle Design by Matteo Thun & Antonio Rodriguez

Descripción	An. x Prof. (mm)	kg	Cant.	Nº de artículo	Euro Blanco - 00 HygieneGlaze blanco - 20
Set de inodoro suspendido Duravit Rimless®					
medidas del cartón 560 x 400 x 430 mm		31,5	12	**455109 00 A1**	569
Inodoro suspendido Duravit Rimless®, 255109 00 00					
sin canal de lavado, fondo hondo, incl. Durafix, EWL clase 1					
4,5 litros	370 x 540				
Asiento inodoro, 006379 00 00					
bisagras acero inoxidable					
desmontable, cierre amortiguado					

Infobox: Durafix para fijaciones ocultas está incluido en el suministro / Si no se utiliza un bastidor, se recomienda la fijación # 006500

Descripción	An. x Prof. (mm)	kg	Cant.	Nº de artículo	Euro
Inodoro suspendido Duravit Rimless®					
sin canal de lavado, fondo hondo, EWL clase 1					
4,5 litros	370 x 540	25,4	16	**253809 00 00**	278
4,5 litros, con HygieneGlaze	370 x 540	25,4	16	**253809 20 00**	330
Fijación					
para bidé e inodoro suspendido					
embellecedor, blanco	Ø 12 x 180	0,2		**006500 00 00**	14
embellecedor, cromado	Ø 12 x 180	0,2		**006500 10 00**	14
Junta reducción de ruido					
para inodoro suspendido		0,3		**005064 00 00**	27
Asiento inodoro					
bisagras acero inoxidable					
sin cierre amortiguado		2,6	126	**006371 00 00**	109
desmontable, cierre amortiguado		2,8	126	**006379 00 00**	171
Asiento inodoro Vital					
con topes angulares y bisagras de eje, bisagras acero inoxidable					
sin cierre amortiguado		2,9	126	**002061 00 00**	129

Infobox: Si no se utiliza un bastidor, se recomienda la fijación # 006500

WonderGliss
+ EUR 61 cada pieza;
añadir el nº 1 al final del nº de art.

DuraStyle Design by Matteo Thun & Antonio Rodriguez

Descripción	An. x Prof. (mm)	kg	Cant.	Nº de artículo	Euro Blanco - 00 HygieneGlaze blanco - 20
Inodoro suspendido Basic Duravit Rimless®					
sin canal de lavado,					
fondo hondo,					
EWL clase 1					
4,5 litros	365 x 540	23,0	16	**256209 00 00**	212
4,5 litros, con HygieneGlaze	365 x 540	23,0	16	**256209 20 00**	264
Fijación					
para bidé e inodoro suspendido					
embellecedor, blanco	Ø 12 x 180	0,2		**006500 00 00**	14
embellecedor, cromado	Ø 12 x 180	0,2		**006500 10 00**	14
Junta reducción de ruido					
para inodoro suspendido		0,3		**005064 00 00**	27
Asiento inodoro					
bisagras acero inoxidable					
sin cierre amortiguado		2,9	126	**002071 00 00**	97
cierre amortiguado		2,9	126	**002079 00 00**	150

Infobox: Como alternativa se puede montar un asiento estándar del inodoro / Si no se utiliza un bastidor, se recomienda la fijación # 006500

Set de inodoro suspendido Basic Duravit Rimless®					
medidas del cartón					
560 x 400 x 430 mm		25,9	12	**456209 00 A1**	362
Inodoro suspendido Basic Duravit Rimless®, 256209 00 00					
sin canal de lavado,					
fondo hondo,					
EWL clase 1					
4,5 litros	365 x 540				
Asiento inodoro, 002079 00 00					
bisagras acero inoxidable					
cierre amortiguado					

Infobox: Como alternativa se puede montar un asiento estándar del inodoro / Si no se utiliza un bastidor, se recomienda la fijación # 006500

Inodoro de pie					
hasta pared,					
para alimentación variable,					
fijación incl.,					
fondo hondo,					
salida horizontal,					
EWL clase 1					
4,5 litros	370 x 570	28,0	12	**215009 00 00**	229
4,5 litros, con HygieneGlaze	370 x 570	28,0	12	**215009 20 00**	281
Asiento inodoro					
bisagras acero inoxidable					
sin cierre amortiguado		2,6	126	**006371 00 00**	109
desmontable,					
cierre amortiguado		2,8	126	**006379 00 00**	171
Asiento inodoro Vital					
con topes angulares y bisagras					
de eje,					
bisagras acero inoxidable					
sin cierre amortiguado		2,9	126	**002061 00 00**	129

WonderGliss
+ EUR 61 cada pieza;
añadir el nº 1 al final del nº de art.

DuraStyle Design by Matteo Thun & Antonio Rodriguez

Descripción	An. x Prof. (mm)	kg	Cant.	Nº de artículo	Euro
					Blanco - 00 HygieneGlaze blanco - 20
Inodoro de pie para tanque bajo					
para tanque bajo (cisterna no incl.), fondo hondo, surtido conexión dual, salida horizontal y vertical desde 70 - 170 mm, longitud ajustable o con codo conexión vertical 160 -220 mm, fijación incl., EWL clase 1					
4,5 litros	370 x 630	30,5	9	**215509 00 00**	310
4,5 litros, con HygieneGlaze	370 x 630	30,5	9	**215509 20 00**	362
Surtido conexión dual					
salida universal para conexión horizontal y vertical, longitud ajustable.					
incl. excéntrico	Ø 110	1,5		**001422 00 00**	71
Codo conexión vertical					
para salida vertical	Ø 90	0,9		**899025 00 00**	71
Cisterna					
con mecanismo interior, con descarga doble, cromado, alimentación lateral izq./dcha.					
6/3 l, EWL clase 2	390 x 170	14,9	27	**093500 00 05**	212
4,5/3 l, EWL clase 1	390 x 170	14,9	27	**093500 00 85**	212
alimentación inferior izq.					
6/3 l, EWL clase 2	390 x 170	14,9	27	**093510 00 05**	212
4,5/3 l, EWL clase 1	390 x 170	14,9	27	**093510 00 85**	212
Cambio a surtido conexión posterior					
para conexión posterior					
cromado		0,5		**007504 10 00**	33
Asiento inodoro					
bisagras acero inoxidable					
sin cierre amortiguado		2,6	126	**006371 00 00**	109
desmontable, cierre amortiguado		2,8	126	**006379 00 00**	171
Asiento inodoro Vital					
con topes angulares y bisagras de eje, bisagras acero inoxidable					
sin cierre amortiguado		2,9	126	**002061 00 00**	129

WonderGliss
+ EUR 61 cada pieza;
añadir el nº 1 al final del nº de art.

DuraStyle Design by Matteo Thun & Antonio Rodriguez

Descripción	An. x Prof. (mm)	kg	Cant.	Nº de artículo	Euro
					Blanco - 00 HygieneGlaze blanco - 20
Inodoro de pie para tanque bajo					
para tanque bajo (cisterna no incl.), fondo hondo, fijación incl., salida para el set de conexión dual, salida horizontal y vertical 70 - 190 mm, longitud ajustable, o con el codo conexión salida vertical de 170 - 220 mm, EWL clase 1					
4,5 litros	370 x 700	41,3	9	**215609 00 00**	475
4,5 litros, con HygieneGlaze	370 x 700	41,3	9	**215609 20 00**	527
Surtido conexión dual					
salida universal para conexión horizontal y vertical, longitud ajustable.					
incl. excéntrico	Ø 110	1,5		**001422 00 00**	71
Codo conexión vertical					
para salida vertical	Ø 90	0,9		**899025 00 00**	71
Cisterna					
con mecanismo interior, con descarga doble, cromado, alimentación lateral izq./dcha.					
6/3 l, EWL clase 2	390 x 170	14,9	27	**093500 00 05**	212
4,5/3 l, EWL clase 1	390 x 170	14,9	27	**093500 00 85**	212
alimentación inferior izq.					
6/3 l, EWL clase 2	390 x 170	14,9	27	**093510 00 05**	212
4,5/3 l, EWL clase 1	390 x 170	14,9	27	**093510 00 85**	212
Cambio a surtido conexión posterior					
para conexión posterior					
cromado		0,5		**007504 10 00**	33
Asiento inodoro					
desmontable, versión alargada, bisagras acero inoxidable					
sin cierre amortiguado		3,1	126	**006051 00 00**	120
cierre amortiguado		3,1	126	**006059 00 00**	212

WonderGliss
+ EUR 61 cada pieza;
añadir el nº 1 al final del nº de art.

DuraStyle Design by Matteo Thun & Antonio Rodriguez

Descripción	An. x Prof. (mm)	kg	Cant.	Nº de artículo	Euro Blanco - 00 HygieneGlaze blanco - 20
Inodoro de pie para tanque bajo					
fondo hondo, para tanque bajo (cisterna no incl.), fijación incl., salida horizontal, EWL clase 1					
4,5 litros	370 x 630	41,3	9	**216209 00 00**	357
4,5 litros, con HygieneGlaze	370 x 630	41,3	9	**216209 20 00**	409
Cisterna					
con mecanismo interior, con descarga doble, cromado, alimentación lateral izq./dcha.					
6/3 l, EWL clase 2	390 x 170	14,9	27	**093500 00 05**	212
4,5/3 l, EWL clase 1	390 x 170	14,9	27	**093500 00 85**	212
alimentación inferior izq.					
6/3 l, EWL clase 2	390 x 170	14,9	27	**093510 00 05**	212
4,5/3 l, EWL clase 1	390 x 170	14,9	27	**093510 00 85**	212
Cambio a surtido conexión posterior					
para conexión posterior					
cromado		0,5		**007504 10 00**	33
Asiento inodoro					
bisagras acero inoxidable					
sin cierre amortiguado		2,6	126	**006371 00 00**	109
desmontable, cierre amortiguado		2,8	126	**006379 00 00**	171
Urinario					
alimentación posterior, con succión, salida horizontal o vertical, fijación incl.					
modelo sin mosca	300 x 340	15,4	16	**280430 00 00**	308
modelo con mosca	300 x 340	15,4	16	**280430 00 07**	340
con HygieneGlaze					
modelo sin mosca	300 x 340	15,4	16	**280430 20 00**	360
modelo con mosca	300 x 340	15,4	16	**280430 20 07**	392
Sifón					
1 - 4 l					
salida vertical	ø 50	0,2		**005111 00 00**	28
salida horizontal (oculta)	ø 50	0,2		**005112 00 00**	28
Goma de entrada alimentación					
para alimentación de urinario, junta incl.					
cromado		0,02		**438180 00**	10

WonderGliss
+ EUR 61 cada pieza;
añadir el nº 1 al final del nº de art.

DuraStyle Design by Matteo Thun & Antonio Rodriguez

Descripción	An. x Prof. (mm)	kg	Cant.	Nº de artículo	Euro Blanco - 00 HygieneGlaze blanco - 20
Urinario					
alimentación posterior, sin canal de lavado, para conexión 1/2", salida horizontal Ø 50 mm, incl. dispersor de lavado, set de conexión, bloqueo de olores, fijación incl.					
modelo sin mosca	300 x 340	13,9	16	**280630 00 00**	308
modelo con mosca	300 x 340	13,9	16	**280630 00 07**	340
con HygieneGlaze					
modelo sin mosca	300 x 340	13,9	16	**280630 20 00**	360
modelo con mosca	300 x 340	13,9	16	**280630 20 07**	392
Bloqueo de olores					
recambio		0,02		**100342 00 00**	32
Llave de mantenimiento					
recambio		0,02		**100344 00 00**	14

Infobox: Solo conjuntamente con un fluxor empotrado y regulable / Al utilizar un bastidor empotrado de Geberit de la serie Duofix #111.616 / Kombifix #457.611 / GIS #461.621 es obligatorio un adaptador de alimentación Geberit #242.042.00.1 para conexión de 1/2". / Obligatorio en combinación con el adaptador # 242042001 para una conexión 1/2"

Urinario					
urinario electrónico con pila, alimentación posterior, con succión, salida horizontal, control completo, fijación incl.					
modelo sin mosca	300 x 340	17,6	12	**280431 00 00**	997
modelo con mosca	300 x 340	17,6	12	**280431 00 07**	1.033
con HygieneGlaze					
modelo sin mosca	300 x 340	17,6	12	**280431 20 00**	1.049
modelo con mosca	300 x 340	17,6	12	**280431 20 07**	1.085
Sifón					
1 - 4 l					
salida horizontal (oculta)	ø 50	0,2		**005112 00 00**	28

Urinario					
urinario electrónico para conexión a corriente, alimentación posterior, con succión, salida horizontal, control completo, fijación incl.					
modelo sin mosca	300 x 340	17,6	12	**280431 00 93**	997
modelo con mosca	300 x 340	17,6	12	**280431 00 97**	1.033
con HygieneGlaze					
modelo sin mosca	300 x 340	17,6	12	**280431 20 93**	1.049
modelo con mosca	300 x 340	17,6	12	**280431 20 97**	1.085
Set de premontaje					
fuente de alimentación para 100-230 V, incl. caja empotrada con tapa		0,2		**005004 00 00**	24
Sifón					
1 - 4 l					
salida horizontal (oculta)	ø 50	0,2		**005112 00 00**	28

Infobox: El set de premontaje se necesita obligatoriamente para la instalación

WonderGliss
+ EUR 61 cada pieza;
añadir el nº 1 al final del nº de art.

DuraStyle Design by Matteo Thun & Antonio Rodriguez

Descripción	An. x Prof. (mm)	kg	Cant.	Nº de artículo	Euro Blanco - 00 HygieneGlaze blanco - 20
Urinario					
urinario electrónico con pila, sin canal de lavado, alimentación posterior, salida horizontal Ø 50 mm, control completo, dispersor de lavado, set de conexión, bloqueo de olores, fijación incl.					
modelo sin mosca	300 x 340	16,1	12	**280631 00 00**	1.056
modelo con mosca	300 x 340	16,1	12	**280631 00 07**	1.090
con HygieneGlaze					
modelo sin mosca	300 x 340	16,1	12	**280631 20 00**	1.108
modelo con mosca	300 x 340	16,1	12	**280631 20 07**	1.142
Bloqueo de olores					
recambio		0,02		**100342 00 00**	32
Llave de mantenimiento					
recambio		0,02		**100344 00 00**	14

Infobox: Al utilizar un bastidor empotrado de Geberit de la serie Duofix #111.686 / Kombifix #457.686 / GIS #461.686 no se necesita el travesaño para la alimentación de Geberit.

Urinario					
urinario electrónico para conexión a corriente, sin canal de lavado, alimentación posterior, salida horizontal Ø 50 mm, control completo, dispersor de lavado, set de conexión, bloqueo de olores, fijación incl.					
modelo sin mosca	300 x 340	16,1	12	**280631 00 93**	1.056
modelo con mosca	300 x 340	16,1	12	**280631 00 97**	1.090
con HygieneGlaze					
modelo sin mosca	300 x 340	16,1	12	**280631 20 93**	1.108
modelo con mosca	300 x 340	16,1	12	**280631 20 97**	1.142
Set de premontaje					
fuente de alimentación para 100-230 V, incl. caja empotrada con tapa		0,2		**005004 00 00**	24
Bloqueo de olores					
recambio		0,02		**100342 00 00**	32
Llave de mantenimiento					
recambio		0,02		**100344 00 00**	14

Infobox: El set de premontaje se necesita obligatoriamente para la instalación / Al utilizar un bastidor empotrado de Geberit de la serie Duofix #111.686 / Kombifix #457.686 / GIS #461.686 no se necesita el travesaño para la alimentación de Geberit.

WONDER GLISS

WonderGliss
+ EUR 61 cada pieza;
añadir el nº 1 al final del nº de art.

DuraStyle Design by Matteo Thun & Antonio Rodriguez

Descripción	An. x Prof. (mm)	kg	Cant.	Nº de artículo	Euro Blanco - 00 HygieneGlaze blanco - 20
Urinario DuraStyle Dry					
sin agua, salida horizontal Ø 50 mm, bloqueo de olores incl., fijación incl.					
modelo sin mosca	300 x 340	13,8	16	**280830 00 00**	305
modelo con mosca	300 x 340	13,8	16	**280830 00 07**	338
con HygieneGlaze					
modelo sin mosca	300 x 340	13,8	16	**280830 20 00**	357
modelo con mosca	300 x 340	13,8	16	**280830 20 07**	390
Bloqueo de olores, incl. sombrero					
recambio		0,1		**100384 00 00**	53
Bloqueo de olores					
recambio		0,02		**100342 00 00**	32
Llave de mantenimiento					
recambio		0,02		**100344 00 00**	14
Producto limpiador especial					
para urinarios sin agua, con pulverizador					
6 botellas a 500 ml		3,6		**005062 00 00**	68

Infobox: No disponible en WonderGliss

WONDER GLISS

WonderGliss
+ EUR 61 cada pieza;
añadir el nº 1 al final del nº de art.

Foster Design by Norman Foster

Descripción	An. x Prof. (mm)	kg	Cant.	Nº de artículo	Euro Blanco - 00
Lavabo					
con rebosadero, con bancada para grifería, parte inferior vitrificada, fijación incl., para montaje mural					
700 mm ●	700 x 540	19,0	12	**041970 00 00**	363
600 mm ●	600 x 490	15,0	15	**041960 00 00**	291
550 mm ●	550 x 445	14,9	21	**041955 00 00**	248
Pedestal					
para # 041970, 041960 y 041955	155 x 255	10,8	24	**086398 00 00**	158
Semipedestal					
fijación incl.					
para # 041970, 041960 y 041955	160 x 325	5,7	32	**086397 00 00**	185
Lavamanos					
con rebosadero, con bancada para grifería, parte inferior vitrificada, fijación incl., para montaje mural					
470 mm ●	470 x 390	9,9	21	**041947 00 00**	173
Semipedestal					
fijación incl.					
para # 041947	160 x 275	4,7	32	**086399 00 00**	182
Lavabo sobre encimera					
con rebosadero, sin bancada para grifería, fijación incl.					
495 mm	495 x 350	8,9	24	**033550 00 00**	378
Válvula manual ***					
para lavabos con rebosadero					
cromado		0,4		**005052 10 00**	74
Lavabo empotrado					
montaje desde abajo, con rebosadero, sin bancada para grifería, fijación incl.					
430 mm	430 x 280	6,8	24	**033643 00 00**	224
Fijación					
para la colocación en encimeras de piedra natural					
(excepto # 046651)		0,2		**005028 00 00**	17
Sifón de diseño*					
cromado		1,5		**005036 10 00**	159

Infobox: *** Recomendado con grifería mural, mueble para lavabo y/o encimera / Para las recomendaciones de mueble mire a partir de la pág. 817

Infobox: * Atención: al utilizar este sifón hay que tener en cuenta la altura de desagüe desde suelo acabado hasta el centro desagüe según ficha técnica / En lavabos empotrados desde abajo se indican las medidas interiores

WonderGliss
+ EUR 61 cada pieza;
añadir el nº 1 al final del nº de art.

Foster Design by Norman Foster

Descripción	An. x Prof. (mm)	kg	Cant.	Nº de artículo	Euro Blanco - 00
Bidé suspendido ●					
con rebosadero					
con bancada para grifería	360 x 570	15,0	16	**013415 00 00**	358
Fijación					
para bidé e inodoro suspendido					
embellecedor, blanco	Ø 12 x 180	0,2		**006500 00 00**	14
embellecedor, cromado	Ø 12 x 180	0,2		**006500 10 00**	14

Infobox: Si no se utiliza un bastidor, se recomienda la fijación # 006500

Bidé de pie ●					
con rebosadero,					
con bancada para grifería					
fijación incl.	360 x 570	18,7	12	**013410 00 00**	389

Inodoro suspendido					
fondo hondo,					
EWL clase 2					
6 litros	360 x 570	17,5	16	**017509 00 00**	424
Fijación					
para bidé e inodoro suspendido					
embellecedor, blanco	Ø 12 x 180	0,2		**006500 00 00**	14
embellecedor, cromado	Ø 12 x 180	0,2		**006500 10 00**	14
Junta reducción de ruido					
para inodoro suspendido		0,3		**005020 00 00**	28
Asiento inodoro					
bisagras acero inoxidable					
sin cierre amortiguado		2,8	126	**006021 00 00**	155
desmontable,					
placa de bisagra acero inox.					
cierre amortiguado		2,8	126	**006279 00 00**	252

Infobox: Si no se utiliza un bastidor, se recomienda la fijación # 006500

Inodoro de pie					
para alimentación variable,					
fondo hondo,					
fijación incl.,					
salida horizontal,					
EWL clase 2					
6 litros	360 x 570	20,0	12	**017709 00 00**	451
Asiento inodoro					
bisagras acero inoxidable					
sin cierre amortiguado		2,8	126	**006021 00 00**	155
desmontable,					
placa de bisagra acero inox.					
cierre amortiguado		2,8	126	**006279 00 00**	252

WonderGliss
+ EUR 61 cada pieza;
añadir el nº 1 al final del nº de art.

Foster Design by Norman Foster

Descripción	An. x Prof. (mm)	kg	Cant.	Nº de artículo	Euro
					Blanco - 00
Inodoro de pie para tanque bajo					
fondo hondo, para tanque bajo (cisterna no incl.), salida para surtido conexión dual, salida vertical y horizontal de 70 - 200 mm, longitud ajustable, así como codo de conexión vertical de 175 - 245 mm, fijación incl., EWL clase 2					
6 litros	360 x 660	24,2	9	**017609 00 00**	536
Surtido conexión dual					
salida universal para conexión horizontal y vertical, longitud ajustable.					
incl. excéntrico	Ø 110	1,5		**001422 00 00**	71
Codo conexión vertical					
para salida vertical	Ø 90	0,9		**899025 00 00**	71
Cisterna					
con mecanismo interior, con descarga doble, cromado, EWL clase 2, 6/3 l					
alimentación lateral izq./dcha.	375 x 175	12,5	27	**091200 00 05**	318
alimentación inferior izq.	375 x 175	12,5	27	**091210 00 05**	318
Cambio a surtido conexión posterior					
para conexión posterior					
cromado		0,5		**007504 10 00**	33
Asiento inodoro					
bisagras acero inoxidable					
sin cierre amortiguado		2,8	126	**006021 00 00**	155
desmontable, placa de bisagra acero inox.					
cierre amortiguado		2,8	126	**006279 00 00**	252

WonderGliss
+ EUR 61 cada pieza;
añadir el nº 1 al final del nº de art.

Happy D.2 Design by sieger design

Descripción	An. x Prof. (mm)	kg	Cant.	Nº de artículo	Euro
					Blanco - 00 HygieneGlaze blanco - 20
Lavabo					
con rebosadero, con bancada para grifería, embellecedor rebosadero cromado incl., parte inferior vitrificada, fijación incl., para montaje mural					
800 mm ●	800 x 525	25,9	8	**231680 00 00**	551
800 mm ● ● ●	800 x 525	25,9	8	**231680 00 30**	551
650 mm ●	650 x 495	20,8	18	**231665 00 00**	335
650 mm ● ● ●	650 x 495	20,8	18	**231665 00 30**	335
600 mm ●	600 x 475	19,5	21	**231660 00 00**	279
600 mm ● ● ●	600 x 475	19,5	21	**231660 00 30**	279
600 mm ⊠	600 x 475	19,5	21	**231660 00 60**	279
Sifón de diseño*					
cromado		1,5		**005036 10 00**	159
Pedestal					
para # 231680, 231665, 231660		13,9	32	**085827 00 00**	151
Semipedestal					
fijación incl.					
para # 231680, 231665, 231660	210 x 310	7,6	40	**085828 00 00**	144

Infobox: * Atención: al utilizar este sifón hay que tener en cuenta la altura de desagüe desde suelo acabado hasta el centro desagüe según ficha técnica / Al montar un semipedestal a un lavabo con una grifería americana, las válvulas de cierre de la grifería no pueden sobresalir por debajo del lavabo más que un maximo de 75 mm

Lavamanos					
con rebosadero, con bancada para grifería, embellecedor rebosadero cromado incl., parte inferior vitrificada, fijación incl., para montaje mural					
500 mm ●	500 x 360	12,3	32	**070950 00 00**	177
Semipedestal					
fijación incl.					
para # 070950	180 x 250	5,8	40	**085832 00 00**	158

Infobox: Al montar un semipedestal a un lavabo con una grifería americana, las válvulas de cierre de la grifería no pueden sobresalir por debajo del lavabo más que un maximo de 75 mm

Lavamanos					
sin rebosadero, con bancada para grifería, parte inferior vitrificada, fijación incl., para montaje mural, 500 mm					
sin agujero para grifería ⊠	500 x 220	7,2	50	**071150 00 00**	279
agujero para grifería dcha. ●	500 x 220	7,2	50	**071150 00 08**	279
agujero para grifería izq. ●	500 x 220	7,2	50	**071150 00 09**	279

WONDER GLISS

WonderGliss
+ EUR 61 cada pieza;
añadir el nº 1 al final del nº de art.

Happy D.2 Design by sieger design

Descripción	An. x Prof. (mm)	kg	Cant.	Nº de artículo	Euro
					Blanco - 00 HygieneGlaze blanco - 20

Lavamanos / Lavamanos para mueble
con rebosadero,
con bancada para grifería,
embellecedor rebosadero
cromado incl.,
parte inferior vitrificada,
fijación incl.,
para montaje mural

500 mm ●	500 x 360	10,1	32	**071050 00 00**	199
500 mm ⊠	500 x 360	10,1	32	**071050 00 60**	199

Infobox: Para las recomendaciones de mueble mire a partir de la pág. 817

Lavabo sobre encimera
rectificado,
con rebosadero,
con bancada para grifería,
embellecedor rebosadero
cromado incl.,
fijación incl.,
reversible

650 mm ●	650 x 400	18,5	17	**231765 00 00**	229

Sifón de diseño*

cromado		1,5		**005036 10 00**	159

Infobox: * Atención: al utilizar este sifón hay que tener en cuenta la altura de desagüe desde suelo acabado hasta el centro desagüe según ficha técnica / Para las recomendaciones de mueble mire a partir de la pág. 817

Lavabo sobre encimera
rectificado,
con rebosadero,
con bancada para grifería,
pared posterior sin vitrificar,
fijación incl.,
embellecedor rebosadero
cromado incl.

600 mm ●	600 x 460	16,0	15	**231560 00 00**	263
600 mm ⊠	600 x 460	16,0	15	**231560 00 60**	263

Sifón de diseño*

cromado		1,5		**005036 10 00**	159

Infobox: * Atención: al utilizar este sifón hay que tener en cuenta la altura de desagüe desde suelo acabado hasta el centro desagüe según ficha técnica / Para las recomendaciones de mueble mire a partir de la pág. 817 / Solo puede ser montado conjuntamente con una encimera

WONDER GLISS

WonderGliss
+ EUR 61 cada pieza;
añadir el nº 1 al final del nº de art.

Happy D.2 Design by sieger design

	Descripción	An. x Prof. (mm)	kg	Cant.	Nº de artículo	Euro
						Blanco - 00 HygieneGlaze blanco - 20
	Lavabo sobre encimera rectificado, con rebosadero, sin bancada para grifería, fijación incl., embellecedor rebosadero cromado incl.					
	600 mm ⊗	600 x 400	13,6	18	**231460 00 00**	353
	Sifón de diseño*					
	cromado		1,5		**005036 10 00**	159
	Válvula manual * **					
	para lavabos con rebosadero					
	cromado		0,4		**005052 10 00**	74

Infobox: * Atención: al utilizar este sifón hay que tener en cuenta la altura de desagüe desde suelo acabado hasta el centro desagüe según ficha técnica / *** Recomendado con grifería mural, mueble para lavabo y/o encimera / Para las recomendaciones de mueble mire a partir de la pág. 817 / Si se instala una válvula manual, por favor, no sobrepasar el caudal máx. de 7,5 l de la grifería

	Lavabo sobre encimera rectificado, con rebosadero, sin bancada para grifería, fijación incl., embellecedor rebosadero cromado incl.					
	400 mm ⊗	400 x 400	12,0	21	**231440 00 00**	341
	Sifón de diseño*					
	cromado		1,5		**005036 10 00**	159
	Válvula manual * **					
	para lavabos con rebosadero					
	cromado		0,4		**005052 10 00**	74

Infobox: * Atención: al utilizar este sifón hay que tener en cuenta la altura de desagüe desde suelo acabado hasta el centro desagüe según ficha técnica / *** Recomendado con grifería mural, mueble para lavabo y/o encimera / Para las recomendaciones de mueble mire a partir de la pág. 817 / Si se instala una válvula manual, por favor, no sobrepasar el caudal máx. de 7,5 l de la grifería

	Lavabo empotrado montaje desde arriba, con rebosadero, con bancada para grifería, embellecedor rebosadero cromado incl.					
	600 mm ●	600 x 460	8,6	14	**048360 00 00**	381
	600 mm ● ● ●	600 x 460	8,6	14	**048360 00 30**	381
	Sifón de diseño*					
	cromado		1,5		**005036 10 00**	159

Infobox: * Atención: al utilizar este sifón hay que tener en cuenta la altura de desagüe desde suelo acabado hasta el centro desagüe según ficha técnica / Para las recomendaciones de mueble mire a partir de la pág. 817

WonderGliss
+ EUR 61 cada pieza;
añadir el nº 1 al final del nº de art.

Happy D.2 Design by sieger design

	Descripción	An. x Prof. (mm)	kg	Cant.	Nº de artículo	Euro
						Blanco - 00 HygieneGlaze blanco - 20
	Lavabo empotrado					
	montaje desde abajo, con rebosadero, sin bancada para grifería, embellecedor rebosadero cromado incl., fijación para montaje en encimera de madera incl.					
	480 mm ⊠	480 x 345	8,0	21	**045748 00 00**	441
	Fijación					
	para la colocación en encimeras de piedra natural					
	(excepto # 046651)		0,2		**005028 00 00**	17
	Sifón de diseño*					
	cromado		1,5		**005036 10 00**	159
	Válvula manual ***					
	para lavabos con rebosadero					
	cromado		0,4		**005052 10 00**	74

Infobox: * Atención: al utilizar este sifón hay que tener en cuenta la altura de desagüe desde suelo acabado hasta el centro desagüe según ficha técnica / *** Recomendado con grifería mural, mueble para lavabo y/o encimera / Si se instala una válvula manual, por favor, no sobrepasar el caudal máx. de 7,5 l de la grifería / En lavabos empotrados desde abajo se indican las medidas interiores / Para las recomendaciones de mueble mire a partir de la pág. 817

WonderGliss
+ EUR 61 cada pieza;
añadir el nº 1 al final del nº de art.

Happy D.2 Design by sieger design

Descripción	An. x Prof. (mm)	kg	Cant.	Nº de artículo	Euro Blanco - 00 HygieneGlaze blanco - 20
Lavabo / Lavabo para mueble					
con rebosadero, con bancada para grifería, embellecedor rebosadero cromado incl., fijación incl., para montaje mural, parte inferior vitrificada					
1200 mm ●	1200 x 505	32,7	8	**231812 00 00**	903
1200 mm ● ● ●	1200 x 505	32,7	8	**231812 00 30**	903
1200 mm ⊠	1200 x 505	32,7	8	**231812 00 60**	903
1000 mm ●	1000 x 505	27,0	8	**231810 00 00**	688
1000 mm ● ● ●	1000 x 505	27,0	8	**231810 00 30**	688
1000 mm ⊠	1000 x 505	27,0	8	**231810 00 60**	688
800 mm ●	800 x 505	25,9	8	**231880 00 00**	514
800 mm ● ● ●	800 x 505	25,9	8	**231880 00 30**	514
800 mm ⊠	800 x 505	25,9	8	**231880 00 60**	514
650 mm ●	650 x 505	21,0	18	**231865 00 00**	288
650 mm ● ● ●	650 x 505	21,0	18	**231865 00 30**	288
650 mm ⊠	650 x 505	21,0	18	**231865 00 60**	288
600 mm ●	600 x 505	17,9	18	**231860 00 00**	257
600 mm ● ● ●	600 x 505	17,9	18	**231860 00 30**	257
600 mm ⊠	600 x 505	17,9	18	**231860 00 60**	257
Sifón de diseño*					
cromado		1,5		**005036 10 00**	159
Sifón ahorrador de espacio					
Blanco	1 1/4“	0,4		**005076 00 00**	54

Consola metálica					
cromado, ajustable en altura + 50 mm					
para lavado # 231812		4,0		**003079 10 00**	575
para lavabo # 231810		3,6		**003076 10 00**	563
para lavabo # 231880		3,5		**003077 10 00**	557
para lavabo # 231865		3,4		**003078 10 00**	542
para lavabo # 231860		3,0		**003028 10 00**	520

Infobox: * Atención: al utilizar este sifón hay que tener en cuenta la altura de desagüe desde suelo acabado hasta el centro desagüe según ficha técnica / En combinación con muebles lavabo se recomienda un sifón ahorrador de espacio. / Para la fijación de lavabos superiores a 1200 mm, se necesitan dos juegos de fijaciones / Para las recomendaciones de mueble mire a partir de la pág. 817

WONDER GLISS

WonderGliss
+ EUR 61 cada pieza;
añadir el nº 1 al final del nº de art.

Happy D.2 Design by sieger design

Descripción	An. x Prof. (mm)	kg	Cant.	Nº de artículo	Euro
					Blanco - 00 HygieneGlaze blanco - 20
Lavabo rectificado para encimera					
con rebosadero, con bancada para grifería, embellecedor rebosadero cromado incl., fijación incl., para montaje mural					
1200 mm ●	1200 x 505	32,7	8	**231812 00 27**	1.041
1200 mm ● ● ●	1200 x 505	32,7	8	**231812 00 25**	1.041
1200 mm ⊠	1200 x 505	32,7	8	**231812 00 28**	1.041
1000 mm ●	1000 x 505	27,0	8	**231810 00 27**	801
1000 mm ● ● ●	1000 x 505	27,0	8	**231810 00 25**	801
1000 mm ⊠	1000 x 505	27,0	8	**231810 00 28**	801
800 mm ●	800 x 505	25,9	8	**231880 00 27**	653
800 mm ● ● ●	800 x 505	25,9	8	**231880 00 25**	653
800 mm ⊠	800 x 505	25,9	8	**231880 00 28**	653
650 mm ●	650 x 505	21,0	18	**231865 00 27**	392
650 mm ● ● ●	650 x 505	21,0	18	**231865 00 25**	392
650 mm ⊠	650 x 505	21,0	18	**231865 00 28**	392
600 mm ●	600 x 505	16,7	18	**231860 00 27**	348
600 mm ● ● ●	600 x 505	16,7	18	**231860 00 25**	348
600 mm ⊠	600 x 505	16,7	18	**231860 00 28**	348
Sifón de diseño*					
cromado		1,5		**005036 10 00**	159

Infobox: * Atención: al utilizar este sifón hay que tener en cuenta la altura de desagüe desde suelo acabado hasta el centro desagüe según ficha técnica / Para la fijación de lavabos superiores a 1200 mm, se necesitan dos juegos de fijaciones / Para las recomendaciones de mueble mire a partir de la pág. 817

Lavabo / Lavabo para mueble					
con rebosadero, con bancada para grifería, embellecedor rebosadero cromado incl., fijación incl., para montaje mural, parte inferior vitrificada					
1200 mm ● ●	1200 x 505	32,7	8	**231812 00 24**	1.010
Sifón de diseño*					
cromado		1,5		**005036 10 00**	159
Sifón ahorrador de espacio					
Blanco	1 1/4"	0,4		**005076 00 00**	54
Consola metálica					
cromado, ajustable en altura + 50 mm					
para lavado # 231812		4,0		**003079 10 00**	575

Infobox: * Atención: al utilizar este sifón hay que tener en cuenta la altura de desagüe desde suelo acabado hasta el centro desagüe según ficha técnica / En combinación con muebles lavabo se recomienda un sifón ahorrador de espacio. / Para la fijación de lavabos superiores a 1200 mm, se necesitan dos juegos de fijaciones / Para las recomendaciones de mueble mire a partir de la pág. 817 / Si se instala una válvula manual, por favor, no sobrepasar el caudal máx. de 7,5 l por cada grifería.

WonderGliss
+ EUR 61 cada pieza;
añadir el nº 1 al final del nº de art.

Happy D.2 Design by sieger design

	Descripción	An. x Prof. (mm)	kg	Cant.	Nº de artículo	Euro
						Blanco - 00 HygieneGlaze blanco - 20
	Lavabo rectificado para encimera					
	con rebosadero, con bancada para grifería, embellecedor rebosadero cromado incl., fijación incl., para montaje mural					
	1200 mm ● ●	1200 x 505	32,7	8	**231812 00 26**	1.041
	Sifón de diseño*					
	cromado		1,5		**005036 10 00**	159

Infobox: * Atención: al utilizar este sifón hay que tener en cuenta la altura de desagüe desde suelo acabado hasta el centro desagüe según ficha técnica / Para la fijación de lavabos superiores a 1200 mm, se necesitan dos juegos de fijaciones / Para las recomendaciones de mueble mire a partir de la pág. 817 / Si se instala una válvula manual, por favor, no sobrepasar el caudal máx. de 7,5 l por cada grifería.

	Bidé suspendido ●					
	con rebosadero, con bancada para grifería, embellecedor rebosadero cromado incl.					
	incl. Durafix	355 x 540	18,6	20	**225815 00 00**	329
	Fijación					
	para bidé e inodoro suspendido					
	embellecedor, blanco	Ø 12 x 180	0,2		**006500 00 00**	14

Infobox: Durafix para fijaciones ocultas está incluido en el suministro / Si no se utiliza un bastidor, se recomienda la fijación # 006500

	Bidé de pie ●					
	con rebosadero, con bancada para grifería, embellecedor rebosadero cromado incl.					
	fijación incl.	365 x 630	26,4	9	**225910 00 00**	298

	Bidé de pie ●					
	hasta pared, con rebosadero, con bancada para grifería, embellecedor rebosadero cromado incl.					
	fijación incl.	365 x 570	25,3	12	**226710 00 00**	298

WonderGliss
+ EUR 61 cada pieza;
añadir el nº 1 al final del nº de art.

Happy D.2 Design by sieger design

Descripción	An. x Prof. (mm)	kg	Cant.	Nº de artículo	Euro
					Blanco - 00 HygieneGlaze blanco - 20
Inodoro suspendido					
fondo hondo, incl. Durafix, EWL clase 1					
4,5 litros	365 x 540	25,8	16	**222109 00 00**	414
4,5 litros, con HygieneGlaze	365 x 540	25,8	16	**222109 20 00**	466
Fijación					
para bidé e inodoro suspendido					
embellecedor, blanco	Ø 12 x 180	0,2		**006500 00 00**	14
Junta reducción de ruido					
para inodoro suspendido		0,3		**005064 00 00**	27
Asiento inodoro					
desmontable, bisagras acero inoxidable					
sin cierre amortiguado		2,7	126	**006451 00 00**	128
cierre amortiguado		2,7	126	**006459 00 00**	154

Infobox: Durafix para fijaciones ocultas está incluido en el suministro / Si no se utiliza un bastidor, se recomienda la fijación # 006500

Inodoro suspendido Duravit Rimless®					
sin canal de lavado, fondo hondo, incl. Durafix, EWL clase 1					
4,5 litros	365 x 620	28,2	12	**255009 00 00**	551
4,5 litros, con HygieneGlaze	365 x 620	28,2	12	**255009 20 00**	603
Fijación					
para bidé e inodoro suspendido					
embellecedor, blanco	Ø 12 x 180	0,2		**006500 00 00**	14
Junta reducción de ruido					
para inodoro suspendido		0,3		**005064 00 00**	27
Asiento inodoro					
bisagras acero inoxidable, versión alargada					
desmontable, sin cierre amortiguado		2,7	126	**006461 00 00**	98
cierre amortiguado		2,7	126	**006469 00 99**	137

Infobox: Durafix para fijaciones ocultas está incluido en el suministro / Si no se utiliza un bastidor, se recomienda la fijación # 006500

WonderGliss
+ EUR 61 cada pieza;
añadir el nº 1 al final del nº de art.

Happy D.2 Design by sieger design

Descripción	An. x Prof. (mm)	kg	Cant.	Nº de artículo	Euro
					Blanco - 00 HygieneGlaze blanco - 20
Inodoro suspendido Duravit Rimless®					
sin canal de lavado,					
fondo hondo,					
incl. Durafix,					
EWL clase 1					
4,5 litros	365 x 540	26,8	16	**222209 00 00**	479
4,5 litros, con HygieneGlaze	365 x 540	26,8	16	**222209 20 00**	531
Fijación					
para bidé e inodoro suspendido					
embellecedor, blanco	Ø 12 x 180	0,2		**006500 00 00**	14
Junta reducción de ruido					
para inodoro suspendido		0,3		**005064 00 00**	27
Asiento inodoro					
desmontable,					
bisagras acero inoxidable					
sin cierre amortiguado		2,7	126	**006451 00 00**	128
cierre amortiguado		2,7	126	**006459 00 00**	154

Infobox: Durafix para fijaciones ocultas está incluido en el suministro / Si no se utiliza un bastidor, se recomienda la fijación # 006500

Inodoro de pie					
hasta pared,					
para alimentación variable,					
fondo hondo,					
fijación incl.,					
salida horizontal,					
EWL clase 1					
4,5 litros	365 x 570	29,0	12	**215909 00 00**	340
4,5 litros, con HygieneGlaze	365 x 570	29,0	12	**215909 20 00**	392
Asiento inodoro					
desmontable,					
bisagras acero inoxidable					
sin cierre amortiguado		2,7	126	**006451 00 00**	128
cierre amortiguado		2,7	126	**006459 00 00**	154

WonderGliss
+ EUR 61 cada pieza;
añadir el nº 1 al final del nº de art.

Happy D.2 Design by sieger design

	Descripción	An. x Prof. (mm)	kg	Cant.	Nº de artículo	Euro
						Blanco - 00 HygieneGlaze blanco - 20
	Inodoro de pie para tanque bajo					
	fondo hondo, para tanque bajo (cisterna no incl.), salida para surtido conexión dual, salida vertical y horizontal de 70 - 170 mm, longitud ajustable, así como codo de conexión vertical de 155 - 210 mm, fijación incl., EWL clase 1					
	4,5 litros	365 x 630	37,8	9	**213409 00 00**	443
	4,5 litros, con HygieneGlaze	365 x 630	37,8	9	**213409 20 00**	495
	Surtido conexión dual					
	salida universal para conexión horizontal y vertical, longitud ajustable.					
	incl. excéntrico	Ø 110	1,5		**001422 00 00**	71
	Codo conexión vertical					
	para salida vertical	Ø 90	0,9		**899025 00 00**	71
	Cisterna					
	con mecanismo interior, con descarga doble, cromado, alimentación lateral izq./dcha.					
	6/3 l, EWL clase 2	395 x 160	13,0	27	**093400 00 05**	261
	4,5/3 l, EWL clase 1	395 x 160	13,0	27	**093400 00 85**	261
	alimentación inferior izq.					
	6/3 l, EWL clase 2	395 x 160	13,0	27	**093410 00 05**	261
	4,5/3 l, EWL clase 1	395 x 160	13,0	27	**093410 00 85**	261
	Cambio a surtido conexión posterior					
	para conexión posterior					
	cromado		0,5		**007504 10 00**	33
	Asiento inodoro					
	desmontable, bisagras acero inoxidable					
	sin cierre amortiguado		2,7	126	**006451 00 00**	128
	cierre amortiguado		2,7	126	**006459 00 00**	154

WonderGliss
+ EUR 61 cada pieza;
añadir el nº 1 al final del nº de art.

Lavabos empotrados (diversos)

	Descripción	An. x Prof. (mm)	kg	Cant.	Nº de artículo	Euro
						Blanco - 00
	Lavabo empotrado Santosa					
	montaje desde abajo, con rebosadero, sin bancada para grifería, fijación para montaje en encimera de madera incl.					
	510 mm ⊗	510 x 375	8,0	28	**046651 00 00**	166
	Fijación					
	para la colocación en encimeras de piedra natural		0,02		**005037 10 00**	16

Infobox: En lavabos empotrados desde abajo se indican las medidas interiores

	Lavabo empotrado Santosa					
	rectificado especial para muebles Duravit, montaje desde abajo, con rebosadero, sin bancada para grifería					
	510 mm ⊗	510 x 375	8,0	28	**046651 00 22**	228
	Válvula manual ***					
	para lavabos con rebosadero cromado		0,4		**005052 10 00**	74

Infobox: *** Recomendado con grifería mural, mueble para lavabo y/o encimera / En lavabos empotrados desde abajo se indican las medidas interiores / Lavabo empotrado solo con encimeras variables, así como los muebles para lavabo para lavabos empotrados, mire las recomendaciones actuales de muebles a partir de la página 817. Los lavabos se suministran siempre de forma encolada con la encimera o el mueble para lavabo / Si se instala una válvula manual, por favor, no sobrepasar el caudal máx. de 7,5 l de la grifería / No disponible en WonderGliss

WonderGliss
+ EUR 61 cada pieza;
añadir el nº 1 al final del nº de art.

Lavabos sobre encimera

	Descripción	An. x Prof. (mm)	kg	Cant.	Nº de artículo	Euro
						Blanco - 00
	Lavabo sobre encimera					
	con rebosadero,					
	sin bancada para grifería,					
	embellecedor rebosadero					
	cromado incl.,					
	fijación incl.					
	550 mm ⊠	550 x 420	12,0	21	**033452 00 00**	441
	Válvula manual ***					
	para lavabos con rebosadero					
	cromado		0,4		**005052 10 00**	74

Infobox: *** Recomendado con grifería mural, mueble para lavabo y/o encimera / Para las recomendaciones de mueble mire a partir de la pág. 817 / Si se instala una válvula manual, por favor, no sobrepasar el caudal máx. de 7,5 l de la grifería

	Lavabo sobre encimera					
	con rebosadero,					
	sin bancada para grifería,					
	embellecedor rebosadero					
	cromado incl.,					
	fijación incl.					
	420 mm ⊠	420 x 420	8,0	21	**033342 00 00**	345
	Válvula manual ***					
	para lavabos con rebosadero					
	cromado		0,4		**005052 10 00**	74

Infobox: *** Recomendado con grifería mural, mueble para lavabo y/o encimera / Para las recomendaciones de mueble mire a partir de la pág. 817 / Si se instala una válvula manual, por favor, no sobrepasar el caudal máx. de 7,5 l de la grifería

	Lavabo sobre encimera					
	con rebosadero,					
	sin bancada para grifería,					
	embellecedor rebosadero					
	cromado incl.,					
	fijación incl.					
	420 mm ⊠	Ø 420	7,0	21	**032542 00 00**	391
	Válvula manual ***					
	para lavabos con rebosadero					
	cromado		0,4		**005052 10 00**	74

Infobox: *** Recomendado con grifería mural, mueble para lavabo y/o encimera / Para las recomendaciones de mueble mire a partir de la pág. 817 / Si se instala una válvula manual, por favor, no sobrepasar el caudal máx. de 7,5 l de la grifería

	Lavabo sobre encimera					
	sin rebosadero,					
	sin bancada para grifería,					
	incl. aro cromado,					
	fijación incl.					
	480 mm ⊠	Ø 480	9,5	21	**045148 00 00**	394
	Sombrero de desagüe					
	para lavabo sin rebosadero					
	cromado	50	0,3		**005024 10 00**	67

Infobox: Para las recomendaciones de mueble mire a partir de la pág. 817

WonderGliss
+ EUR 61 cada pieza;
añadir el nº 1 al final del nº de art.

Lavabos sobre encimera

Descripción	An. x Prof. (mm)	kg	Cant.	Nº de artículo	Euro Blanco - 00
Lavabo sobre encimera					
sin rebosadero,					
sin bancada para grifería,					
incl. aro cromado,					
fijación incl.					
400 mm ⊠	Ø 400	8,0	21	**045140 00 00**	350
Sombrero de desagüe					
para lavabo sin rebosadero					
cromado	50	0,3		**005024 10 00**	67

Infobox: Para las recomendaciones de mueble mire a partir de la pág. 817

Lavabo sobre encimera +					
rectificado,					
sin rebosadero,					
sin bancada para grifería,					
fijación y sombrero de desagüe					
con tapa cerámica incl.,					
con seno profundo					
700 mm ⊠	700 x 465	13,5	17	**036970 00 00**	633
Sifón de diseño*					
cromado		1,5		**005036 10 00**	159

Infobox: * Atención: al utilizar este sifón hay que tener en cuenta la altura de desagüe desde suelo acabado hasta el centro desagüe según ficha técnica / Para las recomendaciones de mueble mire a partir de la pág. 817

Lavabo sobre encimera					
rectificado,					
sin rebosadero,					
sin bancada para grifería,					
fijación y sombrero de desagüe					
con tapa cerámica incl.					
700 mm ⊠	700 x 420	11,8	20	**037070 00 00**	552
Sifón de diseño*					
cromado		1,5		**005036 10 00**	159

Infobox: * Atención: al utilizar este sifón hay que tener en cuenta la altura de desagüe desde suelo acabado hasta el centro desagüe según ficha técnica / Para las recomendaciones de mueble mire a partir de la pág. 817

WONDER GLISS

WonderGliss
+ EUR 61 cada pieza;
añadir el nº 1 al final del nº de art.

Luv Design by Cecilie Manz

Descripción	An. x Prof. (mm)	kg	Cant.	Nº de artículo	Euro Blanco - 00	Arena, mate satén - 21 Gris, mate satén - 23 Blanco, mate satén - 26
Lavabo sobre encimera						
rectificado, sin rebosadero, sin bancada para grifería, sombrero de desagüe con tapa cerámica en blanco incl., fijación incl., 800 mm ⊠						
seno blanco, exterior blanco	800 x 400	13,6	8	**037980 00 00**	650	
seno blanco, exterior arena mate satén	800 x 400	13,6	8	**037980 21 00**		812
seno blanco, exterior gris mate satén	800 x 400	13,6	8	**037980 23 00**		812
seno blanco, exterior blanco mate satén	800 x 400	13,6	8	**037980 26 00**		812
Sifón de diseño*						
cromado		1,5		**005036 10 00**	159	

Infobox: * Atención: al utilizar este sifón hay que tener en cuenta la altura de desagüe desde suelo acabado hasta el centro desagüe según ficha técnica / Fabricado con la masa especial DuraCeram / Para las recomendaciones de mueble mire a partir de la pág. 817

Descripción	An. x Prof. (mm)	kg	Cant.	Nº de artículo	Euro Blanco - 00	Arena, mate satén - 21 Gris, mate satén - 23 Blanco, mate satén - 26
Lavabo sobre encimera						
rectificado, sin rebosadero, sin bancada para grifería, sombrero de desagüe con tapa cerámica en blanco incl., fijación incl., 600 mm ⊠						
seno blanco, exterior blanco	600 x 400	9,2	14	**037960 00 00**	593	
seno blanco, exterior arena mate satén	600 x 400	9,2	14	**037960 21 00**		740
seno blanco, exterior gris mate satén	600 x 400	9,2	14	**037960 23 00**		740
seno blanco, exterior blanco mate satén	600 x 400	9,2	14	**037960 26 00**		740
Sifón de diseño*						
cromado		1,5		**005036 10 00**	159	

Infobox: * Atención: al utilizar este sifón hay que tener en cuenta la altura de desagüe desde suelo acabado hasta el centro desagüe según ficha técnica / Fabricado con la masa especial DuraCeram / Para las recomendaciones de mueble mire a partir de la pág. 817

WonderGliss
+ EUR 61 cada pieza;
añadir el nº 1 al final del nº de art.

Luv Design by Cecilie Manz

Descripción	An. x Prof. (mm)	kg	Cant.	Nº de artículo	Euro Blanco - 00	Arena, mate satén - 21 Gris, mate satén - 23 Blanco, mate satén - 26
Lavabo sobre encimera						
rectificado, sin rebosadero, con bancada para grifería, sombrero de desagüe con tapa cerámica en blanco incl., fijación incl., 800 mm ●						
seno blanco, exterior blanco	800 x 400	13,6	8	**038080 00 00**	668	
seno blanco, exterior arena mate satén	800 x 400	13,6	8	**038080 21 00**		834
seno blanco, exterior gris mate satén	800 x 400	13,6	8	**038080 23 00**		834
seno blanco, exterior blanco mate satén	800 x 400	13,6	8	**038080 26 00**		834
Sifón de diseño*						
cromado		1,5		**005036 10 00**	159	

Infobox: * Atención: al utilizar este sifón hay que tener en cuenta la altura de desagüe desde suelo acabado hasta el centro desagüe según ficha técnica / Fabricado con la masa especial DuraCeram / Para las recomendaciones de mueble mire a partir de la pág. 817

Descripción	An. x Prof. (mm)	kg	Cant.	Nº de artículo	Euro Blanco - 00	Arena, mate satén - 21 Gris, mate satén - 23 Blanco, mate satén - 26
Lavabo sobre encimera						
rectificado, sin rebosadero, con bancada para grifería, sombrero de desagüe con tapa cerámica en blanco incl., fijación incl., 600 mm ●						
seno blanco, exterior blanco	600 x 400	10,3	14	**038060 00 00**	610	
seno blanco, exterior arena mate satén	600 x 400	10,3	14	**038060 21 00**		763
seno blanco, exterior gris mate satén	600 x 400	10,3	14	**038060 23 00**		763
seno blanco, exterior blanco mate satén	600 x 400	10,3	14	**038060 26 00**		763
Sifón de diseño*						
cromado		1,5		**005036 10 00**	159	

Infobox: * Atención: al utilizar este sifón hay que tener en cuenta la altura de desagüe desde suelo acabado hasta el centro desagüe según ficha técnica / Fabricado con la masa especial DuraCeram / Para las recomendaciones de mueble mire a partir de la pág. 817

WONDER GLISS

WonderGliss
+ EUR 61 cada pieza;
añadir el nº 1 al final del nº de art.

Luv Design by Cecilie Manz

Descripción	An. x Prof. (mm)	kg	Cant.	Nº de artículo	Euro Blanco - 00	Arena, mate satén - 21 Gris, mate satén - 23 Blanco, mate satén - 26
Lavabo sobre encimera						
rectificado, sin rebosadero, con bancada para grifería, sombrero de desagüe con tapa cerámica en blanco incl., fijación incl., reversible, 420 mm ●						
seno blanco, exterior blanco	420 x 270	5,5	36	**038142 00 00**	548	
seno blanco, exterior arena mate satén	420 x 270	5,5	36	**038142 21 00**		685
seno blanco, exterior gris mate satén	420 x 270	5,5	36	**038142 23 00**		685
seno blanco, exterior blanco mate satén	420 x 270	5,5	36	**038142 26 00**		685
Sifón de diseño*						
cromado		1,5		**005036 10 00**	159	

Infobox: * Atención: al utilizar este sifón hay que tener en cuenta la altura de desagüe desde suelo acabado hasta el centro desagüe según ficha técnica / Fabricado con la masa especial DuraCeram / Para las recomendaciones de mueble mire a partir de la pág. 817

WonderGliss
+ EUR 61 cada pieza;
añadir el nº 1 al final del nº de art.

ME by Starck Design by Philippe Starck

Descripción	An. x Prof. (mm)	kg	Cant.	Nº de artículo	Euro
					Blanco - 00 HygieneGlaze blanco - 20
Lavabo					
con rebosadero, con bancada para grifería, parte inferior vitrificada, fijación incl., para montaje mural					
650 mm ●	650 x 490	19,4	18	**233565 00 00**	192
650 mm ● ● ●	650 x 490	19,4	18	**233565 00 30**	192
600 mm ●	600 x 460	17,1	15	**233560 00 00**	182
600 mm ● ● ●	600 x 460	17,1	15	**233560 00 30**	182
550 mm ●	550 x 440	15,5	24	**233555 00 00**	172
550 mm ● ● ●	550 x 440	15,5	24	**233555 00 30**	172
Pedestal					
para # 233565, 233560, 233555, 233613, 233612, 233610, 233683, 233663	175 x 210	15,4	30	**085839 00 00**	177
Semipedestal					
para # 233565, 233560, 233555, 233613, 233612, 233610, 233683, 233663	170 x 300	7,0	40	**085840 00 00**	129

Infobox: Al montar un semipedestal a un lavabo con una grifería americana, las válvulas de cierre de la grifería no pueden sobresalir por debajo del lavabo más que un maximo de 75 mm

Lavabo Compact					
con rebosadero, con bancada para grifería, fijación incl., parte inferior vitrificada					
600 mm ●	600 x 400	15,7	18	**234360 00 00**	193
600 mm ● ● ●	600 x 400	15,7	18	**234360 00 30**	193
Sifón de diseño*					
cromado		1,5		**005036 10 00**	159

Infobox: * Atención: al utilizar este sifón hay que tener en cuenta la altura de desagüe desde suelo acabado hasta el centro desagüe según ficha técnica

Lavamanos					
con rebosadero, con bancada para grifería, parte inferior vitrificada, fijación incl., para montaje mural					
450 mm ●	450 x 320	9,8	28	**071945 00 00**	166
450 mm ○	450 x 320	9,8	28	**071945 00 10**	166
Semipedestal					
para # 071945	165 x 230	5,1	48	**085841 00 00**	107

Lavamanos / Lavamanos para mueble					
con rebosadero, con bancada para grifería					
430 mm, para montaje mural ●	430 x 300	6,8	36	**072343 00 00**	284
sin rebosadero					
430 mm, para montaje mural ●	430 x 300	6,8	36	**072343 00 41**	284

Infobox: Para las recomendaciones de mueble mire a partir de la pág. 817

WONDER GLISS

WonderGliss
+ EUR 61 cada pieza;
añadir el nº 1 al final del nº de art.

ME by Starck Design by Philippe Starck

	Descripción	An. x Prof. (mm)	kg	Cant.	Nº de artículo	Euro
						Blanco - 00 HygieneGlaze blanco - 20
	Lavamanos rinconero					
	con rebosadero, con bancada para grifería, parte inferior vitrificada, para montaje mural					
	435 mm ●	435 x 380	7,0	56	**072243 00 00**	268
	Lavabo sobre encimera					
	con rebosadero, sin bancada para grifería, embellecedor rebosadero cromado incl., fijación incl.					
	550 mm ⊠	550 x 420	12,0	21	**033452 00 00**	441
	Válvula manual ***					
	para lavabos con rebosadero					
	cromado		0,4		**005052 10 00**	74

Infobox: *** Recomendado con grifería mural, mueble para lavabo y/o encimera / Para las recomendaciones de mueble mire a partir de la pág. 817 / Si se instala una válvula manual, por favor, no sobrepasar el caudal máx. de 7,5 l de la grifería

	Lavabo sobre encimera					
	con rebosadero, sin bancada para grifería, embellecedor rebosadero cromado incl., fijación incl.					
	420 mm ⊠	420 x 420	8,0	21	**033342 00 00**	345
	Válvula manual ***					
	para lavabos con rebosadero					
	cromado		0,4		**005052 10 00**	74

Infobox: *** Recomendado con grifería mural, mueble para lavabo y/o encimera / Para las recomendaciones de mueble mire a partir de la pág. 817 / Si se instala una válvula manual, por favor, no sobrepasar el caudal máx. de 7,5 l de la grifería

	Lavabo empotrado					
	montaje desde abajo, con rebosadero, sin bancada para grifería, fijación para montaje en encimera de madera incl.					
	490 mm ⊠	490 x 365	9,1	21	**030549 00 00**	194
	Válvula manual ***					
	para lavabos con rebosadero					
	cromado		0,4		**005052 10 00**	74
	Fijación					
	para la colocación en encimeras de piedra natural					
	(excepto # 046651)		0,2		**005028 00 00**	17

Infobox: *** Recomendado con grifería mural, mueble para lavabo y/o encimera / En lavabos empotrados desde abajo se indican las medidas interiores / Si se instala una válvula manual, por favor, no sobrepasar el caudal máx. de 7,5 l de la grifería

WonderGliss
+ EUR 61 cada pieza;
añadir el nº 1 al final del nº de art.

ME by Starck Design by Philippe Starck

	Descripción	An. x Prof. (mm)	kg	Cant.	Nº de artículo	Euro
						Blanco - 00 HygieneGlaze blanco - 20
	Lavabo empotrado					
	rectificado especial para muebles Duravit, montaje desde abajo, con rebosadero, sin bancada para grifería					
	490 mm ⊠	490 x 365	9,1	21	**030549 00 22**	234
	Válvula manual ***					
	para lavabos con rebosadero					
	cromado		0,4		**005052 10 00**	74

Infobox: *** Recomendado con grifería mural, mueble para lavabo y/o encimera / Si se instala una válvula manual, por favor, no sobrepasar el caudal máx. de 7,5 l de la grifería / En lavabos empotrados desde abajo se indican las medidas interiores / Lavabo empotrado solo con encimeras variables, así como los muebles para lavabo para lavabos empotrados, mire las recomendaciones actuales de muebles a partir de la página 817. Los lavabos se suministran siempre de forma encolada con la encimera o el mueble para lavabo / No disponible en WonderGliss

	Lavabo semi-empotrado					
	con rebosadero, con bancada para grifería, fijación para montaje en encimera de madera incl.					
	550 mm ●	550 x 455	14,2	21	**037855 00 00**	409
	550 mm ● ● ●	550 x 455	14,2	21	**037855 00 30**	409

Infobox: Para las recomendaciones de mueble mire a partir de la pág. 817

	Lavabo doble / Lavabo doble para mueble					
	con rebosadero, con bancada para grifería, para montaje mural					
	1300 mm ●	1300 x 490	37,5	8	**233613 00 00**	894
	1300 mm ● ● ●	1300 x 490	37,5	8	**233613 00 30**	894
	1300 mm ⊠	1300 x 490	37,5	8	**233613 00 60**	894
	Sifón ahorrador de espacio					
	Blanco	1 1/4"	0,4		**005076 00 00**	54
	Pedestal					
	para # 233565, 233560, 233555, 233613, 233612, 233610, 233683, 233663	175 x 210	15,4	30	**085839 00 00**	177
	Semipedestal					
	para # 233565, 233560, 233555, 233613, 233612, 233610, 233683, 233663	170 x 300	7,0	40	**085840 00 00**	129

Infobox: Al montar un semipedestal a un lavabo con una grifería americana, las válvulas de cierre de la grifería no pueden sobresalir por debajo del lavabo más que un maximo de 75 mm / En combinación con muebles lavabo se recomienda un sifón ahorrador de espacio. / Para instalar un pedestal o semipedestal se necesita 2 unidades para cada lavabo.

WONDER GLISS

WonderGliss
+ EUR 61 cada pieza;
añadir el nº 1 al final del nº de art.

ME by Starck Design by Philippe Starck

Descripción	An. x Prof. (mm)	kg	Cant.	Nº de artículo	Euro
					Blanco - 00 HygieneGlaze blanco - 20
Lavabo / Lavabo para mueble					
con rebosadero, con bancada para grifería, fijación incl., para montaje mural					
1230 mm ●	1230 x 490	33,4	8	**233612 00 00**	804
1230 mm ● ● ●	1230 x 490	33,4	8	**233612 00 30**	804
1230 mm ⊠	1230 x 490	33,4	8	**233612 00 60**	804
1030 mm ●	1030 x 490	26,0	8	**233610 00 00**	697
1030 mm ● ● ●	1030 x 490	26,0	8	**233610 00 30**	697
1030 mm ⊠	1030 x 490	26,0	8	**233610 00 60**	697
830 mm ●	830 x 490	21,2	8	**233683 00 00**	488
830 mm ● ● ●	830 x 490	21,2	8	**233683 00 30**	488
830 mm ⊠	830 x 490	21,2	8	**233683 00 60**	488
630 mm ●	630 x 490	17,6	18	**233663 00 00**	386
630 mm ● ● ●	630 x 490	17,6	18	**233663 00 30**	386
630 mm ⊠	630 x 490	17,6	18	**233663 00 60**	386
Sifón ahorrador de espacio					
Blanco	1 1/4“	0,4		**005076 00 00**	54
Pedestal					
para # 233565, 233560, 233555, 233613, 233612, 233610, 233683, 233663	175 x 210	15,4	30	**085839 00 00**	177
Semipedestal					
para # 233565, 233560, 233555, 233613, 233612, 233610, 233683, 233663	170 x 300	7,0	40	**085840 00 00**	129

Infobox: Al montar un semipedestal a un lavabo con una grifería americana, las válvulas de cierre de la grifería no pueden sobresalir por debajo del lavabo más que un maximo de 75 mm / En combinación con muebles lavabo se recomienda un sifón ahorrador de espacio. / Para las recomendaciones de mueble mire a partir de la pág. 817

Lavabo / Lavabo para mueble Compact					
con rebosadero, con bancada para grifería, fijación incl.					
830 mm ●	830 x 400	17,7	12	**234283 00 00**	381
830 mm ● ● ●	830 x 400	17,7	12	**234283 00 30**	381
830 mm ⊠	830 x 400	17,7	12	**234283 00 60**	381
630 mm ●	630 x 400	15,3	18	**234263 00 00**	292
630 mm ● ● ●	630 x 400	15,3	18	**234263 00 30**	292
630 mm ⊠	630 x 400	15,3	18	**234263 00 60**	292
Sifón ahorrador de espacio					
Blanco	1 1/4“	0,4		**005076 00 00**	54

Infobox: En combinación con muebles lavabo se recomienda un sifón ahorrador de espacio. / Para las recomendaciones de mueble mire a partir de la pág. 817

Bidé suspendido ●					
con rebosadero, con bancada para grifería					
incl. Durafix	370 x 570	21,0	16	**228815 00 00**	294
Fijación					
para bidé e inodoro suspendido					
embellecedor, blanco	Ø 12 x 180	0,2		**006500 00 00**	14

Infobox: Durafix para fijaciones ocultas está incluido en el suministro / Si no se utiliza un bastidor, se recomienda la fijación # 006500

WonderGliss
+ EUR 61 cada pieza;
añadir el nº 1 al final del nº de art.

ME by Starck Design by Philippe Starck

Descripción	An. x Prof. (mm)	kg	Cant.	Nº de artículo	Euro
					Blanco - 00 HygieneGlaze blanco - 20
Bidé suspendido Compact ●					
con rebosadero, con bancada para grifería					
incl. Durafix	370 x 480	18,2	20	**229015 00 00**	316
Fijación					
para bidé e inodoro suspendido					
embellecedor, blanco	Ø 12 x 180	0,2		**006500 00 00**	14

Infobox: Durafix para fijaciones ocultas está incluido en el suministro / Si no se utiliza un bastidor, se recomienda la fijación # 006500

Descripción	An. x Prof. (mm)	kg	Cant.	Nº de artículo	Euro
Bidé de pie ●					
hasta pared, con rebosadero, con bancada para grifería					
fijación incl.	370 x 600	26,85	9	**228910 00 00**	321

Descripción	An. x Prof. (mm)	kg	Cant.	Nº de artículo	Euro
Inodoro suspendido					
fondo hondo, incl. Durafix, EWL clase 1					
4,5 litros	370 x 570	26,0	16	**252809 00 00**	375
4,5 litros, con HygieneGlaze	370 x 570	26,0	16	**252809 20 00**	427
Fijación					
para bidé e inodoro suspendido					
embellecedor, blanco	Ø 12 x 180	0,2		**006500 00 00**	14
Junta reducción de ruido					
para inodoro suspendido		0,3		**005064 00 00**	27
Asiento inodoro					
bisagras acero inoxidable					
sin cierre amortiguado		2,1	108	**002001 00 00**	118
desmontable, con cierre amortiguado		2,1	108	**002009 00 00**	182

Infobox: Durafix para fijaciones ocultas está incluido en el suministro / Si no se utiliza un bastidor, se recomienda la fijación # 006500

WONDER GLISS

WonderGliss
+ EUR 61 cada pieza;
añadir el nº 1 al final del nº de art.

ME by Starck Design by Philippe Starck

	Descripción	An. x Prof. (mm)	kg	Cant.	Nº de artículo	Euro
						Blanco - 00 HygieneGlaze blanco - 20
	Inodoro suspendido Duravit Rimless®					
	sin canal de lavado,					
	fondo hondo,					
	incl. Durafix,					
	EWL clase 1					
	4,5 litros	370 x 570	26,0	16	**252909 00 00**	434
	4,5 litros, con HygieneGlaze	370 x 570	26,0	16	**252909 20 00**	486
	Fijación					
	para bidé e inodoro suspendido					
	embellecedor, blanco	Ø 12 x 180	0,2		**006500 00 00**	14
	Junta reducción de ruido					
	para inodoro suspendido		0,3		**005064 00 00**	27
	Asiento inodoro					
	bisagras acero inoxidable					
	sin cierre amortiguado		2,1	108	**002001 00 00**	118
	desmontable,					
	con cierre amortiguado		2,1	108	**002009 00 00**	182

Infobox: Durafix para fijaciones ocultas está incluido en el suministro / Si no se utiliza un bastidor, se recomienda la fijación # 006500

	Set de inodoro suspendido Duravit Rimless®					
	medidas del cartón					
	560 x 400 x 430 mm		28,1	12	**452909 00 A1**	616
	Inodoro suspendido Duravit Rimless®, 252909 00 00					
	sin canal de lavado,					
	fondo hondo,					
	incl. Durafix,					
	EWL clase 1					
	4,5 litros	370 x 570				
	Asiento inodoro, 002009 00 00					
	bisagras acero inoxidable					
	desmontable,					
	con cierre amortiguado					

Infobox: Durafix para fijaciones ocultas está incluido en el suministro / Si no se utiliza un bastidor, se recomienda la fijación # 006500

WonderGliss
+ EUR 61 cada pieza;
añadir el nº 1 al final del nº de art.

ME by Starck Design by Philippe Starck

Descripción	An. x Prof. (mm)	kg	Cant.	Nº de artículo	Euro
					Blanco - 00 HygieneGlaze blanco - 20
Inodoro suspendido Compact Duravit Rimless®					
sin canal de lavado, fondo hondo, incl. Durafix, EWL clase 1					
4,5 litros	370 x 480	23,6	16	**253009 00 00**	337
4,5 litros, con HygieneGlaze	370 x 480	23,6	16	**253009 20 00**	389
Fijación					
para bidé e inodoro suspendido embellecedor, blanco	Ø 12 x 180	0,2		**006500 00 00**	14
Junta reducción de ruido					
para inodoro suspendido		0,3		**005064 00 00**	27
Asiento inodoro					
bisagras acero inoxidable sin cierre amortiguado		2,0	108	**002011 00 00**	107
desmontable, con cierre amortiguado		2,0	108	**002019 00 00**	166

Infobox: Durafix para fijaciones ocultas está incluido en el suministro / Si no se utiliza un bastidor, se recomienda la fijación # 006500

Inodoro suspendido Compact Duravit Rimless® Set					
medidas del cartón 560 x 400 x 430 mm		25,6	12	**453009 00 A1**	503
Inodoro suspendido Compact Duravit Rimless®, 253009 00 00					
sin canal de lavado, fondo hondo, incl. Durafix, EWL clase 1					
4,5 litros	370 x 480				
Asiento inodoro, 002019 00 00					
bisagras acero inoxidable desmontable, con cierre amortiguado					

Infobox: Durafix para fijaciones ocultas está incluido en el suministro / Si no se utiliza un bastidor, se recomienda la fijación # 006500

Inodoro de pie					
hasta pared, fondo hondo, fijación incl., salida horizontal, EWL clase 1					
4,5 litros	370 x 600	29,0	9	**216909 00 00**	401
4,5 litros, con HygieneGlaze	370 x 600	29,0	9	**216909 20 00**	453
Asiento inodoro					
bisagras acero inoxidable sin cierre amortiguado		2,1	108	**002001 00 00**	118
desmontable, con cierre amortiguado		2,1	108	**002009 00 00**	182

WONDER GLISS

WonderGliss
+ EUR 61 cada pieza;
añadir el nº 1 al final del nº de art.

ME by Starck Design by Philippe Starck

Descripción	An. x Prof. (mm)	kg	Cant.	Nº de artículo	Euro
					Blanco - 00 HygieneGlaze blanco - 20
Inodoro de pie para tanque bajo					
fondo hondo, para tanque bajo (cisterna no incl.), salida para surtido conexión dual, salida vertical y horizontal de 70 - 170 mm, longitud ajustable, así como codo de conexión vertical de 155 - 225 mm, fijación incl., EWL clase 1					
4,5 litros	370 x 650	35,4	9	**217009 00 00**	401
4,5 litros, con HygieneGlaze	370 x 650	35,4	9	**217009 20 00**	453
Surtido conexión dual					
salida universal para conexión horizontal y vertical, longitud ajustable.					
incl. excéntrico	Ø 110	1,5		**001422 00 00**	71
Codo conexión vertical					
para salida vertical	Ø 90	0,9		**899025 00 00**	71
Cisterna					
con mecanismo interior, con descarga doble, cromado, alimentación lateral izq./dcha.					
6/3 l, EWL clase 2	390 x 180	12,8	28	**093800 00 05**	306
4,5/3 l, EWL clase 1	390 x 180	12,8	28	**093800 00 85**	306
alimentación inferior izq.					
6/3 l, EWL clase 2	390 x 180	12,8	28	**093810 00 05**	306
4,5/3 l, EWL clase 1	390 x 180	12,8	28	**093810 00 85**	306
Cambio a surtido conexión posterior					
para conexión posterior					
cromado		0,5		**007504 10 00**	33
Asiento inodoro					
bisagras acero inoxidable					
sin cierre amortiguado		2,0	108	**002011 00 00**	107
desmontable, con cierre amortiguado		2,0	108	**002019 00 00**	166

WonderGliss
+ EUR 61 cada pieza;
añadir el nº 1 al final del nº de art.

ME by Starck Design by Philippe Starck

Descripción	An. x Prof. (mm)	kg	Cant.	Nº de artículo	Euro
					Blanco - 00 HygieneGlaze blanco - 20
Inodoro de pie para tanque bajo					
fondo hondo, para tanque bajo (cisterna no incl.), fijación incl., EWL clase 1					
4,5 litros	370 x 650	31,0	9	**217209 00 00**	350
4,5 litros, con HygieneGlaze	370 x 650	31,0	9	**217209 20 00**	402
Cisterna					
con mecanismo interior, con descarga doble, cromado, alimentación lateral izq./dcha.					
6/3 l, EWL clase 2	390 x 180	12,8	28	**093800 00 05**	306
4,5/3 l, EWL clase 1	390 x 180	12,8	28	**093800 00 85**	306
alimentación inferior izq.					
6/3 l, EWL clase 2	390 x 180	12,8	28	**093810 00 05**	306
4,5/3 l, EWL clase 1	390 x 180	12,8	28	**093810 00 85**	306
Cambio a surtido conexión posterior					
para conexión posterior					
cromado		0,5		**007504 10 00**	33
Asiento inodoro					
bisagras acero inoxidable					
sin cierre amortiguado		2,0	108	**002011 00 00**	107
desmontable, con cierre amortiguado		2,0	108	**002019 00 00**	166
Urinario Duravit Rimless® 0,5 l					
sin canal de lavado, alimentación posterior, con succión, salida horizontal, fijación incl.					
modelo sin mosca	300 x 350	19,1	12	**280930 00 00**	348
modelo con mosca	300 x 350	19,1	12	**280930 00 07**	375
con HygieneGlaze					
modelo sin mosca	300 x 350	19,1	12	**280930 20 00**	400
modelo con mosca	300 x 350	19,1	12	**280930 20 07**	427
Sifón					
0,5 - 4 l					
salida horizontal (oculta)	ø 50	0,2		**005113 00 00**	60
Goma de entrada alimentación					
para alimentación de urinario, junta incl.					
cromado		0,02		**438180 00**	10

Infobox: El uso de un sifón con succión 0051130000 es obligatorio

WonderGliss
+ EUR 61 cada pieza;
añadir el nº 1 al final del nº de art.

ME by Starck Design by Philippe Starck

Descripción	An. x Prof. (mm)	kg	Cant.	Nº de artículo	Euro
					Blanco - 00 HygieneGlaze blanco - 20
Urinario Duravit Rimless® 0,5 l					
sin canal de lavado, alimentación superior, con succión, salida horizontal o vertical, fijación incl.					
modelo sin mosca	300 x 350	19,1	12	**281530 00 00**	348
modelo con mosca	300 x 350	19,1	12	**281530 00 07**	375
con HygieneGlaze					
modelo sin mosca	300 x 350	19,1	12	**281530 20 00**	400
modelo con mosca	300 x 350	19,1	12	**281530 20 07**	427
Sifón					
0,5 - 4 l					
salida horizontal (oculta)	ø 50	0,2		**005113 00 00**	60
Goma de entrada alimentación					
para alimentación de urinario, junta incl.					
cromado		0,02		**438180 00**	10

Infobox: El uso de un sifón con succión 0051130000 es obligatorio

Descripción	An. x Prof. (mm)	kg	Cant.	Nº de artículo	Euro
Urinario Duravit Rimless® 0,5 l					
sin canal de lavado, alimentación posterior, con succión, salida horizontal, fijación incl., versión para tapa					
modelo sin mosca	300 x 350	19,3	12	**281230 00 00**	351
modelo con mosca	300 x 350	19,3	12	**281230 00 07**	379
con HygieneGlaze					
modelo sin mosca	300 x 350	19,3	12	**281230 20 00**	403
modelo con mosca	300 x 350	19,3	12	**281230 20 07**	431
Sifón					
0,5 - 4 l					
salida horizontal (oculta)	ø 50	0,2		**005113 00 00**	60
Tapa para urinario					
bisagras cromadas, cierre amortiguado				**002409 00 00**	196
Goma de entrada alimentación					
para alimentación de urinario, junta incl.					
cromado		0,02		**438180 00**	10

WonderGliss
+ EUR 61 cada pieza;
añadir el nº 1 al final del nº de art.

ME by Starck Design by Philippe Starck

Descripción	An. x Prof. (mm)	kg	Cant.	Nº de artículo	Euro
					Blanco - 00 HygieneGlaze blanco - 20
Urinario Duravit Rimless® 0,5 l					
urinario electrónico con pila, sin canal de lavado, alimentación posterior, con succión, salida horizontal, control completo, fijación incl.					
modelo sin mosca	300 x 350	19,3	12	**280931 00 00**	951
modelo con mosca	300 x 350	19,3	12	**280931 00 07**	979
con HygieneGlaze					
modelo sin mosca	300 x 350	19,3	12	**280931 20 00**	1.003
modelo con mosca	300 x 350	19,3	12	**280931 20 07**	1.031
Sifón					
0,5 - 4 l					
salida horizontal (oculta)	ø 50	0,2		**005113 00 00**	60

Infobox: El uso de un sifón con succión 0051130000 es obligatorio

Urinario Duravit Rimless® 0,5 l					
urinario electrónico para conexión a corriente, sin canal de lavado, alimentación posterior, con succión, salida horizontal, control completo, fijación incl.					
modelo sin mosca	300 x 350	19,3	12	**280931 00 93**	951
modelo con mosca	300 x 350	19,3	12	**280931 00 97**	979
con HygieneGlaze					
modelo sin mosca	300 x 350	19,3	12	**280931 20 93**	1.003
modelo con mosca	300 x 350	19,3	12	**280931 20 97**	1.031
Set de premontaje					
fuente de alimentación para 100-230 V, incl. caja empotrada con tapa		0,2		**005004 00 00**	24
Sifón					
0,5 - 4 l					
salida horizontal (oculta)	ø 50	0,2		**005113 00 00**	60

Infobox: El set de premontaje se necesita obligatoriamente para la instalación / El uso de un sifón con succión 0051130000 es obligatorio

WonderGliss
+ EUR 61 cada pieza;
añadir el nº 1 al final del nº de art.

ME by Starck Design by Philippe Starck

Descripción	An. x Prof. (mm)	kg	Cant.	Nº de artículo	Euro Blanco - 00 HygieneGlaze blanco - 20
Urinario ME by Starck Dry					
sin agua, salida horizontal Ø 50 mm, bloqueo de olores incl., fijación incl.					
modelo sin mosca	300 x 355	14,2	12	**281430 00 00**	418
modelo con mosca	300 x 355	14,2	12	**281430 00 07**	450
con HygieneGlaze					
modelo sin mosca	300 x 355	14,2	12	**281430 20 00**	470
modelo con mosca	300 x 355	14,2	12	**281430 20 07**	502
Bloqueo de olores, incl. sombrero					
recambio		0,1		**100384 00 00**	53
Bloqueo de olores					
recambio		0,02		**100342 00 00**	32
Llave de mantenimiento					
recambio		0,02		**100344 00 00**	14
Producto limpiador especial					
para urinarios sin agua, con pulverizador					
6 botellas a 500 ml		3,6		**005062 00 00**	68

WonderGliss
+ EUR 61 cada pieza;
añadir el nº 1 al final del nº de art.

P3 Comforts Design by Phoenix Design

Descripción	An. x Prof. (mm)	kg	Cant.	Nº de artículo	Euro Blanco - 00 HygieneGlaze blanco - 20
Lavabo					
con rebosadero, con bancada para grifería, embellecedor rebosadero cromado incl., parte inferior vitrificada, fijación incl., para montaje mural					
650 mm ●	650 x 500	18,0	18	**233165 00 00**	268
650 mm ● ● ●	650 x 500	18,0	18	**233165 00 30**	268
600 mm ●	600 x 470	17,0	15	**233160 00 00**	236
600 mm ● ● ●	600 x 470	17,0	15	**233160 00 30**	236
550 mm ●	550 x 455	15,0	24	**233155 00 00**	209
550 mm ● ● ●	550 x 455	15,0	24	**233155 00 30**	209
Pedestal					
para # 233155, 233160, 233165, 233265, 233285, 233210, 233212, 233385, 233310, 233312, 233485, 233410, 233412	175 x 210	15,4	30	**085836 00 00**	187
Semipedestal					
para # 233155, 233160, 233165, 233265, 233285, 233210, 233212, 233385, 233310, 233312, 233485, 233410, 233412	170 x 300	7,0	40	**085837 00 00**	150

Infobox: Al montar un semipedestal a un lavabo con una grifería americana, las válvulas de cierre de la grifería no pueden sobresalir por debajo del lavabo más que un maximo de 75 mm

Lavamanos					
sin rebosadero, con bancada para grifería, parte inferior vitrificada, fijación incl., para montaje mural					
500 mm ●	500 x 250	8,9	40	**071550 00 00**	199
500 mm ⊠	500 x 250	8,9	40	**071550 00 70**	199
Sombrero de desagüe					
para lavabo sin rebosadero cromado	50	0,3		**005024 10 00**	67

Infobox: Solo en combinación con un sifón de botella.

Lavamanos					
con rebosadero, con bancada para grifería, embellecedor rebosadero cromado incl., parte inferior vitrificada, fijación incl., para montaje mural					
450 mm ●	450 x 320	8,5	28	**071645 00 00**	182
450 mm ⊠	450 x 320	8,5	28	**071645 00 60**	182
Semipedestal					
para # 071645	165 x 230	5,1	48	**085838 00 00**	139

Infobox: Al montar un semipedestal a un lavabo con una grifería americana, las válvulas de cierre de la grifería no pueden sobresalir por debajo del lavabo más que un maximo de 75 mm

WONDER GLISS

WonderGliss
+ EUR 61 cada pieza;
añadir el nº 1 al final del nº de art.

P3 Comforts Design by Phoenix Design

Descripción	An. x Prof. (mm)	kg	Cant.	Nº de artículo	Euro
					Blanco - 00 HygieneGlaze blanco - 20
Lavabo / Lavabo para mueble					
con rebosadero, con bancada para grifería, embellecedor rebosadero cromado incl., para montaje mural					
1250 mm ●	1250 x 495	33,9	8	**233212 00 00**	852
1250 mm ● ● ●	1250 x 495	33,9	8	**233212 00 30**	852
1250 mm ⊠	1250 x 495	33,9	8	**233212 00 60**	852
1050 mm ●	1050 x 495	28,8	8	**233210 00 00**	643
1050 mm ● ● ●	1050 x 495	28,8	8	**233210 00 30**	643
1050 mm ⊠	1050 x 495	28,8	8	**233210 00 60**	643
850 mm ●	850 x 495	22,0	8	**233285 00 00**	530
850 mm ● ● ●	850 x 495	22,0	8	**233285 00 30**	530
850 mm ⊠	850 x 495	22,0	8	**233285 00 60**	530
parte inferior vitrificada					
650 mm ●	650 x 495	17,1	18	**233265 00 00**	311
650 mm ● ● ●	650 x 495	17,1	18	**233265 00 30**	311
650 mm ⊠	650 x 495	17,1	18	**233265 00 60**	311
Sifón ahorrador de espacio					
Blanco	1 1/4"	0,4		**005076 00 00**	54
Pedestal					
para # 233155, 233160, 233165, 233265, 233285, 233210, 233212, 233385, 233310, 233312, 233485, 233410, 233412	175 x 210	15,4	30	**085836 00 00**	187
Semipedestal					
para # 233155, 233160, 233165, 233265, 233285, 233210, 233212, 233385, 233310, 233312, 233485, 233410, 233412	170 x 300	7,0	40	**085837 00 00**	150

Infobox: Al montar un semipedestal a un lavabo con una grifería americana, las válvulas de cierre de la grifería no pueden sobresalir por debajo del lavabo más que un maximo de 75 mm / En combinación con muebles lavabo se recomienda un sifón ahorrador de espacio. / Para las recomendaciones de mueble mire a partir de la pág. 817

WonderGliss
+ EUR 61 cada pieza;
añadir el nº 1 al final del nº de art.

P3 Comforts Design by Phoenix Design

Descripción	An. x Prof. (mm)	kg	Cant.	Nº de artículo	Euro Blanco - 00 HygieneGlaze blanco - 20
Lavabo asimétrico para mueble					
con rebosadero, con bancada para grifería, embellecedor rebosadero cromado incl., seno a la izquierda, fijación incl., para montaje mural					
1250 mm ●	1250 x 495	34,0	8	**233312 00 00**	847
1250 mm ● ● ●	1250 x 495	34,0	8	**233312 00 30**	847
1250 mm ⊠	1250 x 495	34,0	8	**233312 00 60**	847
1050 mm ●	1050 x 495	27,0	8	**233310 00 00**	697
1050 mm ● ● ●	1050 x 495	27,0	8	**233310 00 30**	697
1050 mm ⊠	1050 x 495	27,0	8	**233310 00 60**	697
850 mm ●	850 x 495	25,5	8	**233385 00 00**	530
850 mm ● ● ●	850 x 495	25,5	8	**233385 00 30**	530
850 mm ⊠	850 x 495	25,5	8	**233385 00 60**	530
Sifón ahorrador de espacio					
Blanco	1 1/4“	0,4		**005076 00 00**	54
Pedestal					
para # 233155, 233160, 233165, 233265, 233285, 233210, 233212, 233385, 233310, 233312, 233485, 233410, 233412	175 x 210	15,4	30	**085836 00 00**	187
Semipedestal					
para # 233155, 233160, 233165, 233265, 233285, 233210, 233212, 233385, 233310, 233312, 233485, 233410, 233412	170 x 300	7,0	40	**085837 00 00**	150

Infobox: Al montar un semipedestal a un lavabo con una grifería americana, las válvulas de cierre de la grifería no pueden sobresalir por debajo del lavabo más que un maximo de 75 mm / En combinación con muebles lavabo se recomienda un sifón ahorrador de espacio. / Para las recomendaciones de mueble mire a partir de la pág. 817

WonderGliss
+ EUR 61 cada pieza;
añadir el nº 1 al final del nº de art.

P3 Comforts Design by Phoenix Design

Descripción	An. x Prof. (mm)	kg	Cant.	Nº de artículo	Euro Blanco - 00 HygieneGlaze blanco - 20
Lavabo asimétrico para mueble					
con rebosadero, con bancada para grifería, embellecedor rebosadero cromado incl., seno a la derecha, fijación incl., para montaje mural					
1250 mm ●	1250 x 495	34,2	8	**233412 00 00**	847
1250 mm ● ● ●	1250 x 495	34,2	8	**233412 00 30**	847
1250 mm ⊠	1250 x 495	34,2	8	**233412 00 60**	847
1050 mm ●	1050 x 495	27,0	8	**233410 00 00**	697
1050 mm ● ● ●	1050 x 495	27,0	8	**233410 00 30**	697
1050 mm ⊠	1050 x 495	27,0	8	**233410 00 60**	697
850 mm ●	850 x 495	24,2	8	**233485 00 00**	530
850 mm ● ● ●	850 x 495	24,2	8	**233485 00 30**	530
850 mm ⊠	850 x 495	24,2	8	**233485 00 60**	530
Sifón ahorrador de espacio					
Blanco	1 1/4"	0,4		**005076 00 00**	54
Pedestal					
para # 233155, 233160, 233165, 233265, 233285, 233210, 233212, 233385, 233310, 233312, 233485, 233410, 233412	175 x 210	15,4	30	**085836 00 00**	187
Semipedestal					
para # 233155, 233160, 233165, 233265, 233285, 233210, 233212, 233385, 233310, 233312, 233485, 233410, 233412	170 x 300	7,0	40	**085837 00 00**	150

Infobox: Al montar un semipedestal a un lavabo con una grifería americana, las válvulas de cierre de la grifería no pueden sobresalir por debajo del lavabo más que un maximo de 75 mm / En combinación con muebles lavabo se recomienda un sifón ahorrador de espacio. / Para las recomendaciones de mueble mire a partir de la pág. 817

Lavabo empotrado					
montaje desde arriba, sin rebosadero, sin bancada para grifería					
550 mm ⊠	550 x 360	7,5	28	**037755 00 00**	284
Sombrero de desagüe					
para lavabo sin rebosadero					
cromado	50	0,3		**005024 10 00**	67

Infobox: Para las recomendaciones de mueble mire a partir de la pág. 817

WonderGliss
+ EUR 61 cada pieza;
añadir el nº 1 al final del nº de art.

P3 Comforts Design by Phoenix Design

	Descripción	An. x Prof. (mm)	kg	Cant.	Nº de artículo	Euro
						Blanco - 00 HygieneGlaze blanco - 20
	Lavabo empotrado					
	montaje desde abajo, con rebosadero, sin bancada para grifería, fijación para montaje en encimera de madera incl.					
	490 mm ⊗	490 x 365	9,1	21	**030549 00 00**	194
	Válvula manual ***					
	para lavabos con rebosadero					
	cromado		0,4		**005052 10 00**	74
	Fijación					
	para la colocación en encimeras de piedra natural					
	(excepto # 046651)		0,2		**005028 00 00**	17

Infobox: *** Recomendado con grifería mural, mueble para lavabo y/o encimera / En lavabos empotrados desde abajo se indican las medidas interiores / Si se instala una válvula manual, por favor, no sobrepasar el caudal máx. de 7,5 l de la grifería

	Lavabo empotrado					
	rectificado especial para muebles Duravit, montaje desde abajo, con rebosadero, sin bancada para grifería					
	490 mm ⊗	490 x 365	9,1	21	**030549 00 22**	234
	Válvula manual ***					
	para lavabos con rebosadero					
	cromado		0,4		**005052 10 00**	74

Infobox: *** Recomendado con grifería mural, mueble para lavabo y/o encimera / Si se instala una válvula manual, por favor, no sobrepasar el caudal máx. de 7,5 l de la grifería / En lavabos empotrados desde abajo se indican las medidas interiores / Lavabo empotrado solo con encimeras variables, así como los muebles para lavabo para lavabos empotrados, mire las recomendaciones actuales de muebles a partir de la página 817. Los lavabos se suministran siempre de forma encolada con la encimera o el mueble para lavabo / No disponible en WonderGliss

	Bidé suspendido ●					
	con rebosadero, con bancada para grifería, embellecedor rebosadero cromado incl.					
	incl. Durafix	380 x 570	22,5	16	**226815 00 00**	311
	Fijación					
	para bidé e inodoro suspendido					
	embellecedor, blanco	Ø 12 x 180	0,2		**006500 00 00**	14

Infobox: Durafix para fijaciones ocultas está incluido en el suministro / Si no se utiliza un bastidor, se recomienda la fijación # 006500

WONDER GLISS

WonderGliss
+ EUR 61 cada pieza;
añadir el nº 1 al final del nº de art.

P3 Comforts Design by Phoenix Design

	Descripción	An. x Prof. (mm)	kg	Cant.	Nº de artículo	Euro
						Blanco - 00 HygieneGlaze blanco - 20
	Bidé de pie ●					
	hasta pared, con rebosadero, con bancada para grifería, embellecedor rebosadero cromado incl.					
	fijación incl.	380 x 600	28,2	9	**226910 00 00**	321
	Sifón para bidé					
	con tubo alargado de desagüe					
	cromado	1 1/4"	0,6		**005027 00 00**	30
	Bidé de pie ●					
	con rebosadero, con bancada para grifería, embellecedor rebosadero cromado incl.					
	fijación incl.	380 x 650	32,6	9	**227310 00 00**	332
	Sifón para bidé					
	con tubo alargado de desagüe					
	cromado	1 1/4"	0,6		**005027 00 00**	30
	Inodoro suspendido Duravit Rimless®					
	sin canal de lavado, fondo hondo, incl. Durafix, EWL clase 1					
	● 4,5 litros	380 x 570	24,5	16	**256109 00 00**	461
	● 4,5 litros, con HygieneGlaze	380 x 570	24,5	16	**256109 20 00**	513
	Fijación					
	para bidé e inodoro suspendido					
	embellecedor, blanco	Ø 12 x 180	0,2		**006500 00 00**	14
	Junta reducción de ruido					
	para inodoro suspendido		0,3		**005064 00 00**	27
	Asiento inodoro					
	bisagras acero inoxidable					
	sin cierre amortiguado		2,2	108	**002031 00 00**	129
	desmontable, con cierre amortiguado		2,2	108	**002039 00 00**	199

Infobox: Durafix para fijaciones ocultas está incluido en el suministro / Si no se utiliza un bastidor, se recomienda la fijación # 006500

WonderGliss
+ EUR 61 cada pieza;
añadir el nº 1 al final del nº de art.

P3 Comforts Design by Phoenix Design

Descripción	An. x Prof. (mm)	kg	Cant.	Nº de artículo	Euro
					Blanco - 00 HygieneGlaze blanco - 20
Inodoro de pie Duravit Rimless®					
sin canal de lavado, hasta pared, fondo hondo, fijación incl., salida horizontal, EWL clase 1					
4,5 litros	380 x 600	34,3	9	**216609 00 00**	413
4,5 litros, con HygieneGlaze	380 x 600	34,3	9	**216609 20 00**	465
Asiento inodoro					
bisagras acero inoxidable					
sin cierre amortiguado		2,2	108	**002031 00 00**	129
desmontable, con cierre amortiguado		2,2	108	**002039 00 00**	199
Inodoro de pie con tanque bajo Duravit Rimless®					
sin canal de lavado, fondo hondo, para tanque bajo (cisterna no incl.), surtido conexión dual, salida horizontal y vertical desde 70 - 170 mm, longitud ajustable o con codo conexión vertical, salida vertical desde 165 -235 mm, fijación incl., EWL clase 1					
4,5 litros	380 x 650	37,5	9	**216709 00 00**	423
4,5 litros, con HygieneGlaze	380 x 650	37,5	9	**216709 20 00**	475
Surtido conexión dual					
salida universal para conexión horizontal y vertical, longitud ajustable.					
incl. excéntrico	Ø 110	1,5		**001422 00 00**	71
Codo conexión vertical					
para salida vertical	Ø 90	0,9		**899025 00 00**	71
Cisterna					
con mecanismo interior, con descarga doble, cromado, alimentación lateral izq./dcha.					
6/3 l, EWL clase 2	410 x 170	12,7	28	**093700 00 05**	413
4,5/3 l, EWL clase 1	410 x 170	12,7	28	**093700 00 85**	413
alimentación inferior izq.					
6/3 l, EWL clase 2	410 x 170	12,7	28	**093710 00 05**	413
4,5/3 l, EWL clase 1	410 x 170	12,7	28	**093710 00 85**	413
Cambio a surtido conexión posterior					
para conexión posterior					
cromado		0,5		**007504 10 00**	33
Asiento inodoro					
bisagras acero inoxidable					
sin cierre amortiguado		2,1	108	**002041 00 00**	129
desmontable, con cierre amortiguado		2,1	108	**002049 00 00**	199

WONDER GLISS

WonderGliss
+ EUR 61 cada pieza;
añadir el nº 1 al final del nº de art.

P3 Comforts Design by Phoenix Design

Descripción	An. x Prof. (mm)	kg	Cant.	Nº de artículo	Euro
					Blanco - 00 HygieneGlaze blanco - 20
Inodoro de pie con tanque bajo Duravit Rimless®					
sin canal de lavado, fondo hondo, para tanque bajo (cisterna no incl.), fijación incl., salida horizontal, EWL clase 1					
4,5 litros	380 x 650	32,1	9	**216309 00 00**	453
4,5 litros, con HygieneGlaze	380 x 650	32,1	9	**216309 20 00**	505
Cisterna					
con mecanismo interior, con descarga doble, cromado, alimentación lateral izq./dcha.					
6/3 l, EWL clase 2	410 x 170	12,7	28	**093700 00 05**	413
4,5/3 l, EWL clase 1	410 x 170	12,7	28	**093700 00 85**	413
alimentación inferior izq.					
6/3 l, EWL clase 2	410 x 170	12,7	28	**093710 00 05**	413
4,5/3 l, EWL clase 1	410 x 170	12,7	28	**093710 00 85**	413
Cambio a surtido conexión posterior					
para conexión posterior					
cromado		0,5		**007504 10 00**	33
Asiento inodoro					
bisagras acero inoxidable					
sin cierre amortiguado		2,1	108	**002041 00 00**	129
desmontable, con cierre amortiguado		2,1	108	**002049 00 00**	199

WonderGliss
+ EUR 61 cada pieza;
añadir el nº 1 al final del nº de art.

Scola Design by Duravit

Descripción	An. x Prof. (mm)	kg	Cant.	Nº de artículo	Euro
					Blanco - 00
Lavabo universal					
con rebosadero, con agujero para grifería marcado, con bancada para grifería, parte inferior vitrificada, fijación incl., para montaje mural					
seno a la izquierda ○	615 x 460	23,3	15	**068460 00 00**	324
seno a la derecha ○	615 x 460	23,3	15	**068560 00 00**	324
con rebosadero, con bancada para grifería, parte inferior vitrificada, fijación incl., para montaje mural					
seno a la izquierda ●	615 x 460	23,3	15	**068460 00 11**	324
seno a la derecha ●	615 x 460	23,3	15	**068560 00 11**	324
Sifón de diseño*					
cromado		1,5		**005036 10 00**	159
Válvula manual ***					
para lavabos con rebosadero					
cromado		0,4		**005052 10 00**	74
Consola metálica					
para lavabo 068460 y 068560					
cromado		2,7		**003059 10 00**	328

Infobox: * Atención: al utilizar este sifón hay que tener en cuenta la altura de desagüe desde suelo acabado hasta el centro desagüe según ficha técnica / *** Recomendado con grifería mural, mueble para lavabo y/o encimera / Si se instala una válvula manual, por favor, no sobrepasar el caudal máx. de 7,5 l de la grifería

WonderGliss
+ EUR 61 cada pieza;
añadir el nº 1 al final del nº de art.

Starck 1 Design by Philippe Starck

Descripción	An. x Prof. (mm)	kg	Cant.	Nº de artículo	Euro
					Blanco - 00
Lavabo / Lavabo para mueble					
con rebosadero,					
con bancada para grifería,					
embellecedor rebosadero					
cromado incl.,					
para mueble para lavabo					
# S1 9520					
580 mm ●	Ø 580	12,6	18	**040658 00 00**	623
Sifón para lavabo					
con tubo desagüe alargado 300 mm					
cromado	1 1/4"	0,6		**005026 00 00**	29

Infobox: Para las recomendaciones de mueble mire a partir de la pág. 817

Descripción	An. x Prof. (mm)	kg	Cant.	Nº de artículo	Euro
Lavabo sobre encimera					
rectificado,					
con rebosadero,					
sin bancada para grifería,					
fijación incl.,					
embellecedor rebosadero					
cromado incl.					
530 mm ⊗	Ø 530	11,7	18	**044753 00 00**	685
Sifón de diseño*					
cromado		1,5		**005036 10 00**	159
Válvula manual ***					
para lavabos con rebosadero					
cromado		0,4		**005052 10 00**	74

Infobox: * Atención: al utilizar este sifón hay que tener en cuenta la altura de desagüe desde suelo acabado hasta el centro desagüe según ficha técnica / *** Recomendado con grifería mural, mueble para lavabo y/o encimera / Para las recomendaciones de mueble mire a partir de la pág. 817 / Si se instala una válvula manual, por favor, no sobrepasar el caudal máx. de 7,5 l de la grifería

Descripción	An. x Prof. (mm)	kg	Cant.	Nº de artículo	Euro
Lavabo sobre encimera					
rectificado,					
con rebosadero,					
sin bancada para grifería,					
fijación incl.,					
embellecedor rebosadero					
cromado incl.					
530 mm ⊗	Ø 530	9,8	16	**040853 00 00**	655
Sifón de diseño*					
cromado		1,5		**005036 10 00**	159
Válvula manual ***					
para lavabos con rebosadero					
cromado		0,4		**005052 10 00**	74

Infobox: * Atención: al utilizar este sifón hay que tener en cuenta la altura de desagüe desde suelo acabado hasta el centro desagüe según ficha técnica / *** Recomendado con grifería mural, mueble para lavabo y/o encimera / Para las recomendaciones de mueble mire a partir de la pág. 817 / Si se instala una válvula manual, por favor, no sobrepasar el caudal máx. de 7,5 l de la grifería

WonderGliss
+ EUR 61 cada pieza;
añadir el nº 1 al final del nº de art.

Starck 1 Design by Philippe Starck

Descripción	An. x Prof. (mm)	kg	Cant.	Nº de artículo	Euro Blanco - 00

Lavabo sobre encimera
rectificado,
con rebosadero,
fijación incl.,
con bancada para grifería

480 mm ●	Ø 480	15,1	21	**044648 00 00**	607

Sombrero de desagüe

cromado		0,1		**005040 10 00**	31

Sifón de diseño*

cromado		1,5		**005036 10 00**	159

Infobox: * Atención: al utilizar este sifón hay que tener en cuenta la altura de desagüe desde suelo acabado hasta el centro desagüe según ficha técnica / Con rebosadero oculto de cerámica sanitaria / Atención: lavabo sobre encimera #044648 solo conjuntamente con el sombrero # 005040 / Para las recomendaciones de mueble mire a partir de la pág. 817

Lavabo sobre encimera
rectificado,
sin rebosadero,
sin bancada para grifería,
fijación y sombrero de desagüe
con tapa cerámica incl.

470 mm ●	Ø 470	10,2	26	**038647 00 27**	558
470 mm ⊗	Ø 470	10,2	26	**038647 00 28**	558

Sifón de diseño*

cromado		1,5		**005036 10 00**	159

Infobox: * Atención: al utilizar este sifón hay que tener en cuenta la altura de desagüe desde suelo acabado hasta el centro desagüe según ficha técnica / Para las recomendaciones de mueble mire a partir de la pág. 817

Lavabo / Lavabo para mueble
sin rebosadero,
sin bancada para grifería,
fijación y sombrero de desagüe
con tapa cerámica incl.

470 mm ●	Ø 470	10,2	26	**038647 00 00**	536
470 mm ⊗	Ø 470	10,2	26	**038647 00 70**	536

Sifón ahorrador de espacio

Blanco	1 1/4"	0,4		**005076 00 00**	54

Infobox: En combinación con muebles lavabo se recomienda un sifón ahorrador de espacio. / Para las recomendaciones de mueble mire a partir de la pág. 817

Lavabo sobre encimera
rectificado,
sin rebosadero,
sin bancada para grifería,
fijación y sombrero de desagüe
con tapa cerámica incl.

470 mm ●	470 x 470	11,5	24	**038747 00 27**	571
470 mm ⊗	470 x 470	11,5	24	**038747 00 28**	571

Sifón de diseño*

cromado		1,5		**005036 10 00**	159

Infobox: * Atención: al utilizar este sifón hay que tener en cuenta la altura de desagüe desde suelo acabado hasta el centro desagüe según ficha técnica / Para las recomendaciones de mueble mire a partir de la pág. 817

WONDER GLISS

WonderGliss
+ EUR 61 cada pieza;
añadir el nº 1 al final del nº de art.

Starck 1 Design by Philippe Starck

Descripción	An. x Prof. (mm)	kg	Cant.	Nº de artículo	Euro Blanco - 00
Lavabo sobre encimera					
con bancada para grifería, rectificado, sin rebosadero, fijación incl.					
460 mm ●	460 x 460	9,4	26	**232246 00 00**	676
Sifón de diseño*					
cromado		1,5		**005036 10 00**	159
Sombrero de desagüe					
para lavabo sin rebosadero					
cromado	50	0,3		**005024 10 00**	67

Infobox: * Atención: al utilizar este sifón hay que tener en cuenta la altura de desagüe desde suelo acabado hasta el centro desagüe según ficha técnica / Recomendamos las siguientes griferías: Axor Starck Puro (Hansgrohe), Metris S (Hansgrohe), Metris 110 (Hansgrohe), Talis 150 (Hansgrohe), Focus 190 (Hansgrohe), Imo (Dornbracht) / Para las recomendaciones de mueble mire a partir de la pág. 817

Lavabo sobre encimera					
rectificado, sin rebosadero, fijación incl., sin bancada para grifería					
460 mm ⊗	Ø 460	11,2	21	**044546 00 00**	427
Sifón de diseño*					
cromado		1,5		**005036 10 00**	159
Sombrero de desagüe					
para lavabo sin rebosadero					
cromado	50	0,3		**005024 10 00**	67

Infobox: * Atención: al utilizar este sifón hay que tener en cuenta la altura de desagüe desde suelo acabado hasta el centro desagüe según ficha técnica / Para las recomendaciones de mueble mire a partir de la pág. 817

Lavabo sobre encimera					
con rebosadero, sin bancada para grifería, embellecedor rebosadero cromado incl.					
330 mm ⊗	Ø 330	4,9	30	**040833 00 00**	369
Sifón de diseño*					
cromado		1,5		**005036 10 00**	159
Válvula manual ***					
para lavabos con rebosadero					
cromado		0,4		**005052 10 00**	74

Infobox: * Atención: al utilizar este sifón hay que tener en cuenta la altura de desagüe desde suelo acabado hasta el centro desagüe según ficha técnica / *** Recomendado con grifería mural, mueble para lavabo y/o encimera / La colocación del bowl #040833 solo es posible con un pegamento especial y debe ser realizado por personal cualificado. El diámetro del recorte es de 115mm. / Si se instala una válvula manual, por favor, no sobrepasar el caudal máx. de 7,5 l de la grifería / Para las recomendaciones de mueble mire a partir de la pág. 817

WonderGliss
+ EUR 61 cada pieza;
añadir el nº 1 al final del nº de art.

Starck 1 Design by Philippe Starck

Descripción	An. x Prof. (mm)	kg	Cant.	Nº de artículo	Euro Blanco - 00
Bidé suspendido ●					
con rebosadero,					
con bancada para grifería,					
embellecedor rebosadero					
cromado incl.					
incl. Durafix	410 x 575	21,0	12	**027415 00 00**	700
Fijación					
para bidé e inodoro suspendido					
embellecedor, blanco	Ø 12 x 180	0,2		**006500 00 00**	14
Sifón para bidé					
con tubo alargado de desagüe					
cromado	1 1/4"	0,6		**005027 00 00**	30

Infobox: Para bidé suspendido y bidé de pie es necesario utilizar la grifería de Philippe Starck. / Durafix para la fijación oculta está incluida en el suministro / Si no se utiliza un bastidor, se recomienda la fijación # 006500

Bidé de pie ●					
con rebosadero,					
con bancada para grifería,					
embellecedor rebosadero					
cromado incl.					
fijación incl.	410 x 640	28,4	9	**027410 00 00**	672
Sifón para bidé					
con tubo alargado de desagüe					
cromado	1 1/4"	0,6		**005027 00 00**	30

Infobox: Para bidé suspendido y bidé de pie es necesario utilizar la grifería de Philippe Starck.

Inodoro suspendido					
fondo hondo,					
incl. Durafix,					
EWL clase 1					
💧 4,5 litros	410 x 575	27,5	12	**021009 00 64**	955
Fijación					
para bidé e inodoro suspendido					
embellecedor, blanco	Ø 12 x 180	0,2		**006500 00 00**	14
Junta reducción de ruido					
para bidé e inodoro suspendido		0,3		**005019 00 00**	9
Asiento inodoro					
desmontable,					
con bisagra - eje,					
placa de bisagra acero inox.					
cierre amortiguado		2,4	105	**006588 00 99**	231

Infobox: Durafix para la fijación oculta está incluida en el suministro / Si no se utiliza un bastidor, se recomienda la fijación # 006500 / No se recomienda bastidores empotrados con una absorbción de olores

WONDER GLISS

WonderGliss
+ EUR 61 cada pieza;
añadir el nº 1 al final del nº de art.

Starck 1 Design by Philippe Starck

Descripción	An. x Prof. (mm)	kg	Cant.	Nº de artículo	Euro Blanco - 00
Inodoro de pie para tanque bajo					
para tanque bajo (cisterna no incl.), fondo hondo, surtido conexión dual, salida horizontal y vertical desde 70 - 190 mm, longitud ajustable, o con codo conexión vertical desde 180 - 245 mm, fijación incl., EWL clase 1					
4,5 litros	415 x 640	36,9	9	**023309 00 64**	801
Surtido conexión dual					
salida universal para conexión horizontal y vertical, longitud ajustable.					
incl. excéntrico	Ø 110	1,5		**001422 00 00**	71
Codo conexión vertical					
para salida vertical	Ø 90	0,9		**899025 00 00**	71
Cisterna					
con mecanismo interior, con alimentación izq., oculta, pulsador PUR, cromado					
6 litros, EWL clase 4	390 x 125	14,0	24	**872710 00 05**	771
4,5 litros, EWL clase 2	390 x 125	14,0	24	**872710 00 85**	771
Cisterna					
con mecanismo interior, con alimentación izq., oculta, pulsador CLASSIC, cromado					
6 litros, EWL clase 4	390 x 125	14,0	24	**872700 00 05**	771
4,5 litros, EWL clase 2	390 x 125	14,0	24	**872700 00 85**	771
Asiento inodoro					
desmontable, con bisagra - eje, placa de bisagra acero inox.					
cierre amortiguado		2,4	105	**006588 00 99**	231
Urinario					
alimentación y desagüe oculto, con succión, fijación incl., versión sin tapa					
modelo sin mosca	320 x 285	10,5	20	**083432 00 00**	552
modelo con mosca	320 x 285	10,5	20	**083432 00 07**	603
Sifón					
1 - 4 l					
salida horizontal (oculta)	ø 50	0,2		**005112 00 00**	28
Rejilla de urinario					
acero inoxidable		0,2		**005041 10 00**	50
Goma de entrada alimentación					
para alimentación de urinario, junta incl.					
cromado		0,02		**438180 00**	10

WonderGliss
+ EUR 61 cada pieza;
añadir el nº 1 al final del nº de art.

Starck 1 Design by Philippe Starck

	Descripción	An. x Prof. (mm)	kg	Cant.	Nº de artículo	Euro
						Blanco - 00
	Urinario					
	alimentación y desagüe oculto, con succión, fijación incl., versión para tapa					
	modelo sin mosca	320 x 285	10,6	20	**083532 00 00**	552
	modelo con mosca	320 x 285	10,6	20	**083532 00 07**	603
	Sifón					
	1 - 4 l					
	salida horizontal (oculta)	ø 50	0,2		**005112 00 00**	28
	Rejilla de urinario					
	acero inoxidable		0,2		**005041 10 00**	50
	Tapa para urinario					
	bisagras acero inoxidable		0,9	168	**006591 00 00**	126
	Goma de entrada alimentación					
	para alimentación de urinario, junta incl.					
	cromado		0,02		**438180 00**	10

WonderGliss
+ EUR 61 cada pieza;
añadir el nº 1 al final del nº de art.

Starck 2 Design by Philippe Starck

Descripción	An. x Prof. (mm)	kg	Cant.	Nº de artículo	Euro Blanco - 00
Lavabo					
con rebosadero, con bancada para grifería, parte inferior vitrificada, fijación incl., para montaje mural					
650 mm ●	650 x 500	18,2	12	**232365 00 00**	375
650 mm ● ● ●	650 x 500	18,2	12	**232365 00 30**	375
600 mm ●	600 x 500	16,8	18	**232360 00 00**	307
600 mm ● ● ●	600 x 500	16,8	18	**232360 00 30**	307
550 mm ●	550 x 485	15,7	24	**232355 00 00**	272
550 mm ● ● ●	550 x 485	15,7	24	**232355 00 30**	272
Pedestal					
para # 232365, 232360, 232355	195 x 175	8,7	32	**085833 00 00**	272
Semipedestal					
fijación incl.					
para # 232365, 232360, 232355	200 x 305	5,8	40	**085834 00 00**	199
Lavabo rectificado					
con rebosadero, con bancada para grifería, fijación incl.					
600 mm ●	600 x 500	16,8	18	**232360 00 27**	341
600 mm ● ● ●	600 x 500	16,8	18	**232360 00 25**	341
Sifón de diseño*					
cromado		1,5		**005036 10 00**	159

Infobox: * Atención: al utilizar este sifón hay que tener en cuenta la altura de desagüe desde suelo acabado hasta el centro desagüe según ficha técnica / Para las recomendaciones de mueble mire a partir de la pág. 817

Descripción	An. x Prof. (mm)	kg	Cant.	Nº de artículo	Euro
Lavamanos					
con rebosadero, con bancada para grifería, parte inferior vitrificada, fijación incl., para montaje mural					
500 mm ●	500 x 390	12,5	28	**071450 00 00**	182
Semipedestal					
fijación incl.					
para # 071450	190 x 280	5,0	40	**085835 00 00**	158

WonderGliss
+ EUR 61 cada pieza;
añadir el nº 1 al final del nº de art.

Starck 2 Design by Philippe Starck

Descripción	An. x Prof. (mm)	kg	Cant.	Nº de artículo	Euro Blanco - 00
Lavamanos					
sin rebosadero, con bancada para grifería, 380 mm, parte inferior vitrificada, fijación incl., para montaje mural					
agujero para grifería marcado izq. y dcha. ● ●	380 x 260	5,3	45	**076138 00 00**	148
agujero para grifería dcha. ●	380 x 260	5,3	45	**076138 00 08**	148
agujero para grifería izq. ●	380 x 260	5,3	45	**076138 00 09**	148
Sombrero de desagüe					
para lavabo sin rebosadero					
cromado	50	0,3		**005024 10 00**	67
Semipedestal					
fijación incl.					
para # 076138	175 x 185	2,8	40	**086383 00 00**	151

Infobox: El lavamanos # 076138 con semipedestal # 086383 solo pueden ser montado con un sifón de vaso.

Descripción	An. x Prof. (mm)	kg	Cant.	Nº de artículo	Euro Blanco - 00
Lavabo sobre encimera					
rectificado, sin rebosadero, sin bancada para grifería, fijación incl.					
435 mm ⊠	435 x 395	7,5	24	**232144 00 00**	369
Sombrero de desagüe					
para lavabo sin rebosadero					
cromado	50	0,3		**005024 10 00**	67
Sifón de diseño*					
cromado		1,5		**005036 10 00**	159

Infobox: * Atención: al utilizar este sifón hay que tener en cuenta la altura de desagüe desde suelo acabado hasta el centro desagüe según ficha técnica / Para las recomendaciones de mueble mire a partir de la pág. 817

Descripción	An. x Prof. (mm)	kg	Cant.	Nº de artículo	Euro Blanco - 00
Lavabo empotrado					
montaje desde arriba, con rebosadero, con bancada para grifería					
480 mm ●	ø 480	8,6	21	**232748 00 00**	348

Infobox: Para las recomendaciones de mueble mire a partir de la pág. 817

WONDER GLISS

WonderGliss
+ EUR 61 cada pieza;
añadir el nº 1 al final del nº de art.

Starck 2 Design by Philippe Starck

Descripción	An. x Prof. (mm)	kg	Cant.	Nº de artículo	Euro Blanco - 00
Bidé suspendido ●					
con rebosadero,					
con bancada para grifería					
incl. Durafix	370 x 540	22,2	16	**227115 00 00**	354
Fijación					
para bidé e inodoro suspendido					
embellecedor, blanco	Ø 12 x 180	0,2		**006500 00 00**	14
Sifón para bidé					
con tubo alargado de desagüe					
cromado	1 1/4"	0,6		**005027 00 00**	30

Infobox: Durafix para fijaciones ocultas está incluido en el suministro / Si no se utiliza un bastidor, se recomienda la fijación # 006500

Descripción	An. x Prof. (mm)	kg	Cant.	Nº de artículo	Euro
Bidé de pie ●					
con rebosadero,					
con bancada para grifería					
fijación incl.	370 x 630	29,4	9	**227210 00 00**	366
Sifón para bidé					
con tubo alargado de desagüe					
cromado	1 1/4"	0,6		**005027 00 00**	30

Descripción	An. x Prof. (mm)	kg	Cant.	Nº de artículo	Euro
Bidé de pie ●					
hasta pared,					
con rebosadero,					
con bancada para grifería					
fijación incl.	370 x 570	28,0	12	**225510 00 00**	366
Sifón para bidé					
con tubo alargado de desagüe					
cromado	1 1/4"	0,6		**005027 00 00**	30

Descripción	An. x Prof. (mm)	kg	Cant.	Nº de artículo	Euro
Inodoro suspendido					
fondo hondo,					
incl. Durafix,					
EWL clase 1					
💧 4,5 litros	370 x 540	26,0	16	**253409 00 00**	452
Fijación					
para bidé e inodoro suspendido					
embellecedor, blanco	Ø 12 x 180	0,2		**006500 00 00**	14
Junta reducción de ruido					
para inodoro suspendido		0,3		**005064 00 00**	27
Asiento inodoro					
bisagras acero inoxidable					
sin cierre amortiguado		2,4	126	**006981 00 00**	107
desmontable,					
cierre amortiguado		2,3	126	**006989 00 00**	167

Infobox: Durafix para fijaciones ocultas está incluido en el suministro / Si no se utiliza un bastidor, se recomienda la fijación # 006500 / A los inodoros Starck 2, fabricado antes de feberero 2012, se pueden colocar los asientos sin cierre amortiguado #0066910000 y con cierre amortiguado # 0066990000.

WonderGliss
+ EUR 61 cada pieza;
añadir el nº 1 al final del nº de art.

Starck 2 Design by Philippe Starck

Descripción	An. x Prof. (mm)	kg	Cant.	Nº de artículo	Euro Blanco - 00
Inodoro suspendido					
fondo hondo, incl. Durafix, EWL clase 1					
4,5 litros	375 x 620	29,0	12	**253309 00 00**	452
Fijación					
para bidé e inodoro suspendido					
embellecedor, blanco	Ø 12 x 180	0,2		**006500 00 00**	14
Junta reducción de ruido					
para inodoro suspendido		0,3		**005064 00 00**	27
Asiento inodoro					
versión alargada, bisagras acero inoxidable					
sin cierre amortiguado		2,0	140	**006332 00 00**	106
desmontable, con cierre amortiguado		2,0	140	**006339 00 00**	163

Infobox: Durafix para fijaciones ocultas está incluido en el suministro / Si no se utiliza un bastidor, se recomienda la fijación # 006500 / A los inodoros Starck 2, fabricado antes de feberero 2012, se pueden colocar los asientos sin cierre amortiguado #0066910000 y con cierre amortiguado # 0066990000.

Inodoro de pie					
hasta pared, fondo hondo, fijación incl., salida horizontal, EWL clase 1					
4,5 litros	370 x 570	32,0	12	**212809 00 00**	459
Asiento inodoro					
bisagras acero inoxidable					
sin cierre amortiguado		2,4	126	**006981 00 00**	107
desmontable, cierre amortiguado		2,3	126	**006989 00 00**	167

Infobox: A los inodoros Starck 2, fabricado antes de feberero 2012, se pueden colocar los asientos sin cierre amortiguado #0066910000 y con cierre amortiguado # 0066990000.

WonderGliss
+ EUR 61 cada pieza;
añadir el nº 1 al final del nº de art.

Starck 2 Design by Philippe Starck

Descripción	An. x Prof. (mm)	kg	Cant.	Nº de artículo	Euro Blanco - 00
Inodoro de pie para tanque bajo					
para tanque bajo (cisterna no incl.), fondo hondo, surtido conexión dual, salida vertical y horizontal desde 70 - 200 mm, longitud ajustable, o con codo conexión vertical desde 190 - 245 mm, fijación incl., EWL clase 1					
4,5 litros	370 x 725	39,0	9	**212909 00 00**	465
Surtido conexión dual					
salida universal para conexión horizontal y vertical, longitud ajustable.					
incl. excéntrico	Ø 110	1,5		**001422 00 00**	71
Codo conexión vertical					
para salida vertical	Ø 90	0,9		**899025 00 00**	71
Cisterna					
con mecanismo interior, con descarga doble, cromado, alimentación izq., oculta					
6/3 l, EWL clase 2	370 x 145	11,2	22	**093300 00 05**	298
4,5/3 l, EWL clase 1	370 x 145	11,2	22	**093300 00 85**	298
Asiento inodoro					
versión alargada, bisagras acero inoxidable					
sin cierre amortiguado		2,0	140	**006332 00 00**	106
desmontable, con cierre amortiguado		2,0	140	**006339 00 00**	163

Infobox: A los inodoros Starck 2, fabricado antes de feberero 2012, se pueden colocar los asientos sin cierre amortiguado #0066910000 y con cierre amortiguado # 0066990000.

WonderGliss
+ EUR 61 cada pieza;
añadir el nº 1 al final del nº de art.

Starck 2 Design by Philippe Starck

Descripción	An. x Prof. (mm)	kg	Cant.	Nº de artículo	Euro Blanco - 00
Inodoro de pie para tanque bajo					
para tanque bajo (cisterna no incl.), fondo hondo, surtido conexión dual, salida horizontal y vertical desde 70 - 170 mm, longitud ajustable o con codo conexión vertical 160 -210 mm, fijación incl., EWL clase 1					
4,5 litros	370 x 630	36,0	9	**214509 00 00**	465
Surtido conexión dual					
salida universal para conexión horizontal y vertical, longitud ajustable.					
incl. excéntrico	Ø 110	1,5		**001422 00 00**	71
Codo conexión vertical					
para salida vertical	Ø 90	0,9		**899025 00 00**	71
Cisterna					
con mecanismo interior, con descarga doble, cromado, alimentación izq., oculta					
6/3 l, EWL clase 2	370 x 145	11,2	22	**093300 00 05**	298
4,5/3 l, EWL clase 1	370 x 145	11,2	22	**093300 00 85**	298
Asiento inodoro					
bisagras acero inoxidable					
sin cierre amortiguado		2,4	126	**006981 00 00**	107
desmontable, cierre amortiguado		2,3	126	**006989 00 00**	167

Infobox: A los inodoros Starck 2, fabricado antes de feberero 2012, se pueden colocar los asientos sin cierre amortiguado #0066910000 y con cierre amortiguado # 0066990000.

Urinario					
alimentación y desagüe oculto, con succión, fijación incl., versión sin tapa					
modelo sin mosca	320 x 285	10,5	20	**083432 00 00**	552
modelo con mosca	320 x 285	10,5	20	**083432 00 07**	603
Sifón					
1 - 4 l					
salida horizontal (oculta)	ø 50	0,2		**005112 00 00**	28
Rejilla de urinario					
acero inoxidable		0,2		**005041 10 00**	50
Goma de entrada alimentación					
para alimentación de urinario, junta incl.					
cromado		0,02		**438180 00**	10

WONDER GLISS

WonderGliss
+ EUR 61 cada pieza;
añadir el nº 1 al final del nº de art.

Starck 2 Design by Philippe Starck

	Descripción	An. x Prof. (mm)	kg	Cant.	Nº de artículo	Euro
						Blanco - 00
	Urinario					
	alimentación y desagüe oculto, con succión, fijación incl., versión para tapa					
	modelo sin mosca	320 x 285	10,6	20	**083532 00 00**	552
	modelo con mosca	320 x 285	10,6	20	**083532 00 07**	603
	Sifón					
	1 - 4 l					
	salida horizontal (oculta)	ø 50	0,2		**005112 00 00**	28
	Rejilla de urinario					
	acero inoxidable		0,2		**005041 10 00**	50
	Tapa para urinario					
	bisagras acero inoxidable		0,9	168	**006591 00 00**	126
	Goma de entrada alimentación					
	para alimentación de urinario, junta incl.					
	cromado		0,02		**438180 00**	10

WonderGliss
+ EUR 61 cada pieza;
añadir el nº 1 al final del nº de art.

Starck 3 Design by Philippe Starck

Descripción	An. x Prof. (mm)	kg	Cant.	Nº de artículo	Euro Blanco - 00 HygieneGlaze blanco - 20
Lavabo / Lavabo para mueble					
con rebosadero, con bancada para grifería, fijación incl., para montaje mural					
1050 mm ●	1050 x 485	25,8	8	**030410 00 00**	577
1050 mm ● ● ●	1050 x 485	25,8	8	**030410 00 30**	577
850 mm ●	850 x 485	22,4	8	**030480 00 00**	425
850 mm ● ● ●	850 x 485	22,4	8	**030480 00 30**	425
700 mm ●	700 x 490	21,2	12	**030470 00 00**	328
700 mm ● ● ●	700 x 490	21,2	12	**030470 00 30**	328
sin rebosadero, con bancada para grifería, fijación incl., para montaje mural					
1050 mm ●	1050 x 485	25,8	8	**030410 00 41**	577
1050 mm ● ● ●	1050 x 485	25,8	8	**030410 00 44**	577
850 mm ●	850 x 485	22,4	8	**030480 00 41**	425
850 mm ● ● ●	850 x 485	22,4	8	**030480 00 44**	425
700 mm ●	700 x 490	21,2	12	**030470 00 41**	328
700 mm ● ● ●	700 x 490	21,2	12	**030470 00 44**	328

Sifón ahorrador de espacio					
Blanco	1 1/4"	0,4		**005076 00 00**	54

Pedestal					
para # 030065, 030060, 030055, 030480, 030410, 030470, 033213	150 x 210	14,0	36	**086516 00 00**	104

Semipedestal					
para # 030065, 030060, 030055, 030480, 030410, 030470, 033213, fijación incl.	170 x 285	8,1	40	**086515 00 00**	131

Sombrero de desagüe					
para lavabo sin rebosadero					
cromado	80	0,4		**005038 10 00**	75

Infobox: En combinación con muebles lavabo se recomienda un sifón ahorrador de espacio. / Posibilidad de combinarlo con todos los muebles para lavabo universales y los muebles para lavabo de las series Ketho, L-Cube y X-Large / Para las recomendaciones de mueble mire a partir de la pág. 817

WonderGliss
+ EUR 61 cada pieza;
añadir el nº 1 al final del nº de art.

Starck 3 Design by Philippe Starck

Descripción	An. x Prof. (mm)	kg	Cant.	Nº de artículo	Euro
					Blanco - 00 HygieneGlaze blanco - 20
Lavabo					
con rebosadero, con bancada para grifería, parte inferior vitrificada, fijación incl., para montaje mural					
650 mm ●	650 x 485	21,0	15	**030065 00 00**	152
650 mm ● ● ●	650 x 485	21,0	15	**030065 00 30**	152
600 mm ●	600 x 450	19,0	15	**030060 00 00**	122
600 mm ● ● ●	600 x 450	19,0	15	**030060 00 30**	122
550 mm ●	550 x 430	14,9	18	**030055 00 00**	118
550 mm ● ● ●	550 x 430	14,9	18	**030055 00 30**	118
500 mm ●	500 x 360	14,1	24	**030050 00 00**	115
500 mm ● ● ●	500 x 360	14,1	24	**030050 00 30**	115
Pedestal					
para # 030065, 030060, 030055, 030480, 030410, 030470, 033213	150 x 210	14,0	36	**086516 00 00**	104
Semipedestal					
para # 030065, 030060, 030055, 030480, 030410, 030470, 033213, fijación incl.	170 x 285	8,1	40	**086515 00 00**	131
para # 030050, 075045, 030160, 030155, fijación incl.	165 x 240	5,8	30	**086517 00 00**	131
Lavabo Med					
sin rebosadero, con bancada para grifería, con agujero para grifería marcado, parte inferior vitrificada, fijación incl., para montaje mural					
600 mm ○	600 x 450	18,3	15	**030760 00 00**	136
500 mm ○	500 x 360	13,4	24	**030750 00 00**	127
Sombrero de desagüe					
para lavabo sin rebosadero cromado	80	0,4		**005038 10 00**	75
Lavabo Compact					
con rebosadero, con bancada para grifería, parte inferior vitrificada, fijación incl., para montaje mural					
600 mm ●	600 x 370	15,9	20	**030160 00 00**	122
600 mm ● ● ●	600 x 370	15,9	20	**030160 00 30**	122
550 mm ●	550 x 370	13,0	20	**030155 00 00**	118
550 mm ● ● ●	550 x 370	13,0	20	**030155 00 30**	118
Semipedestal					
para # 030050, 075045, 030160, 030155, fijación incl.	165 x 240	5,8	30	**086517 00 00**	131

WonderGliss
+ EUR 61 cada pieza;
añadir el nº 1 al final del nº de art.

Starck 3 Design by Philippe Starck

Descripción	An. x Prof. (mm)	kg	Cant.	Nº de artículo	Euro
					Blanco - 00 HygieneGlaze blanco - 20
Lavabo Vital					
con rebosadero, con bancada para grifería, parte inferior vitrificada, fijación incl., para montaje mural					
700 mm ●	700 x 545	20,8	14	**030970 00 00**	369
700 mm ● ● ●	700 x 545	20,8	14	**030970 00 30**	369
700 mm, dispensador de jabón dcha. ● ●	700 x 545	20,8	14	**030970 00 38**	369
700 mm, dispensador de jabón izq. ● ●	700 x 545	20,8	14	**030970 00 39**	369
600 mm ●	600 x 545	18,0	12	**030960 00 00**	329
600 mm ● ● ●	600 x 545	18,0	12	**030960 00 30**	329
600 mm, dispensador de jabón dcha. ● ●	600 x 545	18,0	12	**030960 00 38**	329
600 mm, dispensador de jabón izq. ● ●	600 x 545	18,0	12	**030960 00 39**	329

Infobox: Apto para minusvalía según DIN 18040-1 y DIN 18040-2 / Diámetro max. recomendado 70mm para depósito de dispensador.

Lavabo Vital Med					
sin rebosadero, con bancada para grifería, con agujero para grifería marcado, parte inferior vitrificada, fijación incl., para montaje mural					
700 mm ○	700 x 545	20,8	14	**031270 00 00**	389
600 mm ○	600 x 545	18,0	12	**031260 00 00**	341
Sombrero de desagüe					
para lavabo sin rebosadero					
cromado	80	0,4		**005038 10 00**	75

Infobox: Apto para minusvalía según DIN 18040-1 y DIN 18040-2

Lavabo					
con rebosadero, con bancada para grifería, parte inferior vitrificada, para montaje mural					
480 mm ●	480 x 465	12,5	21	**030348 00 00**	220
480 mm ● ● ●	480 x 465	12,5	21	**030348 00 30**	220
Consola metálica					
ajustable en altura + 50 mm					
cromado, para lavabo # 030348		2,5		**003064 10 00**	340

Infobox: Solo puede ser instalado conjuntamente con la consola metálica

WonderGliss
+ EUR 61 cada pieza;
añadir el nº 1 al final del nº de art.

Starck 3 Design by Philippe Starck

Descripción	An. x Prof. (mm)	kg	Cant.	Nº de artículo	Euro
					Blanco - 00 HygieneGlaze blanco - 20
Lavabo / Lavabo para mueble					
con rebosadero, con bancada para grifería, parte inferior vitrificada					
480 mm ●	480 x 465	12,5	21	**030348 00 00**	220
480 mm ● ● ●	480 x 465	12,5	21	**030348 00 30**	220
Sifón ahorrador de espacio					
Blanco	1 1/4“	0,4		**005076 00 00**	54

Infobox: En combinación con muebles lavabo se recomienda un sifón ahorrador de espacio. / Posibilidad de combinarlo con muebles lavabo de las series Ketho, L-Cube y X-Large / Para las recomendaciones de mueble mire a partir de la pág. 817

Descripción	An. x Prof. (mm)	kg	Cant.	Nº de artículo	Euro
Lavamanos					
con rebosadero, con bancada para grifería, agujero para grifería marcado izq. y dcha., parte inferior vitrificada, fijación incl., para montaje mural					
500 mm ● ●	500 x 260	8,0	35	**075150 00 00**	102
Válvula manual ***					
para lavabos con rebosadero					
cromado		0,4		**005052 10 00**	74
Semipedestal					
fijación incl.					
para # 075150	160 x 165	3,1	36	**086518 00 00**	131

Infobox: *** Recomendado con grifería mural, mueble para lavabo y/o encimera / No se puede montar las varillas del excéntrico conjuntamente con un semipedestal / Si se instala una válvula manual, por favor, no sobrepasar el caudal máx. de 7,5 l de la grifería

Descripción	An. x Prof. (mm)	kg	Cant.	Nº de artículo	Euro
Lavamanos					
con rebosadero, con bancada para grifería, parte inferior vitrificada, fijación incl., para montaje mural					
450 mm ●	450 x 320	9,4	28	**075045 00 00**	90
450 mm ●	450 x 320	9,4	28	**075045 00 10**	90
sin rebosadero, con bancada para grifería, parte inferior vitrificada, fijación incl., para montaje mural					
450 mm ●	450 x 320	9,4	28	**075045 00 41**	90
450 mm ●	450 x 320	9,4	28	**075045 00 80**	90
Semipedestal					
para # 030050, 075045, 030160, 030155, fijación incl.	165 x 240	5,8	30	**086517 00 00**	131

WonderGliss
+ EUR 61 cada pieza;
añadir el nº 1 al final del nº de art.

Starck 3 Design by Philippe Starck

	Descripción	An. x Prof. (mm)	kg	Cant.	Nº de artículo	Euro
						Blanco - 00 HygieneGlaze blanco - 20
	Lavamanos con rebosadero, con bancada para grifería, agujero para grifería dcha., fijación incl., parte inferior vitrificada, para montaje mural					
	400 mm ●	400 x 260	7,9	35	**075140 00 00**	83
	Válvula manual ***					
	para lavabos con rebosadero					
	cromado		0,4		**005052 10 00**	74

Infobox: *** Recomendado con grifería mural, mueble para lavabo y/o encimera / Si se instala una válvula manual, por favor, no sobrepasar el caudal máx. de 7,5 l de la grifería / Solo en combinación con un sifón de botella.

	Lavamanos rinconero con rebosadero, con bancada para grifería, parte inferior vitrificada, fijación incl., para montaje mural					
	430 mm ●	430 x 380	6,2	40	**075244 00 00**	115

Infobox: Para el montaje se necesita las fijaciones - pletinas # 005000

	Vertedero sin rebosadero, sin bancada para grifería, parte inferior vitrificada, fijación incl., para montaje mural					
	480 mm ⊠	480 x 425	17,4	12	**031348 00 00**	379
	Rejilla abatible					
	fijación incl.		1,1		**005001 10 00**	92

Infobox: para válvula de desagüe 5/4"

	Vertedero sin rebosadero, sin bancada para grifería, parte inferior vitrificada, fijación incl., para montaje mural					
	480 mm ⊠	480 x 425	17,4	12	**031348 00 00**	379
	Fijación para montaje de vertedero Starck 3 # 031348 sin rejilla abatible					
	cromado	ø 10 x 140	0,2		**006712 10 00**	27
	Rejilla abatible					
	fijación incl.		1,1		**005001 10 00**	92

Infobox: para válvula de desagüe 5/4"

WONDER GLISS

WonderGliss
+ EUR 61 cada pieza;
añadir el nº 1 al final del nº de art.

Starck 3 Design by Philippe Starck

	Descripción	An. x Prof. (mm)	kg	Cant.	Nº de artículo	Euro
						Blanco - 00 HygieneGlaze blanco - 20
	Lavabo empotrado montaje desde arriba, con rebosadero, con bancada para grifería					
	560 mm ●	560 x 465	14,0	18	**030256 00 00**	163
	560 mm ● ● ●	560 x 465	14,0	18	**030256 00 30**	163
	Lavabo empotrado montaje desde arriba, rectificado, con rebosadero, con bancada para grifería					
	480 mm ●	480 x 465	12,5	21	**030348 00 22**	253

Infobox: El lavabo mueble # 030348 debe ir siempre pegado a la pared.

	Lavabo semi-empotrado con rebosadero, con bancada para grifería, fijación para montaje en encime- ra de madera incl.					
	550 mm ●	550 x 460	14,5	14	**031055 00 00**	182
	550 mm ● ● ●	550 x 460	14,5	14	**031055 00 30**	182

Infobox: Para las recomendaciones de mueble mire a partir de la pág. 817

	Lavabo empotrado montaje desde abajo, con rebosadero, con bancada para grifería, fijación para montaje en encime- ra de madera incl.					
	490 mm ●	490 x 365	8,2	21	**030249 00 00**	170
	490 mm ● ● ●	490 x 365	8,2	21	**030249 00 30**	170
	Fijación para la colocación en encimeras de piedra natural					
	(excepto # 046651)		0,2		**005028 00 00**	17

Infobox: En lavabos empotrados desde abajo se indican las medidas interiores

WonderGliss
+ EUR 61 cada pieza;
añadir el nº 1 al final del nº de art.

Starck 3 Design by Philippe Starck

	Descripción	An. x Prof. (mm)	kg	Cant.	Nº de artículo	Euro
						Blanco - 00 HygieneGlaze blanco - 20
	Lavabo empotrado					
	montaje desde abajo, con rebosadero, sin bancada para grifería, fijación para montaje en encimera de madera incl.					
	490 mm ⊗	490 x 365	9,1	21	**030549 00 00**	194
	Válvula manual ***					
	para lavabos con rebosadero					
	cromado		0,4		**005052 10 00**	74
	Fijación					
	para la colocación en encimeras de piedra natural					
	(excepto # 046651)		0,2		**005028 00 00**	17

Infobox: *** Recomendado con grifería mural, mueble para lavabo y/o encimera / En lavabos empotrados desde abajo se indican las medidas interiores / Si se instala una válvula manual, por favor, no sobrepasar el caudal máx. de 7,5 l de la grifería

	Lavabo empotrado					
	rectificado especial para muebles Duravit, montaje desde abajo, con rebosadero, sin bancada para grifería					
	490 mm ⊗	490 x 365	9,1	21	**030549 00 22**	234
	Válvula manual ***					
	para lavabos con rebosadero					
	cromado		0,4		**005052 10 00**	74

Infobox: *** Recomendado con grifería mural, mueble para lavabo y/o encimera / Si se instala una válvula manual, por favor, no sobrepasar el caudal máx. de 7,5 l de la grifería / En lavabos empotrados desde abajo se indican las medidas interiores / Lavabo empotrado solo con encimeras variables, así como los muebles para lavabo para lavabos empotrados, mire las recomendaciones actuales de muebles a partir de la página 817. Los lavabos se suministran siempre de forma encolada con la encimera o el mueble para lavabo / No disponible en WonderGliss

	Lavabo empotrado					
	montaje desde abajo, con rebosadero, sin bancada para grifería, fijación para montaje en encimera de madera incl.					
	430 mm ⊗	430 x 430	7,4	21	**030543 00 00**	227
	Fijación					
	para la colocación en encimeras de piedra natural					
	(excepto # 046651)		0,2		**005028 00 00**	17

Infobox: En lavabos empotrados desde abajo se indican las medidas interiores

WONDER GLISS

WonderGliss
+ EUR 61 cada pieza;
añadir el nº 1 al final del nº de art.

Starck 3 Design by Philippe Starck

Descripción	An. x Prof. (mm)	kg	Cant.	Nº de artículo	Euro
					Blanco - 00 HygieneGlaze blanco - 20
Lavabo doble / Lavabo doble para mueble					
con rebosadero, con bancada para grifería, parte inferior vitrificada, fijación incl., para montaje mural					
1300 mm ●	1300 x 485	38,5	6	**033213 00 00**	796
1300 mm ● ● ●	1300 x 485	38,5	6	**033213 00 30**	796
Pedestal					
para # 030065, 030060, 030055, 030480, 030410, 030470, 033213	150 x 210	14,0	36	**086516 00 00**	104
Semipedestal					
para # 030065, 030060, 030055, 030480, 030410, 030470, 033213, fijación incl.	170 x 285	8,1	40	**086515 00 00**	131
Sifón ahorrador de espacio					
Blanco	1 1/4"	0,4		**005076 00 00**	54

Infobox: En combinación con muebles lavabo se recomienda un sifón ahorrador de espacio. / Para la fijación de lavabos superiores a 1200 mm, se necesitan dos juegos de fijaciones / Para instalar un pedestal o semipedestal se necesita 2 unidades para cada lavabo. / Posibilidad de combinarlo con todos los muebles para lavabo universales y los muebles para lavabo de las series Ketho, L-Cube y X-Large / Para las recomendaciones de mueble mire a partir de la pág. 817

Bidé suspendido ●					
con rebosadero con bancada para grifería	360 x 540	20,8	16	**223015 00 00**	217
Fijación					
para bidé e inodoro suspendido					
embellecedor, blanco	Ø 12 x 180	0,2		**006500 00 00**	14
embellecedor, cromado	Ø 12 x 180	0,2		**006500 10 00**	14

Infobox: Si no se utiliza un bastidor, se recomienda la fijación # 006500

Bidé suspendido ●					
con rebosadero, con bancada para grifería incl. Durafix	360 x 540	21,0	16	**228015 00 00**	253
Fijación					
para bidé e inodoro suspendido					
embellecedor, blanco	Ø 12 x 180	0,2		**006500 00 00**	14

Infobox: Durafix para fijaciones ocultas está incluido en el suministro / Si no se utiliza un bastidor, se recomienda la fijación # 006500

Bidé suspendido Compact ●					
con rebosadero con bancada para grifería	360 x 475	17,7	16	**223115 00 00**	222
Fijación					
para bidé e inodoro suspendido					
embellecedor, blanco	Ø 12 x 180	0,2		**006500 00 00**	14
embellecedor, cromado	Ø 12 x 180	0,2		**006500 10 00**	14

Infobox: Si no se utiliza un bastidor, se recomienda la fijación # 006500

WONDER GLISS

WonderGliss
+ EUR 61 cada pieza;
añadir el nº 1 al final del nº de art.

Starck 3 Design by Philippe Starck

Descripción	An. x Prof. (mm)	kg	Cant.	Nº de artículo	Euro
					Blanco - 00 HygieneGlaze blanco - 20
Bidé suspendido Compact ●					
con rebosadero, con bancada para grifería					
incl. Durafix	360 x 475	18,5	16	**228115 00 00**	253
Fijación					
para bidé e inodoro suspendido					
embellecedor, blanco	Ø 12 x 180	0,2		**006500 00 00**	14

Infobox: Durafix para fijaciones ocultas está incluido en el suministro / Si no se utiliza un bastidor, se recomienda la fijación # 006500

Bidé de pie ●					
con rebosadero, con bancada para grifería					
fijación incl.	360 x 560	24,2	9	**223010 00 00**	171

Bidé de pie ●					
con rebosadero, con bancada para grifería					
fijación incl.	360 x 655	26,5	9	**223410 00 00**	163

Inodoro suspendido					
fondo hondo, EWL clase 1					
4,5 litros	360 x 540	26,5	16	**220009 00 00**	255
4,5 litros, con HygieneGlaze	360 x 540	26,5	16	**220009 20 00**	307
Fijación					
para bidé e inodoro suspendido					
embellecedor, blanco	Ø 12 x 180	0,2		**006500 00 00**	14
embellecedor, cromado	Ø 12 x 180	0,2		**006500 10 00**	14
Junta reducción de ruido					
para inodoro suspendido		0,3		**005020 00 00**	28
Asiento inodoro					
bisagras acero inoxidable					
sin cierre amortiguado		2,3	126	**006381 00 00**	109
desmontable, cierre amortiguado		2,4	126	**006389 00 00**	144

Infobox: Si no se utiliza un bastidor, se recomienda la fijación # 006500

Set de inodoro suspendido					
medidas del cartón 560 x 400 x 450 mm		29,2	12	**420009 00 A1**	398
Inodoro suspendido, 220009 00 00					
fondo hondo, EWL clase 1					
4,5 litros	360 x 540				
Asiento inodoro, 006389 00 00					
bisagras acero inoxidable					
desmontable, cierre amortiguado					

Infobox: Si no se utiliza un bastidor, se recomienda la fijación # 006500

WonderGliss
+ EUR 61 cada pieza;
añadir el nº 1 al final del nº de art.

Starck 3 Design by Philippe Starck

Descripción	An. x Prof. (mm)	kg	Cant.	Nº de artículo	Euro
					Blanco - 00 HygieneGlaze blanco - 20
Inodoro suspendido					
fondo hondo, incl. Durafix, EWL clase 1					
4,5 litros	360 x 540	27,0	16	**222509 00 00**	296
4,5 litros, con HygieneGlaze	360 x 540	27,0	16	**222509 20 00**	348
Fijación					
para bidé e inodoro suspendido					
embellecedor, blanco	Ø 12 x 180	0,2		**006500 00 00**	14
Junta reducción de ruido					
para inodoro suspendido		0,3		**005020 00 00**	28
Asiento inodoro					
bisagras acero inoxidable					
sin cierre amortiguado		2,3	126	**006381 00 00**	109
desmontable, cierre amortiguado		2,4	126	**006389 00 00**	144

Infobox: Durafix para fijaciones ocultas está incluido en el suministro / Si no se utiliza un bastidor, se recomienda la fijación # 006500

Set de inodoro suspendido					
medidas del cartón 560 x 400 x 450 mm		29,7	12	**422509 00 A1**	440
Inodoro suspendido, 222509 00 00					
fondo hondo, incl. Durafix, EWL clase 1					
4,5 litros	360 x 540				
Asiento inodoro, 006389 00 00					
bisagras acero inoxidable					
desmontable, cierre amortiguado					

Infobox: Durafix para fijaciones ocultas está incluido en el suministro / Si no se utiliza un bastidor, se recomienda la fijación # 006500

WonderGliss
+ EUR 61 cada pieza;
añadir el nº 1 al final del nº de art.

Starck 3 Design by Philippe Starck

Descripción	An. x Prof. (mm)	kg	Cant.	Nº de artículo	Euro
					Blanco - 00 HygieneGlaze blanco - 20
Inodoro suspendido Duravit Rimless®					
sin canal de lavado, fondo hondo, incl. Durafix, EWL clase 1					
4,5 litros	360 x 540	27,0	16	**252709 00 00**	407
4,5 litros, con HygieneGlaze	360 x 540	27,0	16	**252709 20 00**	459
Fijación					
para bidé e inodoro suspendido					
embellecedor, blanco	Ø 12 x 180	0,2		**006500 00 00**	14
Junta reducción de ruido					
para inodoro suspendido		0,3		**005020 00 00**	28
Asiento inodoro					
bisagras acero inoxidable					
sin cierre amortiguado		2,3	126	**006381 00 00**	109
desmontable, cierre amortiguado		2,4	126	**006389 00 00**	144

Infobox: Durafix para fijaciones ocultas está incluido en el suministro / Si no se utiliza un bastidor, se recomienda la fijación # 006500

Set de inodoro suspendido Duravit Rimless®					
medidas del cartón 560 x 400 x 450 mm		24,2	12	**452709 00 A1**	550
Inodoro suspendido Duravit Rimless®, 252709 00 00					
sin canal de lavado, fondo hondo, incl. Durafix, EWL clase 1					
4,5 litros	360 x 540				
Asiento inodoro, 006389 00 00					
bisagras acero inoxidable					
desmontable, cierre amortiguado					

Infobox: Durafix para fijaciones ocultas está incluido en el suministro / Si no se utiliza un bastidor, se recomienda la fijación # 006500

WonderGliss
+ EUR 61 cada pieza;
añadir el nº 1 al final del nº de art.

Starck 3 Design by Philippe Starck

Descripción	An. x Prof. (mm)	kg	Cant.	Nº de artículo	Euro Blanco - 00 HygieneGlaze blanco - 20
Inodoro suspendido					
distancia de fijación 230 mm, fondo hondo, EWL clase 2					
6 litros	360 x 540	26,5	16	**220609 00 00**	286
6 litros, con HygieneGlaze	360 x 540	26,5	16	**220609 20 00**	338
Fijación					
para bidé e inodoro suspendido					
embellecedor, blanco	Ø 12 x 180	0,2		**006500 00 00**	14
embellecedor, cromado	Ø 12 x 180	0,2		**006500 10 00**	14
Junta reducción de ruido					
para inodoro suspendido		0,3		**005020 00 00**	28
Asiento inodoro					
bisagras acero inoxidable					
sin cierre amortiguado		2,3	126	**006381 00 00**	109
desmontable, cierre amortiguado		2,4	126	**006389 00 00**	144

Infobox: Si no se utiliza un bastidor, se recomienda la fijación # 006500

Inodoro suspendido Confort					
fondo hondo, altura de sentado + 5 cm, EWL clase 2					
6 litros	360 x 545	27,0	12	**221509 00 00**	525
6 litros, con HygieneGlaze	360 x 545	27,0	12	**221509 20 00**	577
Fijación					
para bidé e inodoro suspendido					
embellecedor, blanco	Ø 12 x 180	0,2		**006500 00 00**	14
embellecedor, cromado	Ø 12 x 180	0,2		**006500 10 00**	14
Junta reducción de ruido					
para inodoro suspendido		0,3		**005064 00 00**	27
Asiento inodoro Vital					
con topes angulares y bisagras de eje, bisagras acero inoxidable					
sin cierre amortiguado		3,3	90	**006241 00 00**	151
Asiento-aro Vital					
con topes angulares y bisagras de eje, bisagras acero inoxidable					
sin cierre amortiguado		1,7	90	**006261 00 00**	115
Asiento inodoro					
bisagras acero inoxidable					
sin cierre amortiguado		2,3	126	**006381 00 00**	109
desmontable, cierre amortiguado		2,4	126	**006389 00 00**	144

Infobox: No se recomienda bastidores empotrados con una absorbción de olores / Si no se utiliza un bastidor, se recomienda la fijación # 006500

WonderGliss
+ EUR 61 cada pieza;
añadir el nº 1 al final del nº de art.

Starck 3 Design by Philippe Starck

Descripción	An. x Prof. (mm)	kg	Cant.	Nº de artículo	Euro
					Blanco - 00 HygieneGlaze blanco - 20
Inodoro suspendido Compact					
fondo hondo, EWL clase 2					
6 litros	360 x 485	21,5	16	**220209 00 00**	274
6 litros, con HygieneGlaze	360 x 485	21,5	16	**220209 20 00**	326
Fijación					
para bidé e inodoro suspendido					
embellecedor, blanco	Ø 12 x 180	0,2		**006500 00 00**	14
embellecedor, cromado	Ø 12 x 180	0,2		**006500 10 00**	14
Junta reducción de ruido					
para inodoro suspendido		0,3		**005020 00 00**	28
Asiento inodoro					
bisagras acero inoxidable					
sin cierre amortiguado		2,3	126	**006381 00 00**	109
desmontable, cierre amortiguado		2,4	126	**006389 00 00**	144

Infobox: Si no se utiliza un bastidor, se recomienda la fijación # 006500

Descripción	An. x Prof. (mm)	kg	Cant.	Nº de artículo	Euro
Inodoro suspendido Compact					
fondo hondo, incl. Durafix, EWL clase 1					
4,5 litros	360 x 485	21,5	16	**222709 00 00**	366
4,5 litros, con HygieneGlaze	360 x 485	21,5	16	**222709 20 00**	418
Fijación					
para bidé e inodoro suspendido					
embellecedor, blanco	Ø 12 x 180	0,2		**006500 00 00**	14
Junta reducción de ruido					
para inodoro suspendido		0,3		**005020 00 00**	28
Asiento inodoro					
bisagras acero inoxidable					
sin cierre amortiguado		2,3	126	**006381 00 00**	109
desmontable, cierre amortiguado		2,4	126	**006389 00 00**	144

Infobox: Durafix para fijaciones ocultas está incluido en el suministro / Si no se utiliza un bastidor, se recomienda la fijación # 006500

WONDER GLISS

WonderGliss
+ EUR 61 cada pieza;
añadir el nº 1 al final del nº de art.

Starck 3 Design by Philippe Starck

Descripción	An. x Prof. (mm)	kg	Cant.	Nº de artículo	Euro
					Blanco - 00 HygieneGlaze blanco - 20
Inodoro suspendido					
fondo hondo, incl. Durafix, EWL clase 2					
6 litros	360 x 620	29,0	12	**222609 00 00**	359
6 litros, con HygieneGlaze	360 x 620	29,0	12	**222609 20 00**	411
Fijación					
para bidé e inodoro suspendido					
embellecedor, blanco	Ø 12 x 180	0,2		**006500 00 00**	14
Junta reducción de ruido					
para inodoro suspendido		0,3		**005020 00 00**	28
Asiento inodoro					
versión alargada, bisagras acero inoxidable					
sin cierre amortiguado		2,0	140	**006332 00 00**	106
desmontable, con cierre amortiguado		2,0	140	**006339 00 00**	163
Asiento - aro para inodoro					
versión alargada, delante abierto, bisagras en ABS					
sin cierre amortiguado		1,4	150	**006431 00 00**	73
con cierre amortiguado		1,4	150	**006439 00 00**	85

Infobox: Durafix para fijaciones ocultas está incluido en el suministro / Si no se utiliza un bastidor, se recomienda la fijación # 006500

Inodoro suspendido Vital					
fondo hondo, apto para minusvalía, saliente 700 mm, EWL clase 2					
6 litros	360 x 700	33,0	9	**220309 00 00**	502
6 litros, con HygieneGlaze	360 x 700	33,0	9	**220309 20 00**	554
Fijación					
para bidé e inodoro suspendido					
embellecedor, blanco	Ø 12 x 180	0,2		**006500 00 00**	14
embellecedor, cromado	Ø 12 x 180	0,2		**006500 10 00**	14
Junta reducción de ruido					
para inodoro suspendido		0,3		**005020 00 00**	28
Asiento inodoro Vital					
con topes angulares y bisagras de eje, bisagras acero inoxidable					
sin cierre amortiguado		3,3	90	**006241 00 00**	151
Asiento-aro Vital					
con topes angulares y bisagras de eje, bisagras acero inoxidable					
sin cierre amortiguado		1,7	90	**006261 00 00**	115

Infobox: Apto para minusvalía según DIN 18040-1 y DIN 18040-2 / Si no se utiliza un bastidor, se recomienda la fijación # 006500

WonderGliss
+ EUR 61 cada pieza;
añadir el nº 1 al final del nº de art.

Starck 3 Design by Philippe Starck

Descripción	An. x Prof. (mm)	kg	Cant.	Nº de artículo	Euro
					Blanco - 00 HygieneGlaze blanco - 20
Inodoro de pie					
para alimentación variable, fondo hondo, fijación incl., salida horizontal, EWL clase 2					
6 litros	360 x 560	27,6	9	**012409 00 00**	175
6 litros, con HygieneGlaze	360 x 560	27,6	9	**012409 20 00**	227
Asiento inodoro					
bisagras acero inoxidable					
sin cierre amortiguado		2,3	126	**006381 00 00**	109
desmontable, cierre amortiguado		2,4	126	**006389 00 00**	144
Inodoro de pie para tanque bajo					
fondo hondo, para tanque bajo (cisterna no incl.), fijación incl., salida vertical, EWL clase 2					
6 litros	360 x 655	31,2	9	**012601 00 00**	218
6 litros, con HygieneGlaze	360 x 655	31,2	9	**012601 20 00**	270
Cisterna					
con mecanismo interior, con descarga doble, cromado, 6/3 l, EWL clase 2					
alimentación lateral izq./dcha.	390 x 185	13,0	27	**092000 00 05**	189
alimentación inferior izq.	390 x 185	13,0	27	**092010 00 05**	189
Cambio a surtido conexión posterior					
para conexión posterior					
cromado		0,5		**007504 10 00**	33
Asiento inodoro					
bisagras acero inoxidable					
sin cierre amortiguado		2,3	126	**006381 00 00**	109
desmontable, cierre amortiguado		2,4	126	**006389 00 00**	144

WonderGliss
+ EUR 61 cada pieza;
añadir el nº 1 al final del nº de art.

Starck 3 Design by Philippe Starck

	Descripción	An. x Prof. (mm)	kg	Cant.	Nº de artículo	Euro
						Blanco - 00 HygieneGlaze blanco - 20
	Inodoro de pie para tanque bajo					
	fondo hondo, para tanque bajo (cisterna no incl.), fijación incl., salida horizontal, EWL clase 2					
	6 litros	360 x 655	29,0	9	**012609 00 00**	206
	6 litros, con HygieneGlaze	360 x 655	29,0	9	**012609 20 00**	258
	Cisterna					
	con mecanismo interior, con descarga doble, cromado, 6/3 l, EWL clase 2					
	alimentación lateral izq./dcha.	390 x 185	13,0	27	**092000 00 05**	189
	alimentación inferior izq.	390 x 185	13,0	27	**092010 00 05**	189
	Cambio a surtido conexión posterior					
	para conexión posterior					
	cromado		0,5		**007504 10 00**	33
	Asiento inodoro					
	bisagras acero inoxidable					
	sin cierre amortiguado		2,3	126	**006381 00 00**	109
	desmontable, cierre amortiguado		2,4	126	**006389 00 00**	144

WonderGliss
+ EUR 61 cada pieza;
añadir el nº 1 al final del nº de art.

Starck 3 Design by Philippe Starck

Descripción	An. x Prof. (mm)	kg	Cant.	Nº de artículo	Euro
					Blanco - 00 HygieneGlaze blanco - 20
Inodoro de pie para tanque bajo					
para tanque bajo (cisterna no incl.), fondo hondo, salida para surtido conexión dual, salida vertical y horizontal de 70 - 210 mm, longitud ajustable, así como codo de conexión vertical de 180 - 260 mm, fijación incl.					
4,5 litros, EWL clase 1	360 x 655	31,3	9	**012809 00 64**	316
6 litros, EWL clase 2	360 x 655	31,3	9	**012809 00 00**	316
con HygieneGlaze					
4,5 litros, EWL clase 1	360 x 655	31,3	9	**012809 20 64**	368
6 litros, EWL clase 2	360 x 655	31,3	9	**012809 20 00**	368
Surtido conexión dual					
salida universal para conexión horizontal y vertical, longitud ajustable.					
incl. excéntrico	Ø 110	1,5		**001422 00 00**	71
Codo conexión vertical					
para salida vertical	Ø 90	0,9		**899025 00 00**	71
Cisterna					
con mecanismo interior, con descarga doble, cromado, alimentación lateral izq./dcha.					
6/3 l, EWL clase 2	390 x 185	13,0	27	**092000 00 05**	189
4,5/3 l, EWL clase 1	390 x 185	13,0	27	**092000 00 85**	189
alimentación inferior izq.					
6/3 l, EWL clase 2	390 x 185	13,0	27	**092010 00 05**	189
4,5/3 l, EWL clase 1	390 x 185	13,0	27	**092010 00 85**	189
Cambio a surtido conexión posterior					
para conexión posterior					
cromado		0,5		**007504 10 00**	33
Asiento inodoro					
bisagras acero inoxidable					
sin cierre amortiguado		2,3	126	**006381 00 00**	109
desmontable, cierre amortiguado		2,4	126	**006389 00 00**	144

WonderGliss
+ EUR 61 cada pieza;
añadir el nº 1 al final del nº de art.

Starck 3 Design by Philippe Starck

Descripción	An. x Prof. (mm)	kg	Cant.	Nº de artículo	Euro
					Blanco - 00 HygieneGlaze blanco - 20
Inodoro de pie con tanque bajo - Big Toilet					
fondo hondo, para tanque bajo (cisterna no incl.), surtido conexión dual, salida vertical y horizontal desde 70 - 220 mm, longitud ajustable, o con codo conexión vertical desde 205 - 270 mm, fijación incl., EWL clase 2					
6 litros	420 x 740	40,3	9	**210409 00 00**	369
6 litros, con HygieneGlaze	420 x 740	40,3	9	**210409 20 00**	421
Surtido conexión dual					
salida universal para conexión horizontal y vertical, longitud ajustable.					
incl. excéntrico	Ø 110	1,5		**001422 00 00**	71
Codo conexión vertical					
para salida vertical	Ø 90	0,9		**899025 00 00**	71
Cisterna					
con mecanismo interior, con descarga doble, cromado, EWL clase 2, 6/3 l					
alimentación lateral izq./dcha.	475 x 210	19,0	36	**092800 00 05**	296
alimentación inferior izq.	475 x 210	19,0	36	**092810 00 05**	296
Cambio a surtido conexión posterior					
para conexión posterior					
cromado		0,5		**007504 10 00**	33
Asiento inodoro					
bisagras acero inoxidable					
sin cierre amortiguado		3,0	108	**006771 00 00**	183
desmontable, cierre amortiguado		3,0	108	**006779 00 00**	189

WonderGliss
+ EUR 61 cada pieza;
añadir el nº 1 al final del nº de art.

Starck 3 Design by Philippe Starck

Descripción	An. x Prof. (mm)	kg	Cant.	Nº de artículo	Euro
					Blanco - 00 HygieneGlaze blanco - 20
Inodoro de pie para tanque bajo					
para tanque bajo (cisterna no incl.), fondo hondo, salida para surtido conexión dual, salida vertical y horizontal de 70 - 200 mm, longitud ajustable, así como codo de conexión vertical de 195 - 260 mm, fijación incl., EWL clase 1					
4,5 litros	370 x 705	34,3	9	**214109 00 00**	307
4,5 litros, con HygieneGlaze	370 x 705	34,3	9	**214109 20 00**	359
Surtido conexión dual					
salida universal para conexión horizontal y vertical, longitud ajustable.					
incl. excéntrico	Ø 110	1,5		**001422 00 00**	71
Codo conexión vertical					
para salida vertical	Ø 90	0,9		**899025 00 00**	71
Cisterna					
con mecanismo interior, con descarga doble, cromado, alimentación lateral izq./dcha.					
6/3 l, EWL clase 2	390 x 185	13,0	27	**092000 00 05**	189
4,5/3 l, EWL clase 1	390 x 185	13,0	27	**092000 00 85**	189
alimentación inferior izq.					
6/3 l, EWL clase 2	390 x 185	13,0	27	**092010 00 05**	189
4,5/3 l, EWL clase 1	390 x 185	13,0	27	**092010 00 85**	189
Cambio a surtido conexión posterior					
para conexión posterior					
cromado		0,5		**007504 10 00**	33
Asiento inodoro					
versión alargada, bisagras acero inoxidable					
sin cierre amortiguado		2,0	140	**006332 00 00**	106
desmontable, con cierre amortiguado		2,0	140	**006339 00 00**	163

WonderGliss
+ EUR 61 cada pieza;
añadir el nº 1 al final del nº de art.

Starck 3 Design by Philippe Starck

Descripción	An. x Prof. (mm)	kg	Cant.	Nº de artículo	Euro Blanco - 00 HygieneGlaze blanco - 20
Urinario					
alimentación posterior, con succión, salida horizontal o vertical, fijación incl.					
modelo sin mosca	330 x 350	14,5	16	**082135 00 00**	296
modelo con mosca	330 x 350	14,5	16	**082135 00 07**	328
con HygieneGlaze					
modelo sin mosca	330 x 350	14,5	16	**082135 20 00**	348
modelo con mosca	330 x 350	14,5	16	**082135 20 07**	380
Sifón					
1 - 4 l					
salida vertical	ø 50	0,2		**005111 00 00**	28
salida horizontal (oculta)	ø 50	0,2		**005112 00 00**	28
Rejilla de urinario					
acero inoxidable		0,2		**005042 10 00**	50
Goma de entrada alimentación					
para alimentación de urinario, junta incl.					
cromado		0,02		**438180 00**	10
Urinario					
alimentación superior, con succión, salida horizontal o vertical, fijación incl.					
modelo sin mosca	330 x 350	14,5	16	**082235 00 00**	296
modelo con mosca	330 x 350	14,5	16	**082235 00 07**	328
con HygieneGlaze					
modelo sin mosca	330 x 350	14,5	16	**082235 20 00**	348
modelo con mosca	330 x 350	14,5	16	**082235 20 07**	380
Sifón					
1 - 4 l					
salida vertical	ø 50	0,2		**005111 00 00**	28
salida horizontal (oculta)	ø 50	0,2		**005112 00 00**	28
Rejilla de urinario					
acero inoxidable		0,2		**005042 10 00**	50
Goma de entrada alimentación					
para alimentación de urinario, junta incl.					
cromado		0,02		**438180 00**	10
Urinario					
alimentación superior, sin canal de lavado, incl. dispersor de lavado, set de alimentación, válvula con sombrero cerámico Ø 72mm, sifón de vaso Ø 32mm, fijación incl.					
modelo sin mosca	245 x 300	18,3	16	**082625 00 00**	328
modelo con mosca	245 x 300	18,3	16	**082625 00 07**	359
con HygieneGlaze					
modelo sin mosca	245 x 300	18,3	16	**082625 20 00**	380
modelo con mosca	245 x 300	18,3	16	**082625 20 07**	411

Infobox: Para fluxor con distancia de 50 mm desde la pared a centro tubo de alimentación / Solo conjuntamente con un fluxor regulable sin ventilación.

WonderGliss
+ EUR 61 cada pieza;
añadir el nº 1 al final del nº de art.

Starck 3 Design by Philippe Starck

Descripción	An. x Prof. (mm)	kg	Cant.	Nº de artículo	Euro Blanco - 00 HygieneGlaze blanco - 20
Urinario					
alimentación posterior, sin canal de lavado, para conexión 1/2", incl. dispersor de lavado, set de alimentación, válvula con sombrero cerámico Ø 72mm, sifón de vaso Ø 32mm, fijación incl.					
modelo sin mosca	245 x 300	18,3	16	**082725 00 00**	328
modelo con mosca	245 x 300	18,3	16	**082725 00 07**	359
con HygieneGlaze					
modelo sin mosca	245 x 300	18,3	16	**082725 20 00**	380
modelo con mosca	245 x 300	18,3	16	**082725 20 07**	411

Infobox: Solo conjuntamente con un fluxor empotrado y regulable / Al utilizar un bastidor empotrado de Geberit de la serie Duofix #111.616 / Kombifix #457.611 / GIS #461.621 es obligatorio un adaptador de alimentación Geberit #242.042.00.1 para conexión de 1/2".

Separador cerámico urinario					
fijación incl.	705 x 400	16,8	33	**850000 00 00**	240

WonderGliss
+ EUR 61 cada pieza;
añadir el nº 1 al final del nº de art.

Urinarios (diversos)

Descripción	An. x Prof. (mm)	kg	Cant.	Nº de artículo	Euro Blanco - 00
Urinario Ben					
alimentación posterior, con succión, salida horizontal o vertical, fijación incl.					
modelo sin mosca	370 x 350	16,5	15	**084737 00 00**	255
modelo con mosca	370 x 350	16,5	15	**084737 00 07**	286
Sifón					
1 - 4 l					
salida vertical	ø 50	0,2		**005111 00 00**	28
salida horizontal (oculta)	ø 50	0,2		**005112 00 00**	28
Goma de entrada alimentación					
para alimentación de urinario, junta incl.					
cromado		0,02		**438180 00**	10
Urinario Ben					
alimentación superior, con succión, salida horizontal o vertical, fijación incl.					
modelo sin mosca	370 x 350	16,5	15	**084837 00 00**	255
modelo con mosca	370 x 350	16,5	15	**084837 00 07**	286
Sifón					
1 - 4 l					
salida vertical	ø 50	0,2		**005111 00 00**	28
salida horizontal (oculta)	ø 50	0,2		**005112 00 00**	28
Goma de entrada alimentación					
para alimentación de urinario, junta incl.					
cromado		0,02		**438180 00**	10
Urinario Bill					
alimentación posterior, con succión, salida horizontal o vertical, fijación incl.					
modelo sin mosca	345 x 350	12,0	20	**085135 00 00**	216
modelo con mosca	345 x 350	12,0	20	**085135 00 07**	248
Sifón					
1 - 4 l					
salida vertical	ø 50	0,2		**005111 00 00**	28
salida horizontal (oculta)	ø 50	0,2		**005112 00 00**	28
Goma de entrada alimentación					
para alimentación de urinario, junta incl.					
cromado		0,02		**438180 00**	10

WonderGliss
+ EUR 61 cada pieza;
añadir el nº 1 al final del nº de art.

Urinarios (diversos)

Descripción	An. x Prof. (mm)	kg	Cant.	Nº de artículo	Euro Blanco - 00
Urinario Fizz					
alimentación posterior, con succión, salida horizontal, fijación incl., versión sin tapa					
modelo sin mosca	305 x 285	12,8	20	**082336 00 00**	336
modelo con mosca	305 x 285	12,8	20	**082336 00 07**	368
Sifón					
1 - 4 l					
salida horizontal (oculta)	ø 50	0,2		**005112 00 00**	28
Goma de entrada alimentación					
para alimentación de urinario, junta incl.					
cromado		0,02		**438180 00**	10
Urinario Fizz					
alimentación posterior, con succión, salida horizontal, fijación incl., versión para tapa					
modelo sin mosca	305 x 285	12,8	20	**082335 00 00**	363
modelo con mosca	305 x 285	12,8	20	**082335 00 07**	394
Sifón					
1 - 4 l					
salida horizontal (oculta)	ø 50	0,2		**005112 00 00**	28
Goma de entrada alimentación					
para alimentación de urinario, junta incl.					
cromado		0,02		**438180 00**	10
Tapa para urinario					
bisagras cromadas					
cierre amortiguado		1,0	192	**006139 00 00**	234
Urinario Jim					
alimentación superior, con succión, salida horizontal o vertical, fijación incl.					
modelo sin mosca	345 x 350	12,0	20	**085035 00 00**	202
modelo con mosca	345 x 350	12,0	20	**085035 00 07**	233
Sifón					
1 - 4 l					
salida vertical	ø 50	0,2		**005111 00 00**	28
salida horizontal (oculta)	ø 50	0,2		**005112 00 00**	28
Goma de entrada alimentación					
para alimentación de urinario, junta incl.					
cromado		0,02		**438180 00**	10

WonderGliss
+ EUR 61 cada pieza;
añadir el nº 1 al final del nº de art.

Urinarios (diversos)

	Descripción	An. x Prof. (mm)	kg	Cant.	Nº de artículo	Euro
						Blanco - 00
	Urinario Utronic					
	urinario electrónico con pila, alimentación posterior, con succión, salida horizontal, incl. control completo, fijación incl.					
	modelo sin mosca	345 x 315	19,5	12	**083037 00 00**	936
	modelo con mosca	345 x 315	19,5	12	**083037 00 07**	968
	Sifón					
	1 - 4 l					
	salida horizontal (oculta)	ø 50	0,2		**005112 00 00**	28
	Rejilla de urinario					
	acero inoxidable		0,2		**005042 10 00**	50
	Urinario Utronic					
	urinario electrónico para conexión a corriente, alimentación posterior, con succión, salida horizontal, incl. control completo, fijación incl.					
	modelo sin mosca	345 x 315	19,5	12	**083037 00 93**	962
	modelo con mosca	345 x 315	19,5	12	**083037 00 97**	993
	Set de premontaje					
	fuente de alimentación para 100-230 V, incl. caja empotrada con tapa		0,2		**005004 00 00**	24
	Sifón					
	1 - 4 l					
	salida horizontal (oculta)	ø 50	0,2		**005112 00 00**	28
	Rejilla de urinario					
	acero inoxidable		0,2		**005042 10 00**	50
	Infobox: El set de premontaje se necesita obligatoriamente para la instalación					
	Set de montaje					
	para urinario Ben, Jim, Bill, compuesto por fijación y sifón					
	salida vertical				**001435 10 00**	37
	Set de montaje					
	para urinario Ben, Jim, Bill, compuesto por fijación y sifón					
	salida horizontal				**001436 10 00**	40

WonderGliss
+ EUR 61 cada pieza;
añadir el nº 1 al final del nº de art.

Vero Air Design by Duravit

Descripción	An. x Prof. (mm)	kg	Cant.	Nº de artículo	Euro Blanco - 00 HygieneGlaze blanco - 20
Lavabo / Lavabo para mueble					
con rebosadero, con bancada para grifería, fijación incl., para montaje mural, parte inferior vitrificada					
1200 mm ●	1200 x 470	33,5	8	**235012 00 00**	988
1200 mm ● ● ●	1200 x 470	33,5	8	**235012 00 30**	988
1200 mm ⊠	1200 x 470	33,5	8	**235012 00 60**	988
parte inferior vitrificada					
1000 mm ●	1000 x 470	28,0	8	**235010 00 00**	728
1000 mm ● ● ●	1000 x 470	28,0	8	**235010 00 30**	728
1000 mm ⊠	1000 x 470	28,0	8	**235010 00 60**	728
sin rebosadero, con bancada para grifería, fijación incl., para montaje mural, parte inferior vitrificada					
1200 mm ●	1200 x 470	33,5	8	**235012 00 41**	988
1200 mm ● ● ●	1200 x 470	33,5	8	**235012 00 44**	988
1200 mm ⊠	1200 x 470	33,5	8	**235012 00 70**	988
parte inferior vitrificada					
1000 mm ●	1000 x 470	28,0	8	**235010 00 41**	728
1000 mm ● ● ●	1000 x 470	28,0	8	**235010 00 44**	728
1000 mm ⊠	1000 x 470	28,0	8	**235010 00 70**	728
Sifón de diseño*					
cromado		1,5		**005036 10 00**	159
Consola metálica					
cromado, ajustable en altura + 50 mm					
para lavabos # 045412, 235012		3,1		**003074 10 00**	541
para lavabos # 045410, 235010		3,0		**003067 10 00**	520
Toallero					
perfil cuadrado 14 mm, cromado					
para lavabo # 045412, 034812, 235012	1150	0,8		**003033 10 00**	205
para lavabos # 045410, 235010	955	0,7		**003039 10 00**	194
Sombrero de desagüe					
para lavabo sin rebosadero					
cromado	80	0,4		**005038 10 00**	75
Válvula manual * **					
para lavabos con rebosadero					
cromado		0,4		**005052 10 00**	74

Infobox: * Atención: al utilizar este sifón hay que tener en cuenta la altura de desagüe desde suelo acabado hasta el centro desagüe según ficha técnica / *** Recomendado con grifería mural, mueble para lavabo y/o encimera / Si se instala una válvula manual, por favor, no sobrepasar el caudal máx. de 7,5 l de la grifería / Para la fijación de lavabos superiores a 1000 mm, se necesitan dos juegos de fijaciones con nº de art. #6951000000. / Para las recomendaciones de mueble mire a partir de la pág. 817

WonderGliss
+ EUR 61 cada pieza;
añadir el nº 1 al final del nº de art.

Vero Air Design by Duravit

Descripción	An. x Prof. (mm)	kg	Cant.	Nº de artículo	Euro
					Blanco - 00 HygieneGlaze blanco - 20
Lavabo rectificado					
con rebosadero, con bancada para grifería, fijación incl.					
1200 mm ●	1200 x 470	33,5	8	**235012 00 27**	988
1200 mm ● ● ●	1200 x 470	33,5	8	**235012 00 25**	988
1200 mm ⊠	1200 x 470	33,5	8	**235012 00 28**	988
1000 mm ●	1000 x 470	28,0	8	**235010 00 27**	728
1000 mm ● ● ●	1000 x 470	28,0	8	**235010 00 25**	728
1000 mm ⊠	1000 x 470	28,0	8	**235010 00 28**	728
sin rebosadero, con bancada para grifería, fijación incl.					
1200 mm ●	1200 x 470	33,5	8	**235012 00 71**	988
1200 mm ● ● ●	1200 x 470	33,5	8	**235012 00 73**	988
1200 mm ⊠	1200 x 470	33,5	8	**235012 00 79**	988
1000 mm ●	1000 x 470	28,0	8	**235010 00 71**	728
1000 mm ● ● ●	1000 x 470	28,0	8	**235010 00 73**	728
1000 mm ⊠	1000 x 470	28,0	8	**235010 00 79**	728
Sifón de diseño*					
cromado		1,5		**005036 10 00**	159
Sombrero de desagüe					
para lavabo sin rebosadero					
cromado	80	0,4		**005038 10 00**	75
Válvula manual ***					
para lavabos con rebosadero					
cromado		0,4		**005052 10 00**	74

Infobox: * Atención: al utilizar este sifón hay que tener en cuenta la altura de desagüe desde suelo acabado hasta el centro desagüe según ficha técnica / *** Recomendado con grifería mural, mueble para lavabo y/o encimera / Si se instala una válvula manual, por favor, no sobrepasar el caudal máx. de 7,5 l de la grifería / Para la fijación de lavabos superiores a 1000 mm, se necesitan dos juegos de fijaciones con nº de art. #6951000000. / Para las recomendaciones de mueble mire a partir de la pág. 817

WONDER GLISS

WonderGliss
+ EUR 61 cada pieza;
añadir el nº 1 al final del nº de art.

Vero Air Design by Duravit

Descripción	An. x Prof. (mm)	kg	Cant.	Nº de artículo	Euro Blanco - 00 HygieneGlaze blanco - 20
Lavabo / Lavabo para mueble					
con rebosadero, con bancada para grifería, fijación incl., para montaje mural, parte inferior vitrificada					
1200 mm ● ●	1200 x 470	33,5	8	**235012 00 24**	988
1000 mm ● ●	1000 x 470	28,0	8	**235010 00 24**	728
sin rebosadero, con bancada para grifería, fijación incl., para montaje mural, parte inferior vitrificada					
1200 mm ● ●	1200 x 470	33,5	8	**235012 00 43**	988
1000 mm ● ●	1000 x 470	28,0	8	**235010 00 43**	728
Sifón de diseño*					
cromado		1,5		**005036 10 00**	159
Consola metálica					
cromado, ajustable en altura + 50 mm					
para lavabos # 045412, 235012		3,1		**003074 10 00**	541
para lavabos # 045410, 235010		3,0		**003067 10 00**	520
Toallero					
perfil cuadrado 14 mm, cromado					
para lavabo # 045412, 034812, 235012	1150	0,8		**003033 10 00**	205
para lavabos # 045410, 235010	955	0,7		**003039 10 00**	194
Sombrero de desagüe					
para lavabo sin rebosadero					
cromado	80	0,4		**005038 10 00**	75
Válvula manual * **					
para lavabos con rebosadero					
cromado		0,4		**005052 10 00**	74

Infobox: * Atención: al utilizar este sifón hay que tener en cuenta la altura de desagüe desde suelo acabado hasta el centro desagüe según ficha técnica / *** Recomendado con grifería mural, mueble para lavabo y/o encimera / Para la fijación de lavabos superiores a 1000 mm, se necesitan dos juegos de fijaciones con nº de art. #6951000000. / Si se instala una válvula manual, por favor, no sobrepasar el caudal máx. de 7,5 l por cada grifería. / Para la instalación de dos monomandos la distancia entre los dos agujeros para grifería en # 045412, 235012 es de 565 mm y para # 045410, 235010 es de 465 mm / Para las recomendaciones de mueble mire a partir de la pág. 817

WONDER GLISS

WonderGliss
+ EUR 61 cada pieza;
añadir el nº 1 al final del nº de art.

Vero Air Design by Duravit

Descripción	An. x Prof. (mm)	kg	Cant.	Nº de artículo	Euro Blanco - 00 HygieneGlaze blanco - 20
Lavabo rectificado					
con rebosadero, con bancada para grifería, fijación incl.					
1200 mm ● ●	1200 x 470	33,5	8	**235012 00 26**	988
1000 mm ● ●	1000 x 470	28,0	8	**235010 00 26**	728
sin rebosadero, con bancada para grifería, fijación incl.					
1200 mm ● ●	1200 x 470	33,5	8	**235012 00 72**	988
1000 mm ● ●	1000 x 470	28,0	8	**235010 00 72**	728
Sifón de diseño*					
cromado		1,5		**005036 10 00**	159
Sombrero de desagüe					
para lavabo sin rebosadero					
cromado	80	0,4		**005038 10 00**	75
Válvula manual ***					
para lavabos con rebosadero					
cromado		0,4		**005052 10 00**	74

Infobox: * Atención: al utilizar este sifón hay que tener en cuenta la altura de desagüe desde suelo acabado hasta el centro desagüe según ficha técnica / *** Recomendado con grifería mural, mueble para lavabo y/o encimera / Para la fijación de lavabos superiores a 1000 mm, se necesitan dos juegos de fijaciones con nº de art. #6951000000. / Si se instala una válvula manual, por favor, no sobrepasar el caudal máx. de 7,5 l por cada grifería. / Para la instalación de dos monomandos la distancia entre los dos agujeros para grifería en # 045412, 235012 es de 565 mm y para # 045410, 235010 es de 465 mm / Para las recomendaciones de mueble mire a partir de la pág. 817

WonderGliss
+ EUR 61 cada pieza;
añadir el nº 1 al final del nº de art.

Vero Air Design by Duravit

Descripción	An. x Prof. (mm)	kg	Cant.	Nº de artículo	Euro Blanco - 00 HygieneGlaze blanco - 20
Lavabo / Lavabo para mueble					
con rebosadero, con bancada para grifería, fijación incl., para montaje mural, parte inferior vitrificada					
800 mm ●	800 x 470	24,7	8	**235080 00 00**	588
800 mm ● ● ●	800 x 470	24,7	8	**235080 00 30**	588
800 mm ⊠	800 x 470	24,7	8	**235080 00 60**	588
700 mm ●	700 x 470	20,2	18	**235070 00 00**	517
700 mm ● ● ●	700 x 470	20,2	18	**235070 00 30**	517
700 mm ⊠	700 x 470	20,2	18	**235070 00 60**	517
600 mm ●	600 x 470	17,3	21	**235060 00 00**	461
600 mm ● ● ●	600 x 470	17,3	21	**235060 00 30**	461
600 mm ⊠	600 x 470	17,3	21	**235060 00 60**	461
500 mm ●	500 x 470	14,5	24	**235050 00 00**	374
500 mm ● ● ●	500 x 470	14,5	24	**235050 00 30**	374
500 mm ⊠	500 x 470	14,5	24	**235050 00 60**	374
sin rebosadero, con bancada para grifería, fijación incl., para montaje mural, parte inferior vitrificada					
800 mm ●	800 x 470	24,7	8	**235080 00 41**	588
800 mm ● ● ●	800 x 470	24,7	8	**235080 00 44**	588
800 mm ⊠	800 x 470	24,7	8	**235080 00 70**	588
700 mm ●	700 x 470	20,2	18	**235070 00 41**	517
700 mm ● ● ●	700 x 470	20,2	18	**235070 00 44**	517
700 mm ⊠	700 x 470	20,2	18	**235070 00 70**	517
600 mm ●	600 x 470	17,3	21	**235060 00 41**	461
600 mm ● ● ●	600 x 470	17,3	21	**235060 00 44**	461
600 mm ⊠	600 x 470	17,3	21	**235060 00 70**	461
500 mm ●	500 x 470	14,5	24	**235050 00 41**	374
500 mm ● ● ●	500 x 470	14,5	24	**235050 00 44**	374
500 mm ⊠	500 x 470	14,5	24	**235050 00 70**	374
Sifón de diseño*					
cromado		1,5		**005036 10 00**	159
Consola metálica					
cromado, ajustable en altura + 50 mm					
para lavabos # 045480, 235080		2,9		**003066 10 00**	503
para lavabo # 045470, 235070		2,8		**003075 10 00**	497
para lavabos # 045460, 235060		2,8		**003063 10 00**	490
para lavabos # 045450, 235050		2,8		**003065 10 00**	478
Toallero					
perfil cuadrado 14 mm, cromado					
para lavabos # 045480, 235080	755	0,7		**003038 10 00**	182
para lavabo # 045470, 235070	655	0,6		**003047 10 00**	172
para lavabos # 045460, 235060	550	0,5		**003037 10 00**	161
para lavabos # 045450, 235050	449	0,5		**003029 10 00**	154
Sombrero de desagüe					
para lavabo sin rebosadero					
cromado	80	0,4		**005038 10 00**	75
Válvula manual * **					
para lavabos con rebosadero					
cromado		0,4		**005052 10 00**	74

Infobox: * Atención: al utilizar este sifón hay que tener en cuenta la altura de desagüe desde suelo acabado hasta el centro desagüe según ficha técnica / *** Recomendado con grifería mural, mueble para lavabo y/o encimera / Para las recomendaciones de mueble mire a partir de la pág. 817 / Si se instala una válvula manual, por favor, no sobrepasar el caudal máx. de 7,5 l de la grifería

WonderGliss
+ EUR 61 cada pieza;
añadir el nº 1 al final del nº de art.

Vero Air Design by Duravit

Descripción	An. x Prof. (mm)	kg	Cant.	Nº de artículo	Euro Blanco - 00 HygieneGlaze blanco - 20
Lavabo rectificado					
con rebosadero, con bancada para grifería, fijación incl.					
800 mm ●	800 x 470	24,7	8	**235080 00 27**	588
800 mm ● ● ●	800 x 470	24,7	8	**235080 00 25**	588
800 mm ⊠	800 x 470	24,7	8	**235080 00 28**	588
700 mm ●	700 x 470	20,2	18	**235070 00 27**	517
700 mm ● ● ●	700 x 470	20,2	18	**235070 00 25**	517
700 mm ⊠	700 x 470	20,2	18	**235070 00 28**	517
600 mm ●	600 x 470	17,3	21	**235060 00 27**	461
600 mm ● ● ●	600 x 470	17,3	21	**235060 00 25**	461
600 mm ⊠	600 x 470	17,3	21	**235060 00 28**	461
500 mm ●	500 x 470	14,5	24	**235050 00 27**	374
500 mm ● ● ●	500 x 470	14,5	24	**235050 00 25**	374
500 mm ⊠	500 x 470	14,5	24	**235050 00 28**	374
sin rebosadero, con bancada para grifería, fijación incl.					
800 mm ●	800 x 470	24,7	8	**235080 00 71**	588
800 mm ● ● ●	800 x 470	24,7	8	**235080 00 73**	588
800 mm ⊠	800 x 470	24,7	8	**235080 00 79**	588
700 mm ●	700 x 470	20,2	18	**235070 00 71**	517
700 mm ● ● ●	700 x 470	20,2	18	**235070 00 73**	517
700 mm ⊠	700 x 470	20,2	18	**235070 00 79**	517
600 mm ●	600 x 470	17,3	21	**235060 00 71**	461
600 mm ● ● ●	600 x 470	17,3	21	**235060 00 73**	461
600 mm ⊠	600 x 470	17,3	21	**235060 00 79**	461
500 mm ●	500 x 470	14,5	24	**235050 00 71**	374
500 mm ● ● ●	500 x 470	14,5	24	**235050 00 73**	374
500 mm ⊠	500 x 470	14,5	24	**235050 00 79**	374
Sifón de diseño*					
cromado		1,5		**005036 10 00**	159
Sombrero de desagüe					
para lavabo sin rebosadero					
cromado	80	0,4		**005038 10 00**	75
Válvula manual ***					
para lavabos con rebosadero					
cromado		0,4		**005052 10 00**	74

Infobox: * Atención: al utilizar este sifón hay que tener en cuenta la altura de desagüe desde suelo acabado hasta el centro desagüe según ficha técnica / *** Recomendado con grifería mural, mueble para lavabo y/o encimera / Para las recomendaciones de mueble mire a partir de la pág. 817 / Si se instala una válvula manual, por favor, no sobrepasar el caudal máx. de 7,5 l de la grifería

WonderGliss
+ EUR 61 cada pieza;
añadir el nº 1 al final del nº de art.

Vero Air Design by Duravit

Descripción	An. x Prof. (mm)	kg	Cant.	Nº de artículo	Euro
					Blanco - 00 HygieneGlaze blanco - 20

Lavamanos / Lavamanos para mueble
sin rebosadero,
con bancada para grifería,
500 mm,
parte inferior vitrificada

⊠	500 x 250	9,0	40	**072450 00 00**	251
agujero para grifería dcha. ●	500 x 250	9,0	40	**072450 00 08**	251
agujero para grifería izq. ●	500 x 250	9,0	40	**072450 00 09**	251

Sifón ahorrador de espacio

Blanco	1 1/4"	0,4		**005076 00 00**	54

Sifón de diseño*

cromado		1,5		**005036 10 00**	159

Sombrero de desagüe
para lavabo sin rebosadero

cromado	80	0,4		**005038 10 00**	75

Infobox: * Atención: al utilizar este sifón hay que tener en cuenta la altura de desagüe desde suelo acabado hasta el centro desagüe según ficha técnica / En combinación con muebles lavabo se recomienda un sifón ahorrador de espacio. / Para las recomendaciones de mueble mire a partir de la pág. 817

Lavamanos / Lavamanos para mueble
con rebosadero,
con bancada para grifería,
parte inferior vitrificada

450 mm ●	450 x 350	11,6	27	**072445 00 00**	265
450 mm ⊠	450 x 350	11,6	27	**072445 00 60**	265

Sifón ahorrador de espacio

Blanco	1 1/4"	0,4		**005076 00 00**	54

Infobox: En combinación con muebles lavabo se recomienda un sifón ahorrador de espacio. / Para las recomendaciones de mueble mire a partir de la pág. 817

Lavamanos rectificado
con rebosadero,
con bancada para grifería,
fijación incl.

450 mm ●	450 x 350	11,6	27	**072445 00 27**	265

Infobox: Para las recomendaciones de mueble mire a partir de la pág. 817

Lavabo sobre encimera
rectificado, sin rebosadero,
sin bancada para grifería,
fijación incl.

600 mm ⊠	600 x 380	14,1	28	**235160 00 00**	338

Sifón de diseño*

cromado		1,5		**005036 10 00**	159

Sombrero de desagüe
para lavabo sin rebosadero

cromado	50	0,3		**005024 10 00**	67

Infobox: * Atención: al utilizar este sifón hay que tener en cuenta la altura de desagüe desde suelo acabado hasta el centro desagüe según ficha técnica / Para las recomendaciones de mueble mire a partir de la pág. 817

WonderGliss
+ EUR 61 cada pieza;
añadir el nº 1 al final del nº de art.

Vero Air Design by Duravit

Descripción	An. x Prof. (mm)	kg	Cant.	Nº de artículo	Euro Blanco - 00 HygieneGlaze blanco - 20
Lavabo sobre encimera					
rectificado, sin rebosadero, sin bancada para grifería, fijación incl.					
500 mm ⊠	500 x 380	13,5	21	**235150 00 00**	276
Sifón de diseño*					
cromado		1,5		**005036 10 00**	159
Sombrero de desagüe					
para lavabo sin rebosadero					
cromado	50	0,3		**005024 10 00**	67

Infobox: * Atención: al utilizar este sifón hay que tener en cuenta la altura de desagüe desde suelo acabado hasta el centro desagüe según ficha técnica / Para las recomendaciones de mueble mire a partir de la pág. 817

Lavabo sobre encimera					
rectificado, con rebosadero, con bancada para grifería, pared posterior vitrificada, fijación incl.					
600 mm ●	600 x 470	17,0	21	**235260 00 00**	468
600 mm ● ● ●	600 x 470	17,0	21	**235260 00 30**	468
600 mm ⊠	600 x 470	17,0	21	**235260 00 60**	468
rectificado, sin rebosadero, con bancada para grifería, pared posterior vitrificada, fijación incl.					
600 mm ●	600 x 470	17,0	21	**235260 00 41**	468
600 mm ● ● ●	600 x 470	17,0	21	**235260 00 44**	468
600 mm ⊠	600 x 470	17,0	21	**235260 00 70**	468
Sifón de diseño*					
cromado		1,5		**005036 10 00**	159
Sombrero de desagüe					
para lavabo sin rebosadero					
cromado	80	0,4		**005038 10 00**	75
Válvula manual * **					
para lavabos con rebosadero					
cromado		0,4		**005052 10 00**	74

Infobox: * Atención: al utilizar este sifón hay que tener en cuenta la altura de desagüe desde suelo acabado hasta el centro desagüe según ficha técnica / *** Recomendado con grifería mural, mueble para lavabo y/o encimera / Para las recomendaciones de mueble mire a partir de la pág. 817 / Si se instala una válvula manual, por favor, no sobrepasar el caudal máx. de 7,5 l de la grifería / Al montar debe haber una cierta distancia entre lavabo y la pared

WonderGliss
+ EUR 61 cada pieza;
añadir el nº 1 al final del nº de art.

Vero Air Design by Duravit

Descripción	An. x Prof. (mm)	kg	Cant.	Nº de artículo	Euro
					Blanco - 00 HygieneGlaze blanco - 20
Lavabo sobre encimera					
rectificado, con rebosadero, con bancada para grifería, pared posterior vitrificada, fijación incl.					
500 mm ●	500 x 470	15,4	24	**235250 00 00**	398
500 mm ● ● ●	500 x 470	15,4	24	**235250 00 30**	398
500 mm ⊠	500 x 470	15,4	24	**235250 00 60**	398
rectificado, sin rebosadero, con bancada para grifería, pared posterior vitrificada, fijación incl.					
500 mm ●	500 x 470	15,4	24	**235250 00 41**	398
500 mm ● ● ●	500 x 470	15,4	24	**235250 00 44**	398
500 mm ⊠	500 x 470	15,4	24	**235250 00 70**	398
Sifón de diseño*					
cromado		1,5		**005036 10 00**	159
Sombrero de desagüe					
para lavabo sin rebosadero					
cromado	80	0,4		**005038 10 00**	75
Válvula manual * **					
para lavabos con rebosadero					
cromado		0,4		**005052 10 00**	74

Infobox: * Atención: al utilizar este sifón hay que tener en cuenta la altura de desagüe desde suelo acabado hasta el centro desagüe según ficha técnica / *** Recomendado con grifería mural, mueble para lavabo y/o encimera / Para las recomendaciones de mueble mire a partir de la pág. 817 / Si se instala una válvula manual, por favor, no sobrepasar el caudal máx. de 7,5 l de la grifería / Al montar debe haber una cierta distancia entre lavabo y la pared

Lavabo empotrado					
montaje desde arriba, con rebosadero, con bancada para grifería					
550 mm ●	550 x 455	11,9	21	**038355 00 00**	306
550 mm ● ● ●	550 x 455	11,9	21	**038355 00 30**	306
550 mm ⊠	550 x 455	11,9	21	**038355 00 60**	306
Sifón de diseño*					
cromado		1,5		**005036 10 00**	159
Válvula manual * **					
para lavabos con rebosadero					
cromado		0,4		**005052 10 00**	74

Infobox: * Atención: al utilizar este sifón hay que tener en cuenta la altura de desagüe desde suelo acabado hasta el centro desagüe según ficha técnica / *** Recomendado con grifería mural, mueble para lavabo y/o encimera / Para las recomendaciones de mueble mire a partir de la pág. 817 / Si se instala una válvula manual, por favor, no sobrepasar el caudal máx. de 7,5 l de la grifería

Lavabo semi-empotrado					
con rebosadero, con bancada para grifería, fijación para montaje en encime- ra de madera incl.					
550 mm ●	550 x 470	16,2	21	**038255 00 00**	389
550 mm ● ● ●	550 x 470	16,2	21	**038255 00 30**	389
550 mm ⊠	550 x 470	16,2	21	**038255 00 60**	389

WonderGliss
+ EUR 61 cada pieza;
añadir el nº 1 al final del nº de art.

Vero Air Design by Duravit

	Descripción	An. x Prof. (mm)	kg	Cant.	Nº de artículo	Euro
						Blanco - 00 HygieneGlaze blanco - 20
	Lavabo empotrado montaje desde abajo, con rebosadero, sin bancada para grifería, fijación para montaje en encimera de madera incl.					
	485 mm ⊗	485 x 315	8,2	21	**033048 00 00**	233
	Fijación para la colocación en encimeras de piedra natural					
	(excepto # 046651)		0,2		**005028 00 00**	17
	Sifón de diseño*					
	cromado		1,5		**005036 10 00**	159
	Válvula manual * **					
	para lavabos con rebosadero					
	cromado		0,4		**005052 10 00**	74

Infobox: * Atención: al utilizar este sifón hay que tener en cuenta la altura de desagüe desde suelo acabado hasta el centro desagüe según ficha técnica / *** Recomendado con grifería mural, mueble para lavabo y/o encimera / En lavabos empotrados desde abajo se indican las medidas interiores / Si se instala una válvula manual, por favor, no sobrepasar el caudal máx. de 7,5 l de la grifería

	Lavabo empotrado rectificado especial para muebles Duravit, montaje desde abajo, con rebosadero, sin bancada para grifería					
	485 mm ⊗	485 x 315	8,2	21	**033048 00 22**	277
	Sifón de diseño*					
	cromado		1,5		**005036 10 00**	159
	Válvula manual * **					
	para lavabos con rebosadero					
	cromado		0,4		**005052 10 00**	74

Infobox: * Atención: al utilizar este sifón hay que tener en cuenta la altura de desagüe desde suelo acabado hasta el centro desagüe según ficha técnica / *** Recomendado con grifería mural, mueble para lavabo y/o encimera / En lavabos empotrados desde abajo se indican las medidas interiores / Lavabo empotrado solo con encimeras variables, así como los muebles para lavabo para lavabos empotrados, mire las recomendaciones actuales de muebles a partir de la página 817. Los lavabos se suministran siempre de forma encolada con la encimera o el mueble para lavabo / Si se instala una válvula manual, por favor, no sobrepasar el caudal máx. de 7,5 l de la grifería / No disponible en WonderGliss

WONDER GLISS

WonderGliss
+ EUR 61 cada pieza;
añadir el nº 1 al final del nº de art.

Vero Air Design by Duravit

Descripción	An. x Prof. (mm)	kg	Cant.	Nº de artículo	Euro
					Blanco - 00 HygieneGlaze blanco - 20
Lavabo para mueble, c-bonded, suspendido					
1 cajón grande, incl. lavabo para mueble Vero Air, sin rebosadero, con bancada para grifería, sombrero de desagüe con tapa cerámica en blanco incl., sifón ahorrador de espacio incl.					
Precio grupo 1	600 x 480			**LC 6916 N/O/T**	1.377
Precio grupo 2	600 x 480			**LC 6916 N/O/T**	1.453
Precio grupo 3	600 x 480			**LC 6916 N/O/T**	1.590
Precio grupo 4	600 x 480			**LC 6916 N/O/T**	1.934
Precio grupo 1	800 x 480			**LC 6917 N/O/T**	1.541
Precio grupo 2	800 x 480			**LC 6917 N/O/T**	1.624
Precio grupo 3	800 x 480			**LC 6917 N/O/T**	1.777
Precio grupo 4	800 x 480			**LC 6917 N/O/T**	2.162
Precio grupo 1	1000 x 480			**LC 6918 N/O/T**	1.661
Precio grupo 2	1000 x 480			**LC 6918 N/O/T**	1.756
Precio grupo 3	1000 x 480			**LC 6918 N/O/T**	1.922
Precio grupo 4	1000 x 480			**LC 6918 N/O/T**	2.326
Precio grupo 1	1200 x 480			**LC 6919 N/O/T**	1.689
Precio grupo 2	1200 x 480			**LC 6919 N/O/T**	1.790
Precio grupo 3	1200 x 480			**LC 6919 N/O/T**	2.068
Precio grupo 4	1200 x 480			**LC 6919 N/O/T**	2.490

Infobox: Este producto solo se puede suministrar como unidad compuesta por la cerámica de Vero Air y el mueble de L-Cube / El mueble para lavabo se encola firmemente con la cerámica y se suministra como una sola pieza / Lavabo para mueble no está disponible en WonderGliss / La cerámica se fija además con un ángulo de fijación adjunto a la pared. Los tornillos para este ángulo de fijación no están incluidos en el suministro, por favor consultar las instrucciones de montaje. / Informacion sobre el lavabo para mueble c-bonded en pág. 565 / El equipamiento interior del cajón debe ser indicado en el pedido y no puede ser añadido una vez fabricado el mueble. / Indicaciones necesarias para el pedido:
- equipamiento interior si / no
- Nogal 77 o Arce 78
- versiones de orificio de grifería (N = sin orificio, O = con un orificio, T = con tres orificios)

WonderGliss
+ EUR 61 cada pieza;
añadir el nº 1 al final del nº de art.

Vero Air Design by Duravit

Descripción	An. x Prof. (mm)	kg	Cant.	Nº de artículo	Euro
					Blanco - 00 HygieneGlaze blanco - 20
Lavabo para mueble, c-bonded, suspendido					
2 cajones, cajón superior incl. recorte y recubrimiento para sifón, incl. lavabo para mueble Vero Air, sin rebosadero, con bancada para grifería, sombrero de desagüe con tapa cerámica en blanco incl., sifón ahorrador de espacio incl.					
Precio grupo 1	600 x 480			**LC 6926 N/O/T**	1.612
Precio grupo 2	600 x 480			**LC 6926 N/O/T**	1.711
Precio grupo 3	600 x 480			**LC 6926 N/O/T**	1.879
Precio grupo 4	600 x 480			**LC 6926 N/O/T**	2.219
Precio grupo 1	800 x 480			**LC 6927 N/O/T**	1.784
Precio grupo 2	800 x 480			**LC 6927 N/O/T**	1.894
Precio grupo 3	800 x 480			**LC 6927 N/O/T**	2.079
Precio grupo 4	800 x 480			**LC 6927 N/O/T**	2.454
Precio grupo 1	1000 x 480			**LC 6928 N/O/T**	1.904
Precio grupo 2	1000 x 480			**LC 6928 N/O/T**	2.021
Precio grupo 3	1000 x 480			**LC 6928 N/O/T**	2.221
Precio grupo 4	1000 x 480			**LC 6928 N/O/T**	2.611
Precio grupo 1	1200 x 480			**LC 6929 N/O/T**	1.966
Precio grupo 2	1200 x 480			**LC 6929 N/O/T**	2.066
Precio grupo 3	1200 x 480			**LC 6929 N/O/T**	2.373
Precio grupo 4	1200 x 480			**LC 6929 N/O/T**	2.644

Infobox: Este producto solo se puede suministrar como unidad compuesta por la cerámica de Vero Air y el mueble de L-Cube / El mueble para lavabo se encola firmemente con la cerámica y se suministra como una sola pieza / Lavabo para mueble no está disponible en WonderGliss / La cerámica se fija además con un ángulo de fijación adjunto a la pared. Los tornillos para este ángulo de fijación no están incluidos en el suministro, por favor consultar las instrucciones de montaje. / Informacion sobre el lavabo para mueble c-bonded en pág. 565 / El equipamiento interior del cajón debe ser indicado en el pedido y no puede ser añadido una vez fabricado el mueble. / Indicaciones necesarias para el pedido:
- equipamiento interior si / no
- Nogal 77 o Arce 78
- versiones de orificio de grifería (N = sin orificio, O = con un orificio, T = con tres orificios)

WonderGliss
+ EUR 61 cada pieza;
añadir el nº 1 al final del nº de art.

Vero Air Design by Duravit

Descripción	An. x Prof. (mm)	kg	Cant.	Nº de artículo	Euro Blanco - 00 HygieneGlaze blanco - 20
Lavabo para mueble, c-bonded, con patas					
2 cajones grandes, incl. lavabo para mueble Vero Air, sin rebosadero, con bancada para grifería, sombrero de desagüe con tapa cerámica en blanco incl., sifón ahorrador de espacio incl.					
Precio grupo 1	600 x 480			**LC 6936 N/O/T**	1.641
Precio grupo 2	600 x 480			**LC 6936 N/O/T**	1.765
Precio grupo 3	600 x 480			**LC 6936 N/O/T**	1.935
Precio grupo 4	600 x 480			**LC 6936 N/O/T**	2.288
Precio grupo 1	800 x 480			**LC 6937 N/O/T**	1.816
Precio grupo 2	800 x 480			**LC 6937 N/O/T**	1.953
Precio grupo 3	800 x 480			**LC 6937 N/O/T**	2.140
Precio grupo 4	800 x 480			**LC 6937 N/O/T**	2.531
Precio grupo 1	1000 x 480			**LC 6938 N/O/T**	1.936
Precio grupo 2	1000 x 480			**LC 6938 N/O/T**	2.079
Precio grupo 3	1000 x 480			**LC 6938 N/O/T**	2.282
Precio grupo 4	1000 x 480			**LC 6938 N/O/T**	2.687
Precio grupo 1	1200 x 480			**LC 6939 N/O/T**	2.053
Precio grupo 2	1200 x 480			**LC 6939 N/O/T**	2.189
Precio grupo 3	1200 x 480			**LC 6939 N/O/T**	2.424
Precio grupo 4	1200 x 480			**LC 6939 N/O/T**	2.843

Infobox: Este producto solo se puede suministrar como unidad compuesta por la cerámica de Vero Air y el mueble de L-Cube / El mueble para lavabo se encola firmemente con la cerámica y se suministra como una sola pieza / Lavabo para mueble no está disponible en WonderGliss / La cerámica se fija además con un ángulo de fijación adjunto a la pared. Los tornillos para este ángulo de fijación no están incluidos en el suministro, por favor consultar las instrucciones de montaje. / Informacion sobre el lavabo para mueble c-bonded en pág. 565 / El equipamiento interior del cajón debe ser indicado en el pedido y no puede ser añadido una vez fabricado el mueble. / Se recomienda las patas # UV 9991 o UV 9992 (aluminio) / Se recomienda las patas # UV 9993 o UV 9994 (cromadas) / Las patas no están incluidas en el suministro, por favor, pedirlas por separado / Indicaciones necesarias para el pedido:
- equipamiento interior si / no
- Nogal 77 o Arce 78
- versiones de orificio de grifería (N = sin orificio, O = con un orificio, T = con tres orificios)

Descripción	An. x Prof. (mm)	kg	Cant.	Nº de artículo	Euro
Bidé suspendido ●					
con rebosadero, con bancada para grifería, incl. Durafix					
	370 x 570	20,0	16	**227415 00 00**	572
Fijación					
para bidé e inodoro suspendido					
embellecedor, blanco	Ø 12 x 180	0,2		**006500 00 00**	14
Sifón para bidé					
con tubo alargado de desagüe					
cromado	1 1/4"	0,6		**005027 00 00**	30

Infobox: Durafix para fijaciones ocultas está incluido en el suministro / Si no se utiliza un bastidor, se recomienda la fijación # 006500

WONDER GLISS

WonderGliss
+ EUR 61 cada pieza;
añadir el nº 1 al final del nº de art.

Vero Air Design by Duravit

Descripción	An. x Prof. (mm)	kg	Cant.	Nº de artículo	Euro
					Blanco - 00 HygieneGlaze blanco - 20
Inodoro suspendido Duravit Rimless®					
sin canal de lavado, fondo hondo, incl. Durafix, EWL clase 1					
4,5 litros	370 x 570	25,3	16	**252509 00 00**	577
4,5 litros, con HygieneGlaze	370 x 570	25,3	16	**252509 20 00**	629
Fijación					
para bidé e inodoro suspendido					
embellecedor, blanco	Ø 12 x 180	0,2		**006500 00 00**	14
Junta reducción de ruido					
para inodoro suspendido		0,3		**005064 00 00**	27
Asiento inodoro					
desmontable, bisagras acero inoxidable					
sin cierre amortiguado		2,5		**002201 00 00**	172
cierre amortiguado		2,5		**002209 00 00**	264

Infobox: Durafix para fijaciones ocultas está incluido en el suministro / Si no se utiliza un bastidor, se recomienda la fijación # 006500

WonderGliss
+ EUR 61 cada pieza;
añadir el nº 1 al final del nº de art.

Vero Design by Duravit

Descripción	An. x Prof. (mm)	kg	Cant.	Nº de artículo	Euro Blanco - 00	Euro Negro - 08
Lavabo / Lavabo para mueble						
con rebosadero, con bancada para grifería, parte inferior vitrificada, fijación incl., para montaje mural						
1200 mm ●	1200 x 470	33,5	8	**045412 . . 00**	959	1.344
1200 mm ● ● ●	1200 x 470	33,5	8	**045412 . . 30**	959	1.344
1200 mm ⊠	1200 x 470	33,5	8	**045412 . . 60**	959	1.344
1000 mm ●	1000 x 470	28,2	8	**045410 . . 00**	687	1.031
1000 mm ● ● ●	1000 x 470	28,2	8	**045410 . . 30**	687	1.031
1000 mm ⊠	1000 x 470	28,2	8	**045410 . . 60**	687	1.031
sin rebosadero, con bancada para grifería, parte inferior vitrificada, fijación incl., para montaje mural						
1200 mm ●	1200 x 470	33,5	8	**045412 00 41**	959	
1200 mm ● ● ●	1200 x 470	33,5	8	**045412 00 44**	959	
1200 mm ⊠	1200 x 470	33,5	8	**045412 00 70**	959	
1000 mm ●	1000 x 470	28,2	8	**045410 00 41**	687	
1000 mm ● ● ●	1000 x 470	28,2	8	**045410 00 44**	687	
1000 mm ⊠	1000 x 470	28,2	8	**045410 00 70**	687	
Sifón de diseño*						
cromado		1,5		**005036 10 00**	159	
Consola metálica						
cromado, ajustable en altura + 50 mm						
para lavabos # 045412, 235012		3,1		**003074 10 00**	541	
para lavabos # 045410, 235010		3,0		**003067 10 00**	520	
Toallero						
perfil cuadrado 14 mm, cromado						
para lavabo # 045412, 034812, 235012	1150	0,8		**003033 10 00**	205	
para lavabos # 045410, 235010	955	0,7		**003039 10 00**	194	
Sombrero de desagüe						
para lavabo sin rebosadero						
cromado	80	0,4		**005038 10 00**	75	
Válvula manual * **						
para lavabos con rebosadero						
cromado		0,4		**005052 10 00**	74	

Infobox: * Atención: al utilizar este sifón hay que tener en cuenta la altura de desagüe desde suelo acabado hasta el centro desagüe según ficha técnica / *** Recomendado con grifería mural, mueble para lavabo y/o encimera / Para la fijación de lavabos superiores a 1000 mm, se necesitan dos juegos de fijaciones con nº de art. #6951000000. / Si se instala una válvula manual, por favor, no sobrepasar el caudal máx. de 7,5 l de la grifería / Para las recomendaciones de mueble mire a partir de la pág. 817

WonderGliss
+ EUR 61 cada pieza;
añadir el nº 1 al final del nº de art.

Vero Design by Duravit

Descripción	An. x Prof. (mm)	kg	Cant.	Nº de artículo	Euro Blanco - 00	Negro - 08
Lavabo rectificado						
con rebosadero, con bancada para grifería, fijación incl., para montaje mural						
1200 mm ●	1200 x 470	33,5	8	**045412 . . 27**	959	1.344
1200 mm ● ● ●	1200 x 470	33,5	8	**045412 . . 25**	959	1.344
1200 mm ⊠	1200 x 470	33,5	8	**045412 . . 28**	959	1.344
1000 mm ●	1000 x 470	28,2	8	**045410 . . 27**	687	1.031
1000 mm ● ● ●	1000 x 470	28,2	8	**045410 . . 25**	687	1.031
1000 mm ⊠	1000 x 470	28,2	8	**045410 . . 28**	687	1.031
sin rebosadero, con bancada para grifería, fijación incl., para montaje mural						
1200 mm ●	1200 x 470	33,5	8	**045412 00 71**	959	
1200 mm ● ● ●	1200 x 470	33,5	8	**045412 00 73**	959	
1200 mm ⊠	1200 x 470	33,5	8	**045412 00 79**	959	
1000 mm ●	1000 x 470	28,2	8	**045410 00 71**	687	
1000 mm ● ● ●	1000 x 470	28,2	8	**045410 00 73**	687	
1000 mm ⊠	1000 x 470	28,2	8	**045410 00 79**	687	
Sifón de diseño*						
cromado		1,5		**005036 10 00**	159	
Sombrero de desagüe						
para lavabo sin rebosadero						
cromado	80	0,4		**005038 10 00**	75	
Válvula manual ***						
para lavabos con rebosadero						
cromado		0,4		**005052 10 00**	74	

Infobox: * Atención: al utilizar este sifón hay que tener en cuenta la altura de desagüe desde suelo acabado hasta el centro desagüe según ficha técnica / *** Recomendado con grifería mural, mueble para lavabo y/o encimera / Para la fijación de lavabos superiores a 1000 mm, se necesitan dos juegos de fijaciones con nº de art. #6951000000. / Si se instala una válvula manual, por favor, no sobrepasar el caudal máx. de 7,5 l de la grifería / Para las recomendaciones de mueble mire a partir de la pág. 817

WonderGliss
+ EUR 61 cada pieza;
añadir el nº 1 al final del nº de art.

Vero Design by Duravit

Descripción	An. x Prof. (mm)	kg	Cant.	Nº de artículo	Euro Blanco - 00	Euro Negro - 08
Lavabo / Lavabo para mueble						
con rebosadero, con bancada para grifería, parte inferior vitrificada, fijación incl., para montaje mural						
1200 mm ● ●	1200 x 470	33,5	8	**045412 . . 24**	959	1.344
1000 mm ● ●	1000 x 470	28,2	8	**045410 . . 24**	687	1.031
sin rebosadero, con bancada para grifería, parte inferior vitrificada, fijación incl., para montaje mural						
1200 mm ● ●	1200 x 470	33,5	8	**045412 00 43**	959	
1000 mm ● ●	1000 x 470	28,2	8	**045410 00 43**	687	
Sifón de diseño*						
cromado		1,5		**005036 10 00**	159	
Consola metálica						
cromado, ajustable en altura + 50 mm						
Consola metálica						
cromado, ajustable en altura + 50 mm						
para lavabos # 045412, 235012		3,1		**003074 10 00**	541	
para lavabos # 045410, 235010		3,0		**003067 10 00**	520	
Toallero						
perfil cuadrado 14 mm, cromado						
para lavabo # 045412, 034812, 235012	1150	0,8		**003033 10 00**	205	
para lavabos # 045410, 235010	955	0,7		**003039 10 00**	194	
Sombrero de desagüe						
para lavabo sin rebosadero						
cromado	80	0,4		**005038 10 00**	75	
Válvula manual * **						
para lavabos con rebosadero						
cromado		0,4		**005052 10 00**	74	

Infobox: * Atención: al utilizar este sifón hay que tener en cuenta la altura de desagüe desde suelo acabado hasta el centro desagüe según ficha técnica / *** Recomendado con grifería mural, mueble para lavabo y/o encimera / Para la fijación de lavabos superiores a 1000 mm, se necesitan dos juegos de fijaciones con nº de art. #6951000000. / Si se instala una válvula manual, por favor, no sobrepasar el caudal máx. de 7,5 l por cada grifería. / Se recomienda montar dos monomandos. / Para la instalación de dos monomandos la distancia entre los dos agujeros para grifería en # 045412, 235012 es de 565 mm y para # 045410, 235010 es de 465 mm / Para las recomendaciones de mueble mire a partir de la pág. 817

WonderGliss
+ EUR 61 cada pieza;
añadir el nº 1 al final del nº de art.

Vero Design by Duravit

Descripción	An. x Prof. (mm)	kg	Cant.	Nº de artículo	Euro Blanco - 00	Euro Negro - 08
Lavabo rectificado						
con rebosadero, con bancada para grifería, fijación incl., para montaje mural						
1200 mm ● ●	1200 x 470	33,5	8	**045412 . . 26**	959	1.344
1000 mm ● ●	1000 x 470	28,2	8	**045410 . . 26**	687	1.031
sin rebosadero, con bancada para grifería, fijación incl., para montaje mural						
1200 mm ● ●	1200 x 470	33,5	8	**045412 00 72**	959	
1000 mm ● ●	1000 x 470	28,2	8	**045410 00 72**	687	
Sifón de diseño*						
cromado		1,5		**005036 10 00**	159	
Sombrero de desagüe						
para lavabo sin rebosadero						
cromado	80	0,4		**005038 10 00**	75	
Válvula manual ***						
para lavabos con rebosadero						
cromado		0,4		**005052 10 00**	74	

Infobox: * Atención: al utilizar este sifón hay que tener en cuenta la altura de desagüe desde suelo acabado hasta el centro desagüe según ficha técnica / *** Recomendado con grifería mural, mueble para lavabo y/o encimera / Para la fijación de lavabos superiores a 1000 mm, se necesitan dos juegos de fijaciones con nº de art. #6951000000. / Si se instala una válvula manual, por favor, no sobrepasar el caudal máx. de 7,5 l por cada grifería. / Se recomienda montar dos monomandos. / Para la instalación de dos monomandos la distancia entre los dos agujeros para grifería en # 045412, 235012 es de 565 mm y para # 045410, 235010 es de 465 mm / Para las recomendaciones de mueble mire a partir de la pág. 817

WonderGliss
+ EUR 61 cada pieza;
añadir el nº 1 al final del nº de art.

Vero Design by Duravit

Descripción	An. x Prof. (mm)	kg	Cant.	Nº de artículo	Euro Blanco - 00	Euro Negro - 08
Lavabo / Lavabo para mueble						
con rebosadero, con bancada para grifería, parte inferior vitrificada, para montaje mural, fijación incl.						
800 mm ●	800 x 470	21,8	8	**045480 . . 00**	520	779
800 mm ● ● ●	800 x 470	21,8	8	**045480 . . 30**	520	779
800 mm ⊠	800 x 470	21,8	8	**045480 . . 60**	520	779
700 mm ●	700 x 470	20,9	18	**045470 . . 00**	474	730
700 mm ● ● ●	700 x 470	20,9	18	**045470 . . 30**	474	730
700 mm ⊠	700 x 470	20,9	18	**045470 . . 60**	474	730
600 mm ●	600 x 470	17,9	21	**045460 . . 00**	427	640
600 mm ● ● ●	600 x 470	17,9	21	**045460 . . 30**	427	640
600 mm ⊠	600 x 470	17,9	21	**045460 . . 60**	427	640
500 mm ●	500 x 470	15,2	24	**045450 . . 00**	341	512
500 mm ● ● ●	500 x 470	15,2	24	**045450 . . 30**	341	512
500 mm ⊠	500 x 470	15,2	24	**045450 . . 60**	341	512
sin rebosadero, con bancada para grifería, parte inferior vitrificada, para montaje mural, fijación incl.						
800 mm ●	800 x 470	21,8	8	**045480 00 41**	520	
800 mm ● ● ●	800 x 470	21,8	8	**045480 00 44**	520	
800 mm ⊠	800 x 470	21,8	8	**045480 00 70**	520	
700 mm ●	700 x 470	20,9	18	**045470 00 41**	474	
700 mm ● ● ●	700 x 470	20,9	18	**045470 00 44**	474	
700 mm ⊠	700 x 470	20,9	18	**045470 00 70**	474	
600 mm ●	600 x 470	17,9	21	**045460 00 41**	427	
600 mm ● ● ●	600 x 470	17,9	21	**045460 00 44**	427	
600 mm ⊠	600 x 470	17,9	21	**045460 00 70**	427	
500 mm ●	500 x 470	15,2	24	**045450 00 41**	341	
500 mm ● ● ●	500 x 470	15,2	24	**045450 00 44**	341	
500 mm ⊠	500 x 470	15,2	24	**045450 00 70**	341	
Sifón de diseño*						
cromado		1,5		**005036 10 00**	159	
Consola metálica						
cromado, ajustable en altura + 50 mm						
para lavabos # 045480		2,9		**003066 10 00**	503	
para lavabo # 045470		2,8		**003075 10 00**	497	
para lavabos # 045460		2,8		**003063 10 00**	490	
para lavabos # 045450		2,8		**003065 10 00**	478	
Toallero						
perfil cuadrado 14 mm, cromado						
para lavabos # 045480	755	0,7		**003038 10 00**	182	
para lavabo # 045470	655	0,6		**003047 10 00**	172	
para lavabos # 045460	550	0,5		**003037 10 00**	161	
para lavabos # 045450	449	0,5		**003029 10 00**	154	
Sombrero de desagüe						
para lavabo sin rebosadero						
cromado	80	0,4		**005038 10 00**	75	
Válvula manual ***						
para lavabos con rebosadero						
cromado		0,4		**005052 10 00**	74	

Infobox: * Atención: al utilizar este sifón hay que tener en cuenta la altura de desagüe desde suelo acabado hasta el centro desagüe según ficha técnica / *** Recomendado con grifería mural, mueble para lavabo y/o encimera / Para las recomendaciones de mueble mire a partir de la pág. 817 / Si se instala una válvula manual, por favor, no sobrepasar el caudal máx. de 7,5 l de la grifería

WonderGliss
+ EUR 61 cada pieza;
añadir el nº 1 al final del nº de art.

Vero Design by Duravit

Descripción	An. x Prof. (mm)	kg	Cant.	Nº de artículo	Euro Blanco - 00	Negro - 08
Lavabo rectificado						
con rebosadero, con bancada para grifería, fijación incl.						
800 mm ●	800 x 470	21,8	8	**045480 . . 27**	520	779
800 mm ● ● ●	800 x 470	21,8	8	**045480 . . 25**	520	779
800 mm ⊠	800 x 470	21,8	8	**045480 . . 28**	520	779
700 mm ●	700 x 470	20,9	18	**045470 . . 27**	474	711
700 mm ● ● ●	700 x 470	20,9	18	**045470 . . 25**	474	711
700 mm ⊠	700 x 470	20,9	18	**045470 . . 28**	474	711
600 mm ●	600 x 470	17,9	21	**045460 . . 27**	427	640
600 mm ● ● ●	600 x 470	17,9	21	**045460 . . 25**	427	640
600 mm ⊠	600 x 470	17,9	21	**045460 . . 28**	427	640
500 mm ●	500 x 470	15,2	24	**045450 . . 27**	341	512
500 mm ● ● ●	500 x 470	15,2	24	**045450 . . 25**	341	512
500 mm ⊠	500 x 470	15,2	24	**045450 . . 28**	341	512
sin rebosadero, con bancada para grifería, fijación incl.						
800 mm ●	800 x 470	21,8	8	**045480 00 71**	520	
800 mm ● ● ●	800 x 470	21,8	8	**045480 00 73**	520	
800 mm ⊠	800 x 470	21,8	8	**045480 00 79**	520	
700 mm ●	700 x 470	20,9	18	**045470 00 71**	474	
700 mm ● ● ●	700 x 470	20,9	18	**045470 00 73**	474	
700 mm ⊠	700 x 470	20,9	18	**045470 00 79**	474	
600 mm ●	600 x 470	17,9	21	**045460 00 71**	427	
600 mm ● ● ●	600 x 470	17,9	21	**045460 00 73**	427	
600 mm ⊠	600 x 470	17,9	21	**045460 00 79**	427	
500 mm ●	500 x 470	15,2	24	**045450 00 71**	341	
500 mm ● ● ●	500 x 470	15,2	24	**045450 00 73**	341	
500 mm ⊠	500 x 470	15,2	24	**045450 00 79**	341	
Sifón de diseño*						
cromado		1,5		**005036 10 00**	159	
Sombrero de desagüe						
para lavabo sin rebosadero						
cromado	80	0,4		**005038 10 00**	75	
Válvula manual ***						
para lavabos con rebosadero						
cromado		0,4		**005052 10 00**	74	

Infobox: * Atención: al utilizar este sifón hay que tener en cuenta la altura de desagüe desde suelo acabado hasta el centro desagüe según ficha técnica / *** Recomendado con grifería mural, mueble para lavabo y/o encimera / Para las recomendaciones de mueble mire a partir de la pág. 817 / Si se instala una válvula manual, por favor, no sobrepasar el caudal máx. de 7,5 l de la grifería

Descripción	An. x Prof. (mm)	kg	Cant.	Nº de artículo	Euro Blanco - 00	Negro - 08
Lavamanos / Lavamanos para mueble						
con rebosadero, con bancada para grifería, 500 mm, fijación incl., para montaje mural, parte inferior vitrificada						
agujero para grifería marcado izq. y dcha. ● ●	500 x 250	9,9	40	**070350 . . 00**	233	350
agujero para grifería dcha. ●	500 x 250	9,9	40	**070350 . . 08**	233	350
agujero para grifería izq. ●	500 x 250	9,9	40	**070350 . . 09**	233	350
Sifón ahorrador de espacio						
Blanco	1 1/4"	0,4		**005076 00 00**	54	

Infobox: En combinación con muebles lavabo se recomienda un sifón ahorrador de espacio. / Para las recomendaciones de mueble mire a partir de la pág. 817

WONDER GLISS

WonderGliss
+ EUR 61 cada pieza;
añadir el nº 1 al final del nº de art.

Vero Design by Duravit

	Descripción	An. x Prof. (mm)	kg	Cant.	Nº de artículo	Euro Blanco - 00	Negro - 08
	Lavamanos / Lavamanos para mueble						
	con rebosadero, con bancada para grifería, parte inferior vitrificada, para montaje mural						
	450 mm ●	450 x 350	11,5	27	**070445 . . 00**	217	326
	450 mm ⊗	450 x 350	11,5	27	**070445 . . 60**	217	326
	Sifón ahorrador de espacio						
	Blanco	1 1/4“	0,4		**005076 00 00**	54	
	Sifón de diseño*						
	cromado		1,5		**005036 10 00**	159	

Infobox: * Atención: al utilizar este sifón hay que tener en cuenta la altura de desagüe desde suelo acabado hasta el centro desagüe según ficha técnica / En combinación con muebles lavabo se recomienda un sifón ahorrador de espacio. / Para las recomendaciones de mueble mire a partir de la pág. 817

	Lavamanos rectificado						
	con rebosadero, con bancada para grifería, fijación incl.						
	450 mm ●	450 x 350	11,5	27	**070445 . . 27**	217	326
	Sifón de diseño*						
	cromado		1,5		**005036 10 00**	159	
	Sifón ahorrador de espacio						
	Blanco	1 1/4“	0,4		**005076 00 00**	54	

Infobox: * Atención: al utilizar este sifón hay que tener en cuenta la altura de desagüe desde suelo acabado hasta el centro desagüe según ficha técnica / En combinación con muebles lavabo se recomienda un sifón ahorrador de espacio. / Para las recomendaciones de mueble mire a partir de la pág. 817

	Lavamanos Med						
	sin rebosadero, con bancada para grifería, parte inferior vitrificada, fijación incl., para montaje mural						
	450 mm ●	450 x 350	11,5	27	**070445 00 41**	262	
	Sombrero de desagüe						
	para lavabo sin rebosadero						
	cromado	80	0,4		**005038 10 00**	75	

	Lavamanos						
	con rebosadero, con bancada para grifería, parte inferior vitrificada, fijación incl., para montaje mural						
	250 mm ●	250 x 450	8,9	32	**070225 00 00**	198	

WonderGliss
+ EUR 61 cada pieza;
añadir el nº 1 al final del nº de art.

Vero Design by Duravit

	Descripción	An. x Prof. (mm)	kg	Cant.	Nº de artículo	Euro Blanco - 00	Negro - 08
	Lavabo sobre encimera						
	rectificado, sin rebosadero, sin bancada para grifería, fijación incl.						
	600 mm ⊠	600 x 380	14,2	28	**045560 00 00**	328	
	Sifón de diseño*						
	cromado		1,5		**005036 10 00**	159	
	Sombrero de desagüe						
	para lavabo sin rebosadero						
	cromado	50	0,3		**005024 10 00**	67	

Infobox: * Atención: al utilizar este sifón hay que tener en cuenta la altura de desagüe desde suelo acabado hasta el centro desagüe según ficha técnica / Para las recomendaciones de mueble mire a partir de la pág. 817

	Lavabo sobre encimera						
	rectificado, sin rebosadero, sin bancada para grifería, fijación incl.						
	500 mm ⊠	500 x 380	12,0	21	**045550 . . 00**	239	348
	Sifón de diseño*						
	cromado		1,5		**005036 10 00**	159	
	Sombrero de desagüe						
	para lavabo sin rebosadero						
	cromado	50	0,3		**005024 10 00**	67	

Infobox: * Atención: al utilizar este sifón hay que tener en cuenta la altura de desagüe desde suelo acabado hasta el centro desagüe según ficha técnica / Para las recomendaciones de mueble mire a partir de la pág. 817

	Lavabo sobre encimera						
	rectificado, con rebosadero, con bancada para grifería, pared posterior vitrificada, fijación incl.						
	595 mm ●	595 x 465	17,9	21	**045260 . . 00**	430	646
	595 mm ● ● ●	595 x 465	17,9	21	**045260 . . 30**	430	646
	595 mm ⊠	595 x 465	17,9	21	**045260 00 60**	430	
	rectificado, sin rebosadero, con bancada para grifería, pared posterior vitrificada, fijación incl.						
	595 mm ●	595 x 465	17,9	21	**045260 00 41**	430	
	595 mm ● ● ●	595 x 465	17,9	21	**045260 00 44**	430	
	595 mm ⊠	595 x 465	17,9	21	**045260 00 70**	430	
	Sifón de diseño*						
	cromado		1,5		**005036 10 00**	159	
	Sombrero de desagüe						
	para lavabo sin rebosadero						
	cromado	80	0,4		**005038 10 00**	75	

Infobox: * Atención: al utilizar este sifón hay que tener en cuenta la altura de desagüe desde suelo acabado hasta el centro desagüe según ficha técnica / Para las recomendaciones de mueble mire a partir de la pág. 817 / Al montar debe haber una cierta distancia entre lavabo y la pared

WonderGliss
+ EUR 61 cada pieza;
añadir el nº 1 al final del nº de art.

Vero Design by Duravit

Descripción	An. x Prof. (mm)	kg	Cant.	Nº de artículo	Euro Blanco - 00	Euro Negro - 08
Lavabo sobre encimera						
rectificado, con rebosadero, con bancada para grifería, pared posterior vitrificada, fijación incl.						
500 mm ●	500 x 470	16,2	24	**045250 00 00**	373	
500 mm ● ● ●	500 x 470	16,2	24	**045250 00 30**	373	
500 mm ⊠	500 x 470	16,2	24	**045250 00 60**	373	
rectificado, sin rebosadero, con bancada para grifería, pared posterior vitrificada, fijación incl.						
500 mm ●	500 x 470	16,2	24	**045250 00 41**	373	
500 mm ● ● ●	500 x 470	16,2	24	**045250 00 44**	373	
500 mm ⊠	500 x 470	16,2	24	**045250 00 70**	373	
Sifón de diseño*						
cromado		1,5		**005036 10 00**	159	
Sombrero de desagüe						
para lavabo sin rebosadero						
cromado	80	0,4		**005038 10 00**	75	

Infobox: * Atención: al utilizar este sifón hay que tener en cuenta la altura de desagüe desde suelo acabado hasta el centro desagüe según ficha técnica / Para las recomendaciones de mueble mire a partir de la pág. 817 / Al montar debe haber una cierta distancia entre lavabo y la pared

Lavabo						
con rebosadero, con pared posterior, para grifería mural, parte inferior vitrificada, fijación incl., para montaje mural						
600 mm ● ● ●	600 x 470	20,9	9	**045360 00 00**	658	
Sifón de diseño*						
cromado		1,5		**005036 10 00**	159	
Consola metálica						
cromado, ajustable en altura + 50 mm						
para lavabos # 045360, 045460, 235060		2,8		**003063 10 00**	490	
Válvula manual * **						
para lavabos con rebosadero						
cromado		0,4		**005052 10 00**	74	

Infobox: * Atención: al utilizar este sifón hay que tener en cuenta la altura de desagüe desde suelo acabado hasta el centro desagüe según ficha técnica / *** Recomendado con grifería mural, mueble para lavabo y/o encimera / Para el montaje se necesita las fijaciones - pletinas # 005000 / Si se instala una válvula manual, por favor, no sobrepasar el caudal máx. de 7,5 l de la grifería / Duravit recomienda las siguientes griferías para # 045360: Hansgrohe Axor Citterio #39313xxx y Axor Citterio #39315xxx, Axor Montreux #16532xxx y Axor Bouroullec #19135000 con set de montaje #96142000 y cuerpo base para grifería americana empotrada para montaje mural #10303180

WONDER GLISS

WonderGliss
+ EUR 61 cada pieza;
añadir el nº 1 al final del nº de art.

Vero Design by Duravit

Descripción	An. x Prof. (mm)	kg	Cant.	Nº de artículo	Euro Blanco - 00	Euro Negro - 08
Lavabo rectificado						
con rebosadero, con pared posterior, para grifería mural, fijación incl.						
600 mm ● ● ●	600 x 470	20,9	9	**045360 00 25**	658	
Sifón de diseño*						
cromado		1,5		**005036 10 00**	159	
Válvula manual ***						
para lavabos con rebosadero						
cromado		0,4		**005052 10 00**	74	

Infobox: * Atención: al utilizar este sifón hay que tener en cuenta la altura de desagüe desde suelo acabado hasta el centro desagüe según ficha técnica / *** Recomendado con grifería mural, mueble para lavabo y/o encimera / Para el montaje se necesita las fijaciones - pletinas # 005000 / Si se instala una válvula manual, por favor, no sobrepasar el caudal máx. de 7,5 l de la grifería / Duravit recomienda las siguientes griferías para # 045360: Hansgrohe Axor Citterio #39313xxx y Axor Citterio #39315xxx, Axor Montreux #16532xxx y Axor Bouroullec #19135000 con set de montaje #96142000 y cuerpo base para grifería americana empotrada para montaje mural #10303180 / Para las recomendaciones de mueble mire a partir de la pág. 817

Lavabo empotrado						
montaje desde arriba, con rebosadero, con bancada para grifería						
550 mm ●	550 x 465	12,7	21	**031555 00 00**	293	
550 mm ● ● ●	550 x 465	12,7	21	**031555 00 30**	293	
550 mm ⊠	550 x 465	12,7	21	**031555 00 60**	293	
500 mm ●	500 x 465	12,7	21	**031550 00 00**	288	
500 mm ● ● ●	500 x 465	12,7	21	**031550 00 30**	288	
500 mm ⊠	500 x 465	12,7	21	**031550 00 60**	288	

Infobox: Para las recomendaciones de mueble mire a partir de la pág. 817

Lavabo semi-empotrado						
con rebosadero, con bancada para grifería, fijación para montaje en encimera de madera incl.						
550 mm ●	550 x 470	17,6	21	**031455 00 00**	352	
550 mm ● ● ●	550 x 470	17,6	21	**031455 00 30**	352	
550 mm ⊠	550 x 470	17,6	21	**031455 00 60**	352	

Infobox: Para las recomendaciones de mueble mire a partir de la pág. 817

WONDER GLISS

WonderGliss
+ EUR 61 cada pieza;
añadir el nº 1 al final del nº de art.

Vero Design by Duravit

Descripción	An. x Prof. (mm)	kg	Cant.	Nº de artículo	Euro Blanco - 00	Euro Negro - 08
Lavabo empotrado						
montaje desde abajo, con rebosadero, fijación para montaje en encimera de madera incl., sin bancada para grifería						
430 mm ⊗	430 x 315	8,2	24	**033043 00 00**	244	
Fijación						
para la colocación en encimeras de piedra natural						
(excepto # 046651)		0,2		**005028 00 00**	17	
Sifón de diseño*						
cromado		1,5		**005036 10 00**	159	

Infobox: * Atención: al utilizar este sifón hay que tener en cuenta la altura de desagüe desde suelo acabado hasta el centro desagüe según ficha técnica / En lavabos empotrados desde abajo se indican las medidas interiores

Lavabo empotrado						
montaje desde abajo, con rebosadero, sin bancada para grifería, fijación para montaje en encimera de madera incl.						
485 mm ⊗	485 x 315	8,2	21	**033048 00 00**	233	
Fijación						
para la colocación en encimeras de piedra natural						
(excepto # 046651)		0,2		**005028 00 00**	17	
Sifón de diseño*						
cromado		1,5		**005036 10 00**	159	
Válvula manual ***						
para lavabos con rebosadero						
cromado		0,4		**005052 10 00**	74	

Infobox: * Atención: al utilizar este sifón hay que tener en cuenta la altura de desagüe desde suelo acabado hasta el centro desagüe según ficha técnica / *** Recomendado con grifería mural, mueble para lavabo y/o encimera / En lavabos empotrados desde abajo se indican las medidas interiores / Si se instala una válvula manual, por favor, no sobrepasar el caudal máx. de 7,5 l de la grifería

WonderGliss
+ EUR 61 cada pieza;
añadir el nº 1 al final del nº de art.

Vero Design by Duravit

Descripción	An. x Prof. (mm)	kg	Cant.	Nº de artículo	Euro Blanco - 00	Euro Negro - 08
Lavabo empotrado						
rectificado especial para muebles Duravit, montaje desde abajo, con rebosadero, sin bancada para grifería						
485 mm ⊗	485 x 315	8,2	21	**033048 00 22**	277	
Sifón de diseño*						
cromado		1,5		**005036 10 00**	159	
Válvula manual ***						
para lavabos con rebosadero						
cromado		0,4		**005052 10 00**	74	

Infobox: * Atención: al utilizar este sifón hay que tener en cuenta la altura de desagüe desde suelo acabado hasta el centro desagüe según ficha técnica / *** Recomendado con grifería mural, mueble para lavabo y/o encimera / En lavabos empotrados desde abajo se indican las medidas interiores / Lavabo empotrado solo con encimeras variables, así como los muebles para lavabo para lavabos empotrados, mire las recomendaciones actuales de muebles a partir de la página 817. Los lavabos se suministran siempre de forma encolada con la encimera o el mueble para lavabo / Si se instala una válvula manual, por favor, no sobrepasar el caudal máx. de 7,5 l de la grifería / No disponible en WonderGliss

WonderGliss
+ EUR 61 cada pieza;
añadir el nº 1 al final del nº de art.

Vero Design by Duravit

Descripción	An. x Prof. (mm)	kg	Cant.	Nº de artículo	Euro Blanco - 00	Euro Negro - 08
Lavabo / Lavabo para mueble						
con rebosadero, con bancada para grifería, parte inferior vitrificada, fijación incl., para montaje mural						
1250 mm ●	1250 x 490	36,3	8	**032912 00 00**	825	
1250 mm ● ● ●	1250 x 490	36,3	8	**032912 00 30**	825	
1250 mm ⊠	1250 x 490	36,3	8	**032912 00 60**	825	
1050 mm ●	1050 x 490	32,2	8	**032910 . . 00**	685	1.029
1050 mm ● ● ●	1050 x 490	32,2	8	**032910 . . 30**	685	1.029
1050 mm ⊠	1050 x 490	32,2	8	**032910 . . 60**	685	1.029
850 mm ●	850 x 490	25,4	8	**032985 00 00**	554	
850 mm ● ● ●	850 x 490	25,4	8	**032985 00 30**	554	
850 mm ⊠	850 x 490	25,4	8	**032985 00 60**	554	
sin rebosadero, con bancada para grifería, parte inferior vitrificada, fijación incl., para montaje mural						
1250 mm ●	1250 x 490	36,3	8	**032912 00 41**	825	
1250 mm ● ● ●	1250 x 490	36,3	8	**032912 00 44**	825	
1250 mm ⊠	1250 x 490	36,3	8	**032912 00 70**	825	
1050 mm ●	1050 x 490	32,2	8	**032910 00 41**	685	
1050 mm ● ● ●	1050 x 490	32,2	8	**032910 00 44**	685	
1050 mm ⊠	1050 x 490	32,2	8	**032910 00 70**	685	
850 mm ●	850 x 490	25,4	8	**032985 00 41**	554	
850 mm ● ● ●	850 x 490	25,4	8	**032985 00 44**	554	
850 mm ⊠	850 x 490	25,4	8	**032985 00 70**	554	
Sifón de diseño*						
cromado		1,5		**005036 10 00**	159	
Sifón ahorrador de espacio						
Blanco	1 1/4"	0,4		**005076 00 00**	54	
Consola metálica						
cromado, ajustable en altura + 50 mm						
para lavabo #032912		3,4		**003073 10 00**	547	
para lavabo #032910		3,3		**003072 10 00**	527	
para lavabo #032985		3,2		**003071 10 00**	512	
Toallero						
perfil cuadrado 14 mm, cromado						
para lavabo #032912	1205	0,7		**003034 10 00**	211	
para lavabo # 032910, 034210	1009	0,6		**003035 10 00**	199	
para lavabo # 032985, 034285, 035285	808	0,5		**003036 10 00**	184	
Sombrero de desagüe						
para lavabo sin rebosadero						
cromado	80	0,4		**005038 10 00**	75	

Infobox: * Atención: al utilizar este sifón hay que tener en cuenta la altura de desagüe desde suelo acabado hasta el centro desagüe según ficha técnica / En combinación con muebles lavabo se recomienda un sifón ahorrador de espacio. / Para la fijación de lavabos superiores a 1000 mm, se necesitan dos juegos de fijaciones con nº de art. #6951000000. / Para las recomendaciones de mueble mire a partir de la pág. 817

WonderGliss
+ EUR 61 cada pieza;
añadir el nº 1 al final del nº de art.

Vero Design by Duravit

	Descripción	An. x Prof. (mm)	kg	Cant.	Nº de artículo	Euro Blanco - 00	Negro - 08
	Bidé suspendido ●						
	con rebosadero						
	con bancada para grifería	370 x 540	21,5	20	**223915 . . 00**	529	795
	Fijación						
	para bidé e inodoro suspendido						
	embellecedor, blanco	Ø 12 x 180	0,2		**006500 00 00**	14	
	embellecedor, cromado	Ø 12 x 180	0,2		**006500 10 00**	14	
	Sifón para bidé						
	con tubo alargado de desagüe						
	cromado	1 1/4"	0,6		**005027 00 00**	30	
	Infobox: Si no se utiliza un bastidor, se recomienda la fijación # 006500						
	Bidé de pie						
	con rebosadero, con bancada para grifería, fijación incl.						
	●	370 x 570	27,0	16	**224010 . . 00**	546	820
	● ● ●	370 x 570	27,0	16	**224010 . . 30**	546	820
	Sifón para bidé						
	con tubo alargado de desagüe						
	cromado	1 1/4"	0,6		**005027 00 00**	30	
	Inodoro suspendido						
	fondo hondo, EWL clase 1						
	4,5 litros	370 x 545	25,2	16	**221709 . . 64**	551	828
	Fijación						
	para bidé e inodoro suspendido						
	embellecedor, blanco	Ø 12 x 180	0,2		**006500 00 00**	14	
	embellecedor, cromado	Ø 12 x 180	0,2		**006500 10 00**	14	
	Junta reducción de ruido						
	para inodoro suspendido		0,3		**005064 00 00**	27	
	Asiento inodoro						
	desmontable, bisagras acero inoxidable						
	cierre amortiguado		2,7	108	**006769 . . 00**	201	302
	Infobox: Si no se utiliza un bastidor, se recomienda la fijación # 006500						
	Inodoro de pie						
	para alimentación variable, fondo hondo, fijación incl., salida horizontal, EWL clase 2						
	6 litros	370 x 570	29,5	16	**211709 00 00**	652	
	Asiento inodoro						
	desmontable, bisagras acero inoxidable						
	cierre amortiguado		2,7	108	**006769 00 00**	201	

WonderGliss
+ EUR 61 cada pieza;
añadir el nº 1 al final del nº de art.

Vero Design by Duravit

	Descripción	An. x Prof. (mm)	kg	Cant.	Nº de artículo	Euro Blanco - 00	Negro - 08
	Inodoro de pie para tanque bajo						
	fondo hondo, para tanque bajo (cisterna no incl.), surtido conexión dual, salida horizontal y vertical desde 70 - 185 mm, longitud ajustable o con codo conexión vertical desde 160 -240 mm, fijación incl., EWL clase 2						
	6 litros	370 x 630	31,8	9	**211609 . . 00**	724	1.087
	Surtido conexión dual						
	salida universal para conexión horizontal y vertical, longitud ajustable.						
	incl. excéntrico	Ø 110	1,5		**001422 00 00**	71	
	Codo conexión vertical						
	para salida vertical	Ø 90	0,9		**899025 00 00**	71	
	Cisterna						
	con mecanismo interior, con descarga doble, cromado, EWL clase 2, 6/3 l						
	alimentación lateral izq./dcha.	380 x 160	13,6	27	**090900 . . 05**	416	623
	alimentación inferior izq.	380 x 160	13,8	27	**090910 . . 05**	416	623
	Cambio a surtido conexión posterior						
	para conexión posterior						
	cromado		0,5		**007504 10 00**	33	
	Asiento inodoro						
	desmontable, bisagras acero inoxidable						
	cierre amortiguado		2,7	108	**006769 . . 00**	201	302
	Urinario						
	alimentación posterior, con succión, salida horizontal, fijación incl., versión sin tapa						
	modelo sin mosca	295 x 320	14,8	20	**280032 . . 00**	412	617
	modelo con mosca	295 x 320	14,8	20	**280032 00 07**	441	
	Sifón						
	1 - 4 l						
	salida horizontal (oculta)	ø 50	0,2		**005112 00 00**	28	
	Goma de entrada alimentación						
	para alimentación de urinario, junta incl.						
	cromado		0,02		**438180 00**	10	

WonderGliss
+ EUR 61 cada pieza;
añadir el nº 1 al final del nº de art.

Vero Design by Duravit

Descripción	An. x Prof. (mm)	kg	Cant.	Nº de artículo	Euro Blanco - 00	Negro - 08
Urinario						
alimentación posterior, con succión, salida horizontal, fijación incl., versión para tapa						
modelo sin mosca	295 x 320	14,8	20	**280132 00 00**	433	
modelo con mosca	295 x 320	14,8	20	**280132 00 07**	465	
Sifón						
1 - 4 l						
salida horizontal (oculta)	ø 50	0,2		**005112 00 00**	28	
Tapa para urinario						
bisagras acero inoxidable						
sin cierre amortiguado		1,2	144	**006151 00 00**	149	
bisagras cromadas						
cierre amortiguado		1,2	192	**002219 00 00**	209	
Goma de entrada alimentación						
para alimentación de urinario, junta incl.						
cromado		0,02		**438180 00**	10	

WonderGliss
+ EUR 61 cada pieza;
añadir el nº 1 al final del nº de art.

Accesorios

	Descripción	An. x Prof. (mm)	kg	Cant.	Nº de artículo	Euro
	Sombrero de desagüe					
	para lavabo sin rebosadero					
	cromado	50	0,3		**005024 10 00**	67
	Sombrero de desagüe					
	para lavabo sin rebosadero					
	cromado	80	0,4		**005038 10 00**	75
	Válvula manual ***					
	para lavabos con rebosadero					
	cromado		0,4		**005052 10 00**	74
	Infobox: *** Recomendado con grifería mural, mueble para lavabo y/o encimera / Si se instala una válvula manual, por favor, no sobrepasar el caudal máx. de 7,5 l por cada grifería.					
	Válvula de desagüe					
	cromado					
	con accionamiento horizontal**		0,5		**005031 10 00**	78
	Infobox: ** Necesario en combinación con una grifería mural y encimera hasta un grosor máx. de 30 mm					
	Válvula de desagüe					
	cromado					
	con accionamiento vertical***		0,5		**005051 10 00**	78
	Infobox: *** Necesario en combinación con una grifería mural y muebles Duravit					
	Sombrero de desagüe					
	cromado		0,1		**005040 10 00**	31
	Sombrero de desagüe					
	cromado		0,1		**005043 10 00**	53
	Embellecedor de rebosadero					
	cromado				**100107 00 00**	4
	Tubo conector					
	con manguito doble					
	cromado	Ø 32	0,2		**005025 10 00**	14
	Fijación					
	para la colocación en encimeras de piedra natural					
	(excepto # 046651)		0,2		**005028 00 00**	17

Accesorios

	Descripción	An. x Prof. (mm)	kg	Cant.	Nº de artículo	Euro
	Fijación					
	para la colocación en encimeras de piedra natural		0,02		**005037 10 00**	16
	Sifón ahorrador de espacio					
	Blanco	1 1/4"	0,4		**005076 00 00**	54
	Infobox: En combinación con muebles lavabo se recomienda un sifón ahorrador de espacio.					
	Fijación					
	para lavabos	ø 10 x 140	0,2		**695100 00 00**	5
	Fijación					
	para montaje de vertedero Starck 3 # 031348 sin rejilla abatible					
	cromado	ø 10 x 140	0,2		**006712 10 00**	27
	Sifón para lavabo					
	con tubo desagüe alargado 300 mm					
	cromado	1 1/4"	0,6		**005026 00 00**	29
	Sifón de diseño*					
	cromado		1,5		**005036 10 00**	159
	Infobox: * Atención: al utilizar este sifón hay que tener en cuenta la altura de desagüe desde suelo acabado hasta el centro desagüe según ficha técnica					
	Sifón empotrado **					
	para lavabo Architec					
	incl. accesorio de conexión		0,6		**005044 10 00**	89
	Infobox: ** Necesario para el montaje # 044358					
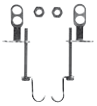	**Fijación rápida**					
	para semipedestal		0,1		**005503 00 00**	33
	Fijación rápida					
	para semipedestal		0,1		**005504 00 00**	33
	Fijación rápida					
	para semipedestal		0,1		**005505 00 00**	32

Accesorios

	Descripción	An. x Prof. (mm)	kg	Cant.	Nº de artículo	Euro
	Codo conexión vertical					
	para salida vertical	Ø 100	0,7		**899025 00 95**	35
	para salida vertical	Ø 90	0,9		**899025 00 00**	71
	Tubo conector					
	salida vertical		0,59		**001415 00 00**	35
	Surtido conexión dual					
	salida universal para conexión horizontal y vertical, longitud ajustable.					
	incl. excéntrico	Ø 110	1,5		**001422 00 00**	71
	Tubo conector con embellecedor					
	salida vertical	ø 110	0,1		**001428 00 00**	27
	Tubo con embellecedor					
	salida horizontal	ø 110	0,1		**001429 00 00**	27
	Cambio a surtido conexión posterior					
	para conexión posterior					
	cromado		0,5		**007504 10 00**	33
	Bastidor					
	versión empotrada (distancia 180 mm) para paredes sólidas					
	para inodoro suspendido				**695200 00 00**	71
	Junta reducción de ruido					
	para bidé e inodoro suspendido		0,3		**005019 00 00**	9
	Junta reducción de ruido					
	para inodoro suspendido		0,3		**005020 00 00**	28
	Junta reducción de ruido					
	para inodoro suspendido		0,3		**005064 00 00**	27

Accesorios

	Descripción	An. x Prof. (mm)	kg	Cant.	Nº de artículo	Euro
	Fijación					
	para bidé e inodoro suspendido					
	embellecedor, blanco	Ø 12 x 180	0,2		**006500 00 00**	14
	embellecedor, cromado	Ø 12 x 180	0,2		**006500 10 00**	14
	Infobox: Si no se utiliza un bastidor, se recomienda la fijación # 006500					
	Sifón					
	1 - 4 l					
	salida vertical	ø 50	0,2		**005111 00 00**	28
	Sifón					
	1 - 4 l					
	salida horizontal (oculta)	ø 50	0,2		**005112 00 00**	28
	Sifón					
	0,5 - 4 l					
	salida horizontal (oculta)	ø 50	0,2		**005113 00 00**	60
	Set de montaje					
	para urinario Ben, Jim, Bill, compuesto por fijación y sifón					
	salida vertical				**001435 10 00**	37
	Set de montaje					
	para urinario Ben, Jim, Bill, compuesto por fijación y sifón					
	salida horizontal				**001436 10 00**	40
	Fijación					
	para urinario Ben, Jim, Bill					
	embellecedor, cromado	ø 10 x 140	0,2		**005030 10 00**	6
	Fijación					
	para urinario					
	embellecedor, cromado	Ø 8 x 110	0,1		**006713 10 00**	7
	Rejilla de urinario					
	acero inoxidable		0,2		**005041 10 00**	50
	Rejilla de urinario					
	acero inoxidable		0,2		**005042 10 00**	50

Accesorios

	Descripción	An. x Prof. (mm)	kg	Cant.	Nº de artículo	Euro
	Goma de entrada alimentación					
	para alimentación de urinario, junta incl.					
	cromado		0,02		**438180 00**	10
	Sifón para bidé					
	con tubo alargado de desagüe					
	cromado	1 1/4“	0,6		**005027 00 00**	30
	Fijación - pletinas					
	para # 084229, 045360, 079444, 075244		0,3		**005000 00 00**	4
	Infobox: Para el montaje se necesita las fijaciones - pletinas # 005000					
	Fijación					
	para bidé de pie, inodoro de pie y semipedestal					
	embellecedor blanco y cromado	Ø 6 x 70	0,4		**006701 10 00**	4
	Tubo conector					
					001456 00 00	35

D-Code Design by Duravit

	Descripción	An. x Prof. (mm)	kg	Cant.	Nº de artículo	Euro Cromado - 10
	Espejo de maquillaje					
	ampliación 3 veces mayor					
	cromado		0,91		**009912 10 00**	100
	Soporte con jabonera					
	cromado					
	mate, jabonera izq.		0,7		**009917 10 00**	41
	mate, jabonera dcha.		0,7		**009918 10 00**	41
	Dispensador de jabón					
	fijación en pared					
	cromado		0,5		**009916 10 00**	123
	Soporte con vaso					
	cromado					
	mate, vaso izq.		0,6		**009919 10 00**	50
	mate, vaso dcha.		0,6		**009920 10 00**	50
	Gancho-toallero					
	cromado		0,1		**009904 10 00**	7
	Anillo para toallas					
	cromado		0,38		**009921 10 00**	34
	Toallero					
	horquilla, móvil					
	cromado	445	0,9		**009922 10 00**	71
	Toallero					
	cromado	800	0,8		**009923 10 00**	67
	Toallero					
	cromado	600	0,7		**009924 10 00**	60
	Repisa - toallero					
	cromado	630 x 220	1,6		**009925 10 00**	180
	Portarollo					
	cromado		0,4		**009926 10 00**	35

D-Code Design by Duravit

	Descripción	An. x Prof. (mm)	kg	Cant.	Nº de artículo	Euro
						Cromado - 10
	Soporte para rollo de recambio					
	cromado		0,3		**009915 10 00**	30
	Portaescobilla					
	fijación en pared					
	cromado		1,3		**009927 10 00**	45
	Portaescobilla					
	de pie					
	cromado		0,9		**009928 10 00**	74

Karree Design by Duravit

	Descripción	An. x Prof. (mm)	kg	Cant.	Nº de artículo	Euro Cromado - 10
	Espejo de maquillaje					
	ampliación 3 veces mayor					
	cromado		0,9		**009912 10 00**	100
	Soporte con jabonera					
	cromado		0,8		**009952 10 00**	90
	Cestilla de jabón					
	cromado		0,7		**009953 10 00**	84
	Dispensador de jabón					
	fijación en pared					
	cromado		1,0		**009954 10 00**	199
	Estantería de cristal					
			1,5		**009950 10 00**	131
	Soporte con vaso					
	cromado		0,8		**009951 10 00**	79
	Anillo para toallas					
	cromado		0,7		**009961 10 00**	79
	Gancho-toallero					
	cromado		0,1		**009904 10 00**	7
	Toallero					
	horquilla, móvil					
	cromado		0,7		**009958 10 00**	103
	Toallero					
	cromado	600	0,7		**009959 10 00**	108
	Toallero					
	cromado	800	0,8		**009960 10 00**	131
	Repisa - toallero					
	cromado		1,5		**009962 10 00**	285

Karree Design by Duravit

	Descripción	An. x Prof. (mm)	kg	Cant.	Nº de artículo	Euro
						Cromado - 10
	Portarollo					
	cromado		0,6		**009955 10 00**	74
	Soporte para rollo de recambio					
	cromado		0,3		**009956 10 00**	58
	Portaescobilla					
	fijación en pared					
	cromado		1,5		**009957 10 00**	89

OpenSpace Design by EOOS

	Descripción	Nº de artículo	Euro
	Asiento para ducha		
	abatible, soporta cargas hasta 150 kg., material: poliuretano, Aluminio		
	Antracita	**791873 68 0 00 0000**	440
	Asidero con cestilla		
	material: poliuretano, cromado, Antracita		
	cestilla de ducha izq.	**791874 68 0 00 0000**	171
	cestilla de ducha dcha.	**791875 68 0 00 0000**	171
	Cestilla de ducha		
	material: poliuretano, cromado		
	Antracita	**791876 68 0 00 0000**	144

Griferías

B.1	234
B.2	238
C.1	242
Accesorios griferías	251

Indicaciones importantes - Griferías

1. Medida/peso
Las indicaciones de medida son en mm. Las indicaciones de peso son netas y sin embalaje.

2. Tolerancias
Las medidas en los dibujos están indicadas en milímetros, incluida la tolerancia estándar. Nos reservamos el derecho a efectuar modificaciones técnicas y modificaciones en las medidas.

3. Fichas técnicas de los productos
Las fichas técnicas de nuestros productos incluyen los diagramas de caudal y están disponibles en nuestra página web y pueden descargarse en www.duravit.es o en el portal para profesionales pro.duravit.es.

4. European Water Label (EWL)
European Water Label es un sistema de clasificación europeo con 12 grupos de productos sanitarios en total.
Las cantidades de caudal medias, determinadas para la grifería de lavabo en base al European Water Label, se indican en la siguiente ilustración. El valor máximo es de 5,5 l/min.
La clasificación correspondiente se indica directamente en los productos.
Encontrará información adicional en la ficha técnica del producto.

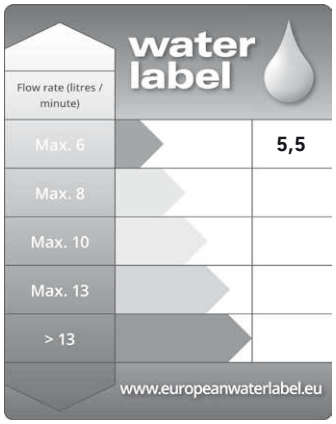

Clase EWL 1

Información de producto - Griferías

Gráficos de mando

En las griferías de bañeras y teleduchas con varias salidas están impresos los siguientes gráficos para explicar claramente los diferentes usos.

Teleducha

Ducha fija

Caño de bañera

Tecnologías

Cartucho de chorro móvil

El cartucho de chorro móvil permite adaptar de forma personalizada un ángulo de chorro de hasta ± 10°. La variabilidad proporciona una mayor posibilidad de combinación con lavabos y ayuda a evitar molestas salpicaduras sin tener que cambiar la grifería o el lavabo.

Unidad de seguridad

La unidad de seguridad según DIN EN 1717 se necesita para bañeras que tengan un vaciador automático con rebosadero y función de llenado.

Función Air

Añadiendo aire se genera un chorro de agua agradable y burbujeante.

Información de producto - Griferías

Ducha fija para brazo de ducha mural o conexión en techo.

Longitud (mm)	N.º artículo #	Ø 200 mm # UV0660 0130 00	Ø 240 mm # UV0660 0140 00	Ø 300 mm # UV0660 0150 00	Ø 400 mm # UV0660 0160 00
			240 x 240 mm # UV0660 0270 00	300 x 300 mm # UV0660 0280 00	400 x 400 mm # UV0660 0290 00
352	UV0670 0170 00	●	●		
	UV0670 0300 00				
352	UV0670 0180 00	●	●		
	UV0670 0310 00				
352	UV0670 0190 00	●	●		
	UV0670 0320 00				
385	UV0670 0200 00	●	●	●	●
485	UV0670 0210 00	●	●	●	●
125	UV0670 0220 00	●	●	●	●
225	UV0670 0230 00				
325	UV0670 0240 00				
125	UV0670 0330 00				
225	UV0670 0340 00				
325	UV0670 0350 00				

B.1

	Descripción	A (mm)	Nº de artículo	Euro
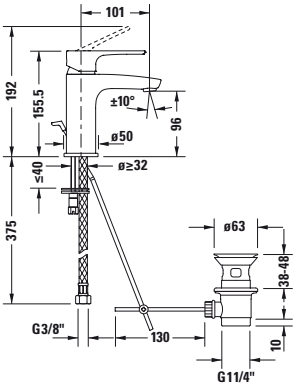	**Mezclador monomando para lavabos S** sistema mezclador cerámico, saliente 101 mm, flexos conexión 3/8", cartucho de chorro móvil, caudal 5,5 l/min (con 3 bar), chorro normal, conexión alim. 1/2", superficie cromada, limitador de temperatura ajustable, presión recomendada 3 - 5 bar, EWL clase 1, reducción de ruido clase I			
	con vaciador y accionamiento	156	**B11010 0010 10**	129
	sin vaciador ni accionamiento	156	**B11010 0020 10**	120
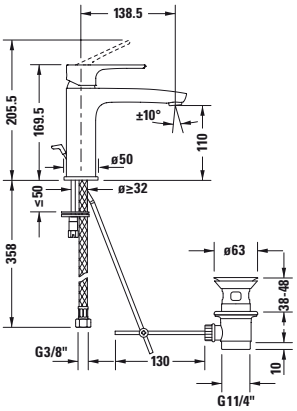	**Mezclador monomando para lavabos M** sistema mezclador cerámico, saliente 139 mm, flexos conexión 3/8", cartucho de chorro móvil, caudal 5,3 l/min (con 3 bar), chorro normal, conexión alim. 1/2", superficie cromada, limitador de temperatura ajustable, presión recomendada 3 - 5 bar, EWL clase 1, reducción de ruido clase I			
	con vaciador y accionamiento	170	**B11020 0010 10**	144
	sin vaciador ni accionamiento	170	**B11020 0020 10**	134
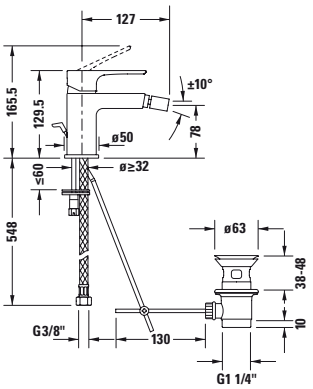	**Mezclador monomando para bidé** sistema mezclador cerámico, saliente 127 mm, flexos conexión 3/8", caudal 5,3 l/min (con 3 bar), chorro normal, salida fija con rótula, superficie cromada, limitador de temperatura ajustable, presión recomendada 3 - 5 bar			
	reducción de ruido clase I, con vaciador y accionamiento	130	**B12400 0010 10**	116
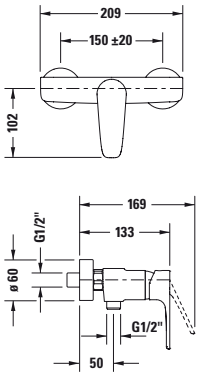	**Mezclador monomando para ducha, visto** tipo de conexión:, excéntricas 150 mm ± 20 mm, sistema mezclador cerámico, interruptor de tubo en la conexión del flexo, caudal 16,7 l/min (con 3 bar), conexión flexo 1/2", conexión alim. 1/2", presión recomendada 3 - 5 bar, clase de ruido II			
	superficie cromada		**B14230 0000 10**	118

B.1

	Descripción	A (mm)	Nº de artículo	Euro
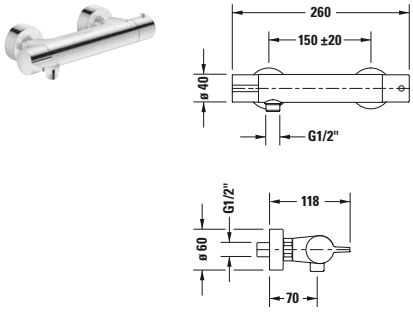	**Termostato de ducha, visto**			
	tipo de conexión:, excéntricas 150 mm ± 20 mm, cartucho termostático, bloqueo de seguridad en 38°C, interruptor de tubo en la conexión del flexo, caudal 15,3 l/min (con 3 bar), conexión flexo 1/2", conexión alim. 1/2", presión recomendada 3 - 5 bar, reducción de ruido clase I			
	superficie cromada		**B14220 0000 10**	201
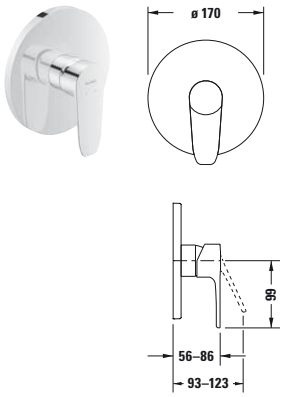	**Mezclador monomando para ducha, empotrado**			
	tipo de conexión: cuerpo base empot., sistema mezclador cerámico, florón redondo Ø 170 mm, caudal 24,6 l/min (con 3 bar), suministro: partes visibles con la unidad funcional, presión recomendada 3 - 5 bar			
	superficie cromada		**B14210 0100 10**	242
	Accesorios necesarios			
	Bluebox® 1/2", cuerpo base empotrado, sin prebloqueo		**GK0900 0000 00**	97
	Bluebox® 3/4", cuerpo base empotrado, con prebloqueo		**GK0900 0010 00**	200
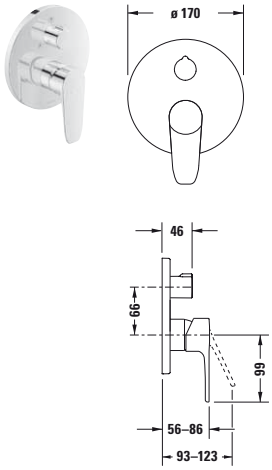	**Mezclador monomando para ducha, empotrado**			
	tipo de conexión: cuerpo base empot., sistema mezclador cerámico, florón redondo Ø 170 mm, caudal 22,5 l/min (con 3 bar), con inversor, 2 funciones, inversor teleducha / rociador superior, suministro: partes visibles con la unidad funcional, presión recomendada 3 - 5 bar			
	superficie cromada		**B14210 0120 10**	363
	Accesorios necesarios			
	Bluebox® 1/2", cuerpo base empotrado, sin prebloqueo		**GK0900 0000 00**	97
	Bluebox® 3/4", cuerpo base empotrado, con prebloqueo		**GK0900 0010 00**	200

B.1

	Descripción	A (mm)	Nº de artículo	Euro
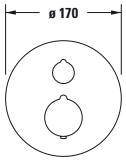 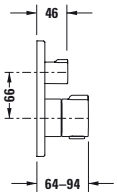	**Termostato de ducha, empotrado**			
	tipo de conexión: cuerpo base empot., cartucho termostático, florón redondo Ø 170 mm, caudal 20,6 l/min (con 3 bar), bloqueo de seguridad en 38°C, suministro: partes visibles con la unidad funcional, superficie cromada, presión recomendada 3 - 5 bar			
	1 función, válvula de cierre		**C14200 0160 10**	536
	2 funciones, con válvula de cierre e inversor		**C14200 0140 10**	555
	Accesorios necesarios			
	Bluebox® 1/2", cuerpo base empotrado, sin prebloqueo		**GK0900 0000 00**	97
	Bluebox® 3/4", cuerpo base empotrado, con prebloqueo		**GK0900 0010 00**	200
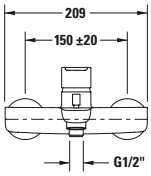 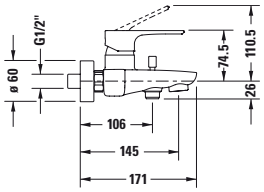	**Mezclador monomando para bañera, visto**			
	tipo de conexión:, excéntricas 150 mm ± 20 mm, sistema mezclador cerámico, interruptor de tubo en la conexión del flexo, caudal salida 18,6 l/min (con 3 bar), caudal del flexo 15,3 l/min (con 3bar), chorro normal, conexión flexo 1/2", conexión alim. 1/2", inversor con retorno automático, presión recomendada 3 - 5 bar			
	superficie cromada		**B15230 0000 10**	156
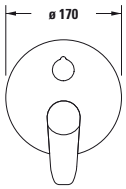 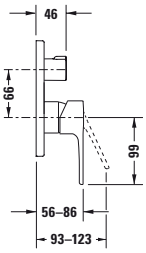	**Mezclador monomando para bañera, empotrado**			
	tipo de conexión: cuerpo base empot., sistema mezclador cerámico, inversor bañera / teleducha, florón redondo Ø 170 mm, caudal 22,5 l/min (con 3 bar), 2 funciones, suministro: partes visibles con la unidad funcional, superficie cromada, presión recomendada 3 - 5 bar			
	con inversor		**B15210 0120 10**	363
	con inversor y antiretorno		**B15210 0180 10**	464
	Accesorios necesarios			
	Bluebox® 1/2", cuerpo base empotrado, sin prebloqueo		**GK0900 0000 00**	97
	Bluebox® 3/4", cuerpo base empotrado, con prebloqueo		**GK0900 0010 00**	200

B.1

	Descripción	A (mm)	Nº de artículo	Euro
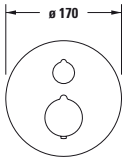 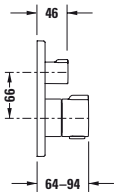	**Termostato de bañera, empotrado**			
	tipo de conexión: cuerpo base empot., cartucho termostático, bloqueo de seguridad en 38°C, florón redondo Ø 170 mm, caudal 20,6 l/min (con 3 bar), inversor bañera / teleducha, suministro: partes visibles con la unidad funcional, superficie cromada, presión recomendada 3 - 5 bar			
	con válvula de cierre e inversor		**C15200 0140 10**	555
	con válvula de cierre, inversor y antiretorno		**C15200 0180 10**	706
	Accesorios necesarios			
	Bluebox® 1/2", cuerpo base empotrado, sin prebloqueo		**GK0900 0000 00**	97
	Bluebox® 3/4", cuerpo base empotrado, con prebloqueo		**GK0900 0010 00**	200
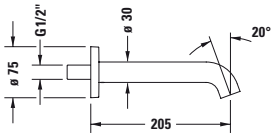	**Caño de bañera**			
	caño 205 mm, conexión alim. 1/2", superficie cromada, caudal 19,0 l/min (con 3 bar), reducción de ruido clase I			
	florón redondo		**C15240 0100 10**	225

B.2

	Descripción	A (mm)	Nº de artículo	Euro
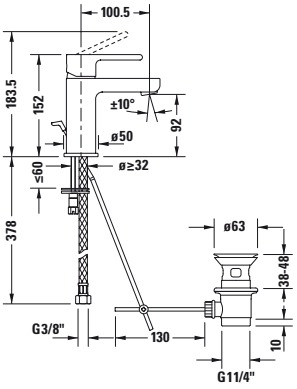	**Mezclador monomando para lavabos S** sistema mezclador cerámico, saliente 101 mm, flexos conexión 3/8", cartucho de chorro móvil, caudal 5,5 l/min (con 3 bar), chorro normal, conexión alim. 1/2", superficie cromada, limitador de temperatura ajustable, presión recomendada 3 - 5 bar, EWL clase 1, reducción de ruido clase I			
	con vaciador y accionamiento	152	**B21010 0010 10**	137
	sin vaciador ni accionamiento	152	**B21010 0020 10**	128
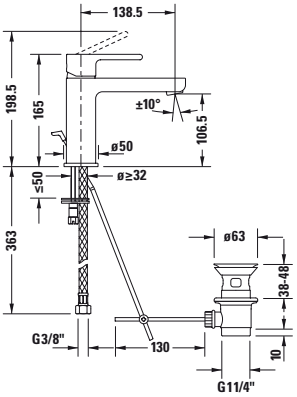	**Mezclador monomando para lavabos M** sistema mezclador cerámico, saliente 139 mm, flexos conexión 3/8", cartucho de chorro móvil, caudal 5,3 l/min (con 3 bar), chorro normal, conexión alim. 1/2", superficie cromada, limitador de temperatura ajustable, presión recomendada 3 - 5 bar, EWL clase 1, reducción de ruido clase I			
	con vaciador y accionamiento	165	**B21020 0010 10**	155
	sin vaciador ni accionamiento	165	**B21020 0020 10**	145
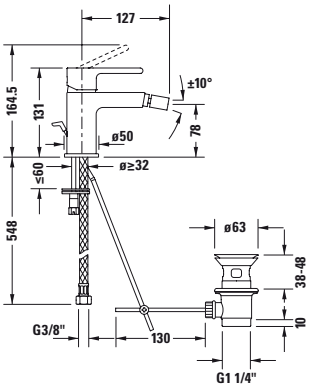	**Mezclador monomando para bidé** sistema mezclador cerámico, saliente 127 mm, flexos conexión 3/8", caudal 5,3 l/min (con 3 bar), chorro normal, salida fija con rótula, superficie cromada, limitador de temperatura ajustable, presión recomendada 3 - 5 bar, reducción de ruido clase I			
	con vaciador y accionamiento	131	**B22400 0010 10**	131
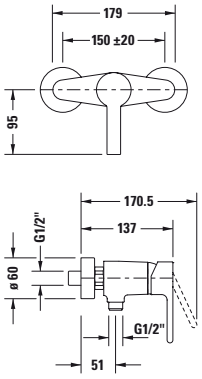	**Mezclador monomando para ducha, visto** tipo de conexión:, excéntricas 150 mm ± 20 mm, sistema mezclador cerámico, interruptor de tubo en la conexión del flexo, caudal 17,2 l/min (con 3 bar), conexión flexo 1/2", conexión alim. 1/2", presión recomendada 3 - 5 bar, clase de ruido II			
	superficie cromada		**B24230 0000 10**	125

B.2

	Descripción	A (mm)	Nº de artículo	Euro
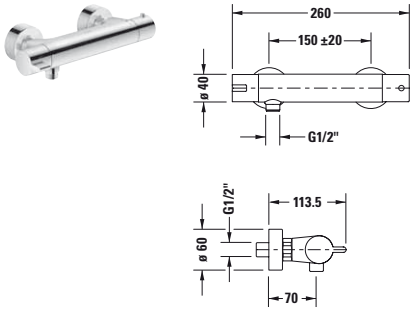	**Termostato de ducha, visto**			
	tipo de conexión:, excéntricas 150 mm ± 20 mm, cartucho termostático, bloqueo de seguridad en 38°C, interruptor de tubo en la conexión del flexo, caudal 15,3 l/min (con 3 bar), conexión flexo 1/2", conexión alim. 1/2", presión recomendada 3 - 5 bar, reducción de ruido clase I			
	superficie cromada		**B24220 0000 10**	225
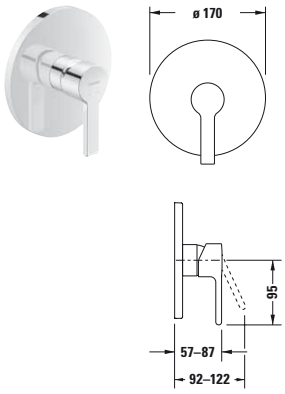	**Mezclador monomando para ducha, empotrado**			
	tipo de conexión: cuerpo base empot., sistema mezclador cerámico, florón redondo Ø 170 mm, caudal 24,6 l/min (con 3 bar), suministro: partes visibles con la unidad funcional, presión recomendada 3 - 5 bar			
	superficie cromada		**B24210 0100 10**	242
	Accesorios necesarios			
	Bluebox® 1/2", cuerpo base empotrado, sin prebloqueo		**GK0900 0000 00**	97
	Bluebox® 3/4", cuerpo base empotrado, con prebloqueo		**GK0900 0010 00**	200
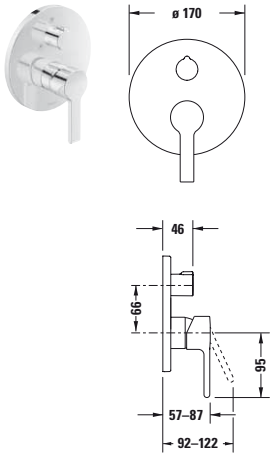	**Mezclador monomando para ducha, empotrado**			
	tipo de conexión: cuerpo base empot., sistema mezclador cerámico, florón redondo Ø 170 mm, caudal 22,5 l/min (con 3 bar), con inversor, 2 funciones, inversor teleducha / rociador superior, suministro: partes visibles con la unidad funcional, presión recomendada 3 - 5 bar			
	superficie cromada		**B24210 0120 10**	363
	Accesorios necesarios			
	Bluebox® 1/2", cuerpo base empotrado, sin prebloqueo		**GK0900 0000 00**	97
	Bluebox® 3/4", cuerpo base empotrado, con prebloqueo		**GK0900 0010 00**	200

B.2

	Descripción	A (mm)	Nº de artículo	Euro
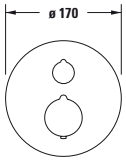 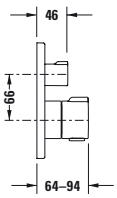	**Termostato de ducha, empotrado**			
	tipo de conexión: cuerpo base empot., cartucho termostático, florón redondo Ø 170 mm, caudal 20,6 l/min (con 3 bar), bloqueo de seguridad en 38°C, suministro: partes visibles con la unidad funcional, superficie cromada, presión recomendada 3 - 5 bar			
	1 función, válvula de cierre		**C14200 0160 10**	536
	2 funciones, con válvula de cierre e inversor		**C14200 0140 10**	555
	Accesorios necesarios			
	Bluebox® 1/2", cuerpo base empotrado, sin prebloqueo		**GK0900 0000 00**	97
	Bluebox® 3/4", cuerpo base empotrado, con prebloqueo		**GK0900 0010 00**	200
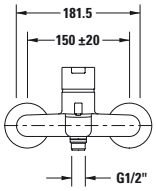 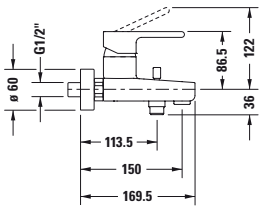	**Mezclador monomando para bañera, visto**			
	tipo de conexión:, excéntricas 150 mm ± 20 mm, sistema mezclador cerámico, interruptor de tubo en la conexión del flexo, caudal de salida 17,2 l/min (con 3bar), caudal conexión de flexo 15,2 l/min (con 3bar), chorro normal, conexión flexo 1/2", conexión alim. 1/2", inversor con retorno automático, presión recomendada 3 - 5 bar			
	superficie cromada		**B25230 0000 10**	161
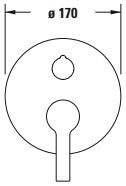 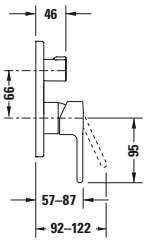	**Mezclador monomando para bañera, empotrado**			
	tipo de conexión: cuerpo base empot., sistema mezclador cerámico, florón redondo Ø 170 mm, caudal 22,5 l/min (con 3 bar), inversor bañera / teleducha, 2 funciones, suministro: partes visibles con la unidad funcional, superficie cromada, presión recomendada 3 - 5 bar			
	con inversor		**B25210 0120 10**	363
	con inversor y antiretorno		**B25210 0180 10**	464
	Accesorios necesarios			
	Bluebox® 1/2", cuerpo base empotrado, sin prebloqueo		**GK0900 0000 00**	97
	Bluebox® 3/4", cuerpo base empotrado, con prebloqueo		**GK0900 0010 00**	200

B.2

	Descripción	A (mm)	Nº de artículo	Euro
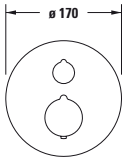 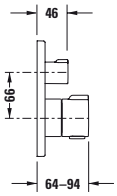	**Termostato de bañera, empotrado**			
	tipo de conexión: cuerpo base empot., cartucho termostático, bloqueo de seguridad en 38°C, florón redondo Ø 170 mm, caudal 20,6 l/min (con 3 bar), inversor bañera / teleducha, suministro: partes visibles con la unidad funcional, superficie cromada, presión recomendada 3 - 5 bar			
	con válvula de cierre e inversor		**C15200 0140 10**	555
	con válvula de cierre, inversor y antiretorno		**C15200 0180 10**	706
	Accesorios necesarios			
	Bluebox® 1/2", cuerpo base empotrado, sin prebloqueo		**GK0900 0000 00**	97
	Bluebox® 3/4", cuerpo base empotrado, con prebloqueo		**GK0900 0010 00**	200
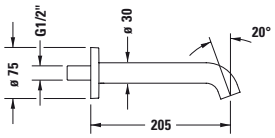	**Caño de bañera**			
	caño 205 mm, conexión alim. 1/2", superficie cromada, caudal 19,0 l/min (con 3 bar), reducción de ruido clase I			
	florón redondo		**C15240 0100 10**	225

C.1 Design by Kurt Merki Jr.

	Descripción	A (mm)	Nº de artículo	Euro
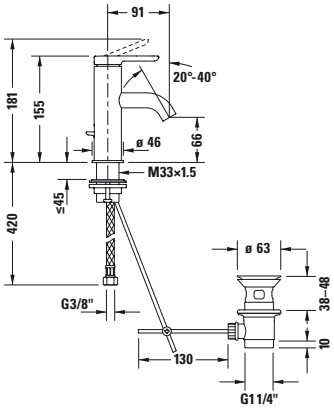	**Mezclador monomando para lavabos S**			
	sistema mezclador cerámico,			
	saliente 91 mm,			
	flexos conexión 3/8",			
	cartucho de chorro móvil,			
	caudal 5,0 l/min (con 3 bar),			
	chorro normal,			
	conexión alim. 1/2",			
	superficie cromada,			
	presión recomendada 3 - 5 bar,			
	EWL clase 1,			
	reducción de ruido clase I			
	con vaciador y accionamiento	155	**C11010 0010 10**	225
	sin vaciador ni accionamiento	155	**C11010 0020 10**	206
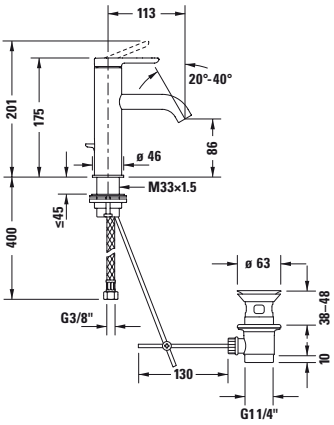	**Mezclador monomando para lavabos M**			
	sistema mezclador cerámico,			
	saliente 113 mm,			
	flexos conexión 3/8",			
	cartucho de chorro móvil,			
	caudal 5,0 l/min (con 3 bar),			
	chorro normal,			
	conexión alim. 1/2",			
	superficie cromada,			
	presión recomendada 3 - 5 bar,			
	EWL clase 1,			
	reducción de ruido clase I			
	con vaciador y accionamiento	175	**C11020 0010 10**	236
	sin vaciador ni accionamiento	175	**C11020 0020 10**	218
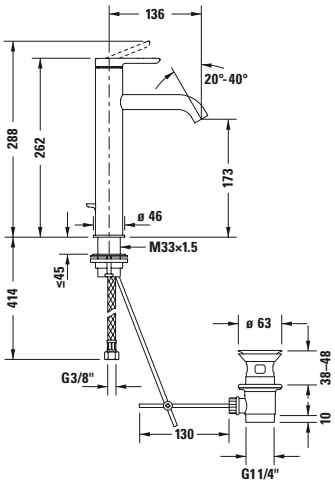	**Mezclador monomando para lavabos L**			
	sistema mezclador cerámico,			
	saliente 136 mm,			
	flexos conexión 3/8",			
	cartucho de chorro móvil,			
	caudal 5,0 l/min (con 3 bar),			
	chorro normal,			
	conexión alim. 1/2",			
	superficie cromada,			
	presión recomendada 3 - 5 bar,			
	EWL clase 1,			
	reducción de ruido clase I			
	con vaciador y accionamiento	262	**C11030 0010 10**	284
	sin vaciador ni accionamiento	262	**C11030 0020 10**	266

C.1 Design by Kurt Merki Jr.

	Descripción	A (mm)	Nº de artículo	Euro
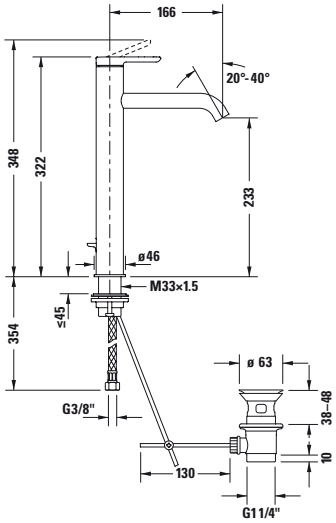	**Mezclador monomando para lavabos XL**			
	sistema mezclador cerámico,			
	saliente 166 mm,			
	flexos conexión 3/8",			
	cartucho de chorro móvil,			
	caudal 5,1 l/min (con 3 bar),			
	chorro normal,			
	conexión alim. 1/2",			
	superficie cromada,			
	presión recomendada 3 - 5 bar,			
	EWL clase 1,			
	reducción de ruido clase I			
	con vaciador y accionamiento	322	**C11040 0010 10**	305
	sin vaciador ni accionamiento	322	**C11040 0020 10**	286
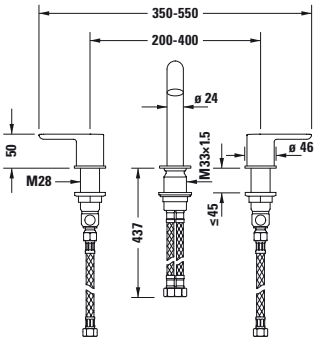	**Grifería americana**			
	sistema mezclador cerámico,			
	saliente 140 mm,			
	flexos conexión 3/8",			
	cartucho de chorro móvil,			
	caudal 5,2 l/min (con 3 bar),			
	chorro normal,			
	conexión alim. 1/2",			
	superficie cromada,			
	presión recomendada 3 - 5 bar,			
	EWL clase 1,			
	reducción de ruido clase I			
	con vaciador y accionamiento	158	**C11060 0050 10**	523
	sin vaciador ni accionamiento	158	**C11060 0030 10**	486
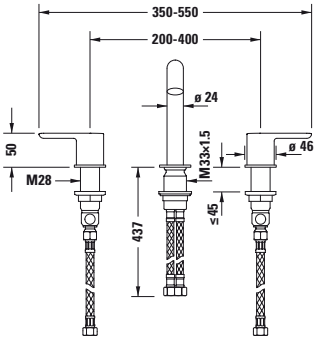	**Grifería americana**			
	sistema mezclador cerámico,			
	saliente 160 mm,			
	flexos conexión 3/8",			
	cartucho de chorro móvil,			
	caudal 5,2 l/min (con 3 bar),			
	chorro normal,			
	conexión alim. 1/2",			
	superficie cromada,			
	presión recomendada 3 - 5 bar,			
	EWL clase 1,			
	reducción de ruido clase I			
	con vaciador y accionamiento	158	**C11060 0060 10**	553
	sin vaciador ni accionamiento	158	**C11060 0040 10**	514

C.1 Design by Kurt Merki Jr.

	Descripción	A (mm)	Nº de artículo	Euro
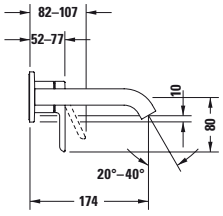 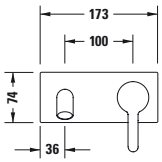	**Mezclador monomando para lavabos, mural**			
	chorro normal, sistema mezclador cerámico, cartucho de chorro móvil, caudal 5,2 l/min (con 3 bar), tipo de conexión: cuerpo base empot., conexión alim. 1/2“, suministro: piezas visibles, presión recomendada 3 - 5 bar, EWL clase 1, reducción de ruido clase I			
	saliente 174 mm		**C11070 0030 10**	290
	saliente 225 mm		**C11070 0040 10**	316
	Accesorios necesarios			
	Cuerpo base mezclador monomando empotrado, conexión alim. 1/2“		**GK1900 0020 00**	222
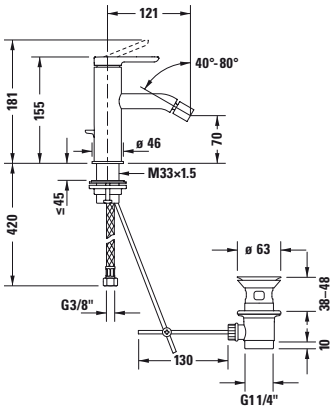	**Mezclador monomando para bidé**			
	sistema mezclador cerámico, saliente 121 mm, flexos conexión 3/8“, caudal 5,0 l/min (con 3 bar), chorro normal, salida fija con rótula, conexión alim. 1/2“, superficie cromada, presión recomendada 3 - 5 bar, reducción de ruido clase I			
	con vaciador y accionamiento	155	**C12400 0010 10**	255
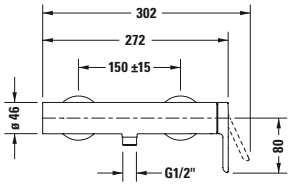 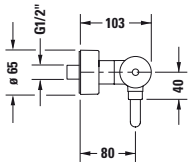	**Mezclador monomando para ducha, visto**			
	tipo de conexión:, excéntricas 150 mm ± 15 mm, sistema mezclador cerámico, interruptor de tubo en la conexión del flexo, caudal 12,6 l/min (con 3 bar), conexión flexo 1/2“, conexión alim. 1/2“, presión recomendada 3 - 5 bar, reducción de ruido clase I			
	superficie cromada		**C14230 0000 10**	306
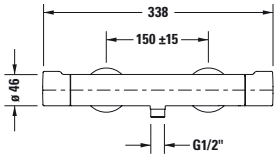 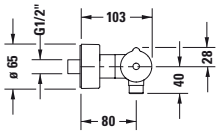	**Termostato de ducha, visto**			
	tipo de conexión:, excéntricas 150 mm ± 15 mm, cartucho termostático, bloqueo de seguridad en 38°C, interruptor de tubo en la conexión del flexo, caudal 12,6 l/min (con 3 bar), conexión flexo 1/2“, conexión alim. 1/2“, presión recomendada 3 - 5 bar, reducción de ruido clase I			
	superficie cromada		**C14220 0000 10**	448

C.1 Design by Kurt Merki Jr.

	Descripción	A (mm)	Nº de artículo	Euro
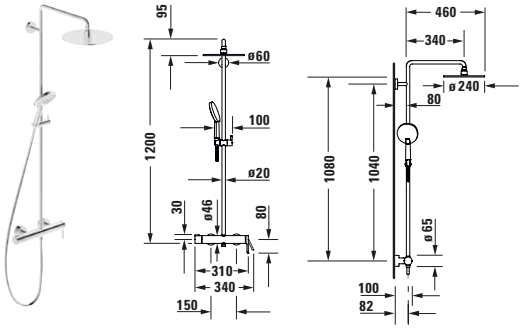	**Sistema de ducha** con mezclador monomando de ducha, sistema mezclador cerámico, conexión alim. 1/2", excéntricas 150 mm ± 15 mm, conexión flexo 1/2", caudal 12,8 l/min (con 3 bar), ducha fija ajustable en ángulo, soporte de teleducha ajustable en altura, interruptor de tubo en la conexión del flexo, saliente 350 mm, suministro inlcuye: flexo 1600 mm, teleducha Aire Ø 120, ducha fija Ø 240 , presión recomendada 3 - 5 bar, reducción de ruido clase I			
	superficie cromada	1196	**C14280 0070 10**	1.112
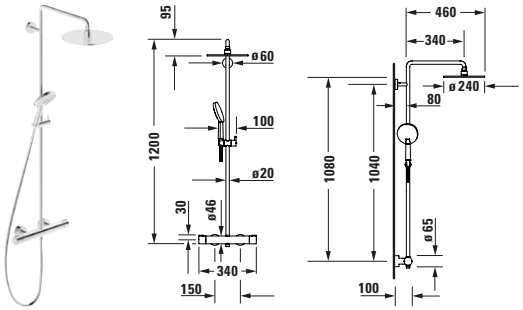	**Sistema de ducha** con termostato de ducha, cartucho termostático, bloqueo de seguridad en 38°C, conexión alim. 1/2", excéntricas 150 mm ± 15 mm, conexión flexo 1/2", caudal 12,6 l/min (con 3 bar), ducha fija ajustable en ángulo, soporte de teleducha ajustable en altura, interruptor de tubo en la conexión del flexo, saliente 350 mm, suministro inlcuye: flexo 1600 mm, teleducha Aire Ø 120, ducha fija Ø 240 , presión recomendada 3 - 5 bar, reducción de ruido clase I			
	superficie cromada	1196	**C14280 0080 10**	1.225
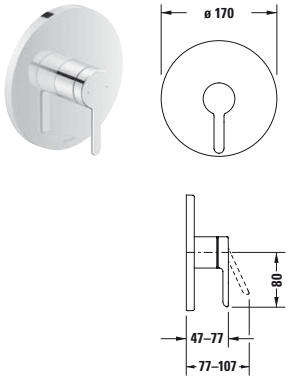	**Mezclador monomando para ducha, empotrado** tipo de conexión: cuerpo base empot., sistema mezclador cerámico, 1 función, florón redondo Ø 170 mm, caudal 24,6 l/min (con 3 bar), suministro: partes visibles con la unidad funcional, presión recomendada 3 - 5 bar			
	superficie cromada		**C14210 0100 10**	269
	Accesorios necesarios			
	Bluebox® 1/2", cuerpo base empotrado, sin prebloqueo		**GK0900 0000 00**	97
	Bluebox® 3/4", cuerpo base empotrado, con prebloqueo		**GK0900 0010 00**	200

C.1 Design by Kurt Merki Jr.

	Descripción	A (mm)	Nº de artículo	Euro
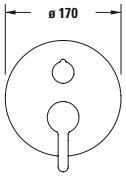 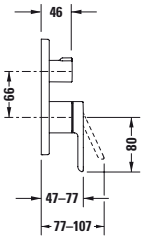	**Mezclador monomando para ducha, empotrado**			
	tipo de conexión: cuerpo base empot., sistema mezclador cerámico, con inversor, florón redondo Ø 170 mm, caudal 22,5 l/min (con 3 bar), suministro: partes visibles con la unidad funcional, presión recomendada 3 - 5 bar, inversor teleducha / rociador superior			
	superficie cromada		**C14210 0120 10**	404
	Accesorios necesarios			
	Bluebox® 1/2", cuerpo base empotrado, sin prebloqueo		**GK0900 0000 00**	97
	Bluebox® 3/4", cuerpo base empotrado, con prebloqueo		**GK0900 0010 00**	200
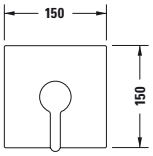 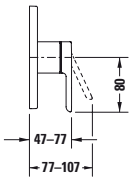	**Mezclador monomando para ducha, empotrado**			
	tipo de conexión: cuerpo base empot., sistema mezclador cerámico, 1 función, florón cuadrado 150 x 150 mm, caudal 24,6 l/min (con 3 bar), suministro: partes visibles con la unidad funcional, presión recomendada 3 - 5 bar			
	superficie cromada		**C14210 0090 10**	280
	Accesorios necesarios			
	Bluebox® 1/2", cuerpo base empotrado, sin prebloqueo		**GK0900 0000 00**	97
	Bluebox® 3/4", cuerpo base empotrado, con prebloqueo		**GK0900 0010 00**	200
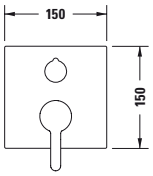 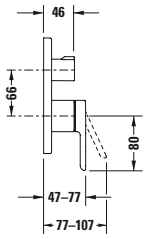	**Mezclador monomando para ducha, empotrado**			
	tipo de conexión: cuerpo base empot., sistema mezclador cerámico, con inversor, florón cuadrado 150 x 150 mm, caudal 22,5 l/min (con 3 bar), suministro: partes visibles con la unidad funcional, presión recomendada 3 - 5 bar, inversor teleducha / rociador superior			
	superficie cromada		**C14210 0110 10**	425
	Accesorios necesarios			
	Bluebox® 1/2", cuerpo base empotrado, sin prebloqueo		**GK0900 0000 00**	97
	Bluebox® 3/4", cuerpo base empotrado, con prebloqueo		**GK0900 0010 00**	200

C.1 Design by Kurt Merki Jr.

	Descripción	A (mm)	Nº de artículo	Euro
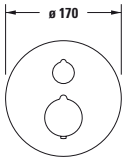 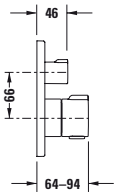	**Termostato de ducha, empotrado**			
	tipo de conexión: cuerpo base empot., cartucho termostático, florón redondo Ø 170 mm, caudal 20,6 l/min (con 3 bar), bloqueo de seguridad en 38°C, suministro: partes visibles con la unidad funcional, superficie cromada, presión recomendada 3 - 5 bar			
	1 función, válvula de cierre		**C14200 0160 10**	536
	2 funciones, con válvula de cierre e inversor		**C14200 0140 10**	555
	Accesorios necesarios			
	Bluebox® 1/2", cuerpo base empotrado, sin prebloqueo		**GK0900 0000 00**	97
	Bluebox® 3/4", cuerpo base empotrado, con prebloqueo		**GK0900 0010 00**	200
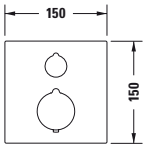 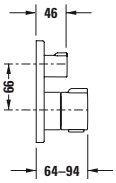	**Termostato de ducha, empotrado**			
	tipo de conexión: cuerpo base empot., cartucho termostático, florón cuadrado 150 x 150 mm, caudal 20,6 l/min (con 3 bar), bloqueo de seguridad en 38°C, suministro: partes visibles con la unidad funcional, superficie cromada, presión recomendada 3 - 5 bar			
	1 función, válvula de cierre		**C14200 0150 10**	555
	2 funciones, con válvula de cierre e inversor		**C14200 0130 10**	577
	Accesorios necesarios			
	Bluebox® 1/2", cuerpo base empotrado, sin prebloqueo		**GK0900 0000 00**	97
	Bluebox® 3/4", cuerpo base empotrado, con prebloqueo		**GK0900 0010 00**	200
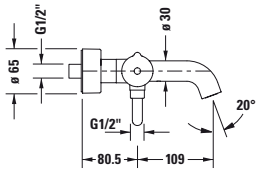 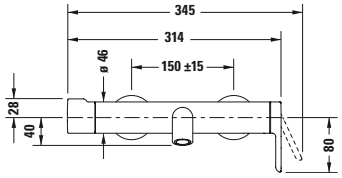	**Mezclador monomando para bañera, visto**			
	tipo de conexión:, excéntricas 150 mm ± 15 mm, sistema mezclador cerámico, interruptor de tubo en la conexión del flexo, caudal salida 21,6 l/min (con 3 bar), caudal conexión flexo 12,5 l/min (con 3bar), chorro normal, conexión flexo 1/2", conexión alim. 1/2", con inversor, presión recomendada 3 - 5 bar, reducción de ruido clase I			
	superficie cromada		**C15230 0000 10**	434

C.1 Design by Kurt Merki Jr.

	Descripción	A (mm)	Nº de artículo	Euro
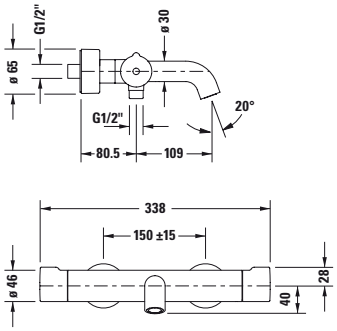	**Termostato de bañera, visto**			
	tipo de conexión:, excéntricas 150 mm ± 15 mm, cartucho termostático, interruptor de tubo en la conexión del flexo, caudal salida 19,8 l/min (con 3 bar), caudal conexión flexo 12,6 l/min (con 3bar), chorro normal, conexión flexo 1/2“, conexión alim. 1/2“, con válvula de cierre e inversor, presión recomendada 3 - 5 bar, reducción de ruido clase I			
	superficie cromada		**C15220 0000 10**	523
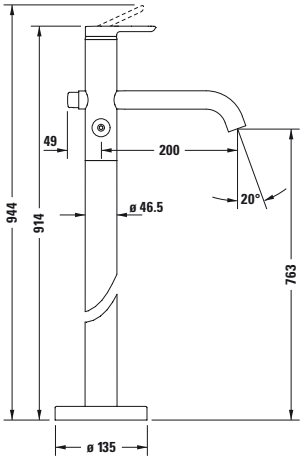	**Mezclador monomando para bañera, de pie**			
	tipo de conexión: cuerpo base empot., conexión alim. 1/2“, saliente 200 mm, con inversor, soporte de teleducha integrado, interruptor de tubo en la conexión del flexo, caudal de salida 18.3 l/min (con 3bar), caudal de teleducha 12,1 l/min (con 3bar), presión recomendada 3 - 5 bar, ancho 210 mm, contenido del suministro: flexo y teleducha tubular			
	superficie cromada	914	**C15250 0000 10**	1.718
	Accesorios necesarios			
	Cuerpo base mezclador monomando de pie, conexión alim. 1/2“		**GK5900 0030 00**	493
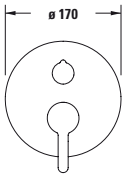 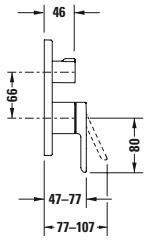	**Mezclador monomando para bañera, empotrado**			
	tipo de conexión: cuerpo base empot., inversor bañera / teleducha, florón redondo Ø 170 mm, caudal 22,5 l/min (con 3 bar), sistema mezclador cerámico, suministro: partes visibles con la unidad funcional, superficie cromada, presión recomendada 3 - 5 bar			
	con inversor		**C15210 0120 10**	404
	con inversor y antiretorno		**C15210 0180 10**	515
	Accesorios necesarios			
	Bluebox® 1/2“, cuerpo base empotrado, sin prebloqueo		**GK0900 0000 00**	97
	Bluebox® 3/4“, cuerpo base empotrado, con prebloqueo		**GK0900 0010 00**	200

C.1 Design by Kurt Merki Jr.

	Descripción	A (mm)	Nº de artículo	Euro
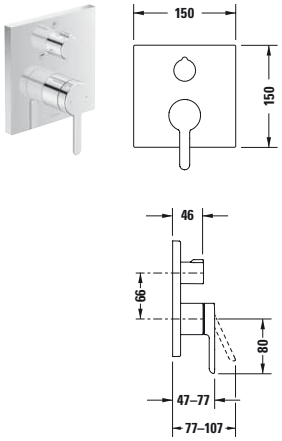	**Mezclador monomando para bañera, empotrado**			
	tipo de conexión: cuerpo base empot., inversor bañera / teleducha, florón cuadrado 150 x 150 mm, caudal 22,5 l/min (con 3 bar), sistema mezclador cerámico, suministro: partes visibles con la unidad funcional, superficie cromada, presión recomendada 3 - 5 bar			
	con inversor		**C15210 0110 10**	425
	con inversor y antiretorno		**C15210 0170 10**	525
	Accesorios necesarios			
	Bluebox® 1/2", cuerpo base empotrado, sin prebloqueo		**GK0900 0000 00**	97
	Bluebox® 3/4", cuerpo base empotrado, con prebloqueo		**GK0900 0010 00**	200
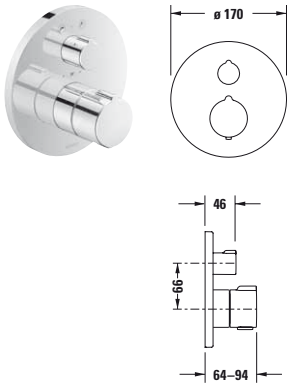	**Termostato de bañera, empotrado**			
	tipo de conexión: cuerpo base empot., cartucho termostático, bloqueo de seguridad en 38°C, florón redondo Ø 170 mm, caudal 20,6 l/min (con 3 bar), inversor bañera / teleducha, suministro: partes visibles con la unidad funcional, superficie cromada, presión recomendada 3 - 5 bar			
	con válvula de cierre e inversor		**C15200 0140 10**	555
	con válvula de cierre, inversor y antiretorno		**C15200 0180 10**	706
	Accesorios necesarios			
	Bluebox® 1/2", cuerpo base empotrado, sin prebloqueo		**GK0900 0000 00**	97
	Bluebox® 3/4", cuerpo base empotrado, con prebloqueo		**GK0900 0010 00**	200
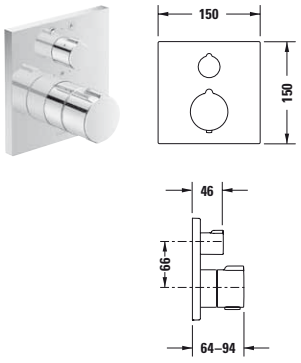	**Termostato de bañera, empotrado**			
	tipo de conexión: cuerpo base empot., cartucho termostático, bloqueo de seguridad en 38°C, florón cuadrado 150 x 150 mm, caudal 20,6 l/min (con 3 bar), inversor bañera / teleducha, suministro: partes visibles con la unidad funcional, superficie cromada, presión recomendada 3 - 5 bar			
	con válvula de cierre e inversor		**C15200 0130 10**	555
	con válvula de cierre, inversor y antiretorno		**C15200 0170 10**	706
	Accesorios necesarios			
	Bluebox® 1/2", cuerpo base empotrado, sin prebloqueo		**GK0900 0000 00**	97
	Bluebox® 3/4", cuerpo base empotrado, con prebloqueo		**GK0900 0010 00**	200

C.1 Design by Kurt Merki Jr.

		Descripción	A (mm)	Nº de artículo	Euro
	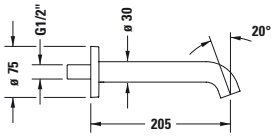	**Caño de bañera** caño 205 mm, conexión alim. 1/2“, superficie cromada, caudal 19,0 l/min (con 3 bar), reducción de ruido clase I			
		florón redondo		**C15240 0100 10**	225
	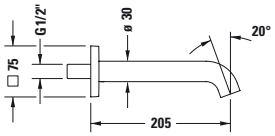	**Caño de bañera** caño 205 mm, conexión alim. 1/2“, superficie cromada, caudal 19,0 l/min (con 3 bar), reducción de ruido clase I			
		florón cuadrado		**C15240 0090 10**	225

Accesorios grifería

	Descripción	Nº de artículo	Euro
	Teleducha Ø 97 mm		
	rosca de conexión 1/2“, toberas de silicona de fácil limpieza, 1 tipo de chorro, caudal máx. 12 l/min (con 3 bar)		
	superficie cromada	**UV0650 0080 00**	42
	Teleducha Ø 106 mm		
	rosca de conexión 1/2“, toberas de silicona de fácil limpieza, cambio del tipo de chorro mediante disco, 3 tipos de chorro, caudal máx. 12 l/min (con 3 bar)		
	superficie cromada	**UV0650 0090 00**	85
	Teleducha Ø 105 mm		
	rosca de conexión 1/2“, toberas de silicona de fácil limpieza, 1 tipo de chorro, caudal máx. 24 l/min (con 3 bar), con función aire		
	superficie cromada	**UV0650 0100 00**	43
	Teleducha Air Ø 120 mm		
	rosca de conexión 1/2“, toberas de silicona de fácil limpieza, cambio del chorro mediante pulsador click!, caudal max. 18,0 l/min (con 3 bar), con función aire, 3 tipos de chorro, superficie cromada		
	Ø 120 mm	**UV0650 0110 00**	89
	Ø 140 mm	**UV0650 0120 00**	114
	Teleducha tubular		
	rosca de conexión 1/2“, toberas de silicona de fácil limpieza, 1 tipo de chorro, caudal máx. 24 l/min (con 3 bar), 183 mm		
	superficie cromada	**UV0640 0000 00**	62
	Ducha fija		
	ducha fija ajustable en ángulo, 1 tipo de chorro, material: plástico, rosca de conexión 1/2“, montaje: en techo o mural, superficie cromada, caudal 12 l/min (con 3 bar)		
	200 mm	**UV0660 0130 00**	216
	Infobox: Tener en cuenta la matriz de combinación en la información de producto		

Accesorios grifería

	Descripción	Nº de artículo	Euro
	Ducha fija		
	ducha fija ajustable en ángulo, 1 tipo de chorro, material: acero inoxidable, rosca de conexión 1/2“, montaje: en techo o mural, superficie cromada, caudal 12 l/min (con 3 bar)		
	240 mm	**UV0660 0140 00**	349
	300 mm	**UV0660 0150 00**	510
	400 mm	**UV0660 0160 00**	882
	Infobox: Tener en cuenta la matriz de combinación en la información de producto		
	Ducha fija		
	ducha fija ajustable en ángulo, 1 tipo de chorro, material: acero inoxidable, rosca de conexión 1/2“, montaje: en techo o mural, superficie cromada, caudal 12,2 l/min (con 3 bar)		
	240 x 240 mm	**UV0660 0270 00**	402
	300 x 300 mm	**UV0660 0280 00**	527
	400 x 400 mm	**UV0660 0290 00**	917
	Infobox: Tener en cuenta la matriz de combinación en la información de producto		
	Brazo de ducha curvado		
	conexión alim. 1/2“, tubo de latón cromado, solo para duchas fijas hasta 240 mm, 352 mm		
	florón redondo	**UV0670 0170 00**	141
	florón cuadrado	**UV0670 0300 00**	165
	Brazo de ducha angulado		
	conexión alim. 1/2“, tubo de latón cromado, solo para duchas fijas hasta 240 mm, 352 mm		
	florón redondo	**UV0670 0180 00**	178
	florón cuadrado	**UV0670 0310 00**	199
	Brazo de ducha		
	conexión alim. 1/2“, tubo de latón cromado, solo para duchas fijas hasta 240 mm, 352 mm		
	florón redondo	**UV0670 0190 00**	147
	florón cuadrado	**UV0670 0320 00**	175
	Brazo de ducha con placa de fijación mural		
	florón redondo, conexión alim. 1/2“, tubo de latón cromado		
	385 mm	**UV0670 0200 00**	211
	485 mm	**UV0670 0210 00**	233

Accesorios grifería

	Descripción	Nº de artículo	Euro
	Brazo de ducha conexión en techo		
	florón redondo,		
	conexión alim. 1/2“,		
	tubo de latón cromado		
	125 mm	**UV0670 0220 00**	71
	225 mm	**UV0670 0230 00**	99
	325 mm	**UV0670 0240 00**	126
	Brazo de ducha conexión en techo		
	florón cuadrado,		
	conexión alim. 1/2“,		
	tubo de latón cromado		
	125 mm	**UV0670 0330 00**	85
	225 mm	**UV0670 0340 00**	113
	325 mm	**UV0670 0350 00**	140
	Barra de ducha		
	tubo de latón cromado,		
	soporte de teleducha ajustable en altura,		
	Ø 20 mm		
	700 mm	**UV0600 0010 00**	107
	900 mm	**UV0600 0020 00**	134
	Flexo de teleducha		
	flexo de teleducha en plástico con aspecto metá-		
	lico,		
	conexión de ducha resistente a la torsión,		
	con tuerca de flexo cónica,		
	rosca de conexión 1/2“		
	1250 mm	**UV0610 0030 00**	25
	1600 mm	**UV0610 0040 00**	28
	1800 mm	**UV0610 0050 00**	30
	Codo conexión pared		
	florón redondo,		
	conexión alim. 1/2“,		
	interruptor de tubo en la conexión del flexo		
	superficie cromada	**UV0630 0060 00**	79
	Codo conexión pared		
	florón redondo,		
	con soporte para teleducha,		
	conexión alim. 1/2“,		
	interruptor de tubo en la conexión del flexo,		
	posición de soporte fija		
	superficie cromada	**UV0630 0070 00**	95
	Codo conexión pared		
	florón cuadrado,		
	conexión alim. 1/2“,		
	interruptor de tubo en la conexión del flexo		
	superficie cromada	**UV0630 0250 00**	79

Accesorios grifería

	Descripción	Nº de artículo	Euro
	Codo conexión pared florón cuadrado, con soporte para teleducha, conexión alim. 1/2“, interruptor de tubo en la conexión del flexo, posición de soporte fija superficie cromada	**UV0630 0260 00**	95
	Fijación teleducha posición de soporte fija, para flexos con tuerca cónica, material: plástico superficie cromada	**UV0620 0000 00**	15
	Fijación teleducha florón redondo, posición de soporte fija, para flexos con tuerca cónica, material: latón superficie cromada	**UV0620 0060 00**	88
	Fijación teleducha florón cuadrado, posición de soporte fija, para flexos con tuerca cónica, material: latón superficie cromada	**UV0620 0250 00**	89
	Cuerpo base mezclador monomando empotrado conexión alim. 1/2“	**GK1900 0020 00**	222
	Bluebox® 1/2“ BLUEBOX® es una marca registrada de la empresa Oras Oy para toda la Unión Europea., cuerpo base empotrado, profundidad de montaje 75 mm - 105 mm, sin prebloqueo medida de conexión 1/2“	**GK0900 0000 00**	97
	Bluebox® 3/4“ BLUEBOX® es una marca registrada de la empresa Oras Oy para toda la Unión Europea., cuerpo base empotrado, profundidad de montaje 75 mm - 105 mm, con prebloqueo medida de conexión 3/4“	**GK0900 0010 00**	200
	Cuerpo base mezclador monomando de pie para la instalación en suelo de obra conexión alim. 1/2“	**GK5900 0030 00**	493

SensoWash®

SensoWash® asientos de lavado

SensoWash® Starck e 263

SensoWash® Slim 264

SensoWash® correspondientes inodoros

Darling New SensoWash® inodoros 265

DuraStyle SensoWash® inodoros 267

Happy D.2 SensoWash® inodoros 270

ME by Starck SensoWash® inodoros 271

P3 Comforts SensoWash® inodoros 274

Starck 2 SensoWash® inodoros 276

Starck 3 SensoWash® inodoros 278

Vero Air SensoWash® inodoros 280

SensoWash® kits con inodoro incluido

SensoWash® Slim Set 281

Accesorios SensoWash® 283

SensoWash® - Información de producto

SensoWash® es un programa para asientos de lavado, destinados a la higiene íntima.
Duravit ofrece SensoWash® en diferentes modelos de confort: SensoWash® Starck e y SensoWash® Slim.
En SensoWash® Starck e y SensoWash® Slim las conexiones de agua y corriente pasan de forma oculta dentro de la cerámica. La instalación se realiza en tres pasos de montaje:
preinstalación de las conexiones, montaje del inodoro y montaje final del asiento con lavado.

Sus funciones, desde la limpieza suave hasta el modo inteligente de ahorro energético, ofrecen un máximo confort mediante un uso sencillo de sus funciones ya que todas ellas pueden controlarse mediante el mando a distancia.

Resumen SensoWash®

	SensoWash® Slim certificado según EN 1717 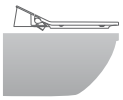	**SensoWash® Starck e** certificado según EN 1717 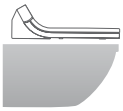
Darling New	●	●
DuraStyle	●	●
Happy D.2	●	●
ME by Starck	●	-
P3 Comforts	●	-
Starck 2	●	●
Starck 3	●	●
Vero Air	●	-

SensoWash® - Información de producto

SensoWash®Slim
El asiento con lavado SensoWash®Slim con conexiones ocultas y con EN 1717 integrado*, está disponible para las series ME by Starck, P3 Comforts, Darling New, DuraStyle, Happy D.2, Starck 2 y Starck 3, Vero Air. Design by Duravit.

* Para cumplir la norma EN 1717 los dispositivos de seguridad necesarios para la protección del agua potable están integrados en el asiento.

SensoWash® - Información de producto

SensoWash® Starck e

SensoWash® Starck e asiento de inodoro con conexiones ocultas y con EN 1717 integrado*, disponible en los modelos SensoWash® Starck e (para las series Darling New, Starck 2 y Starck 3), SensoWash® DuraStyle e (para la serie DuraStyle) y SensoWash® Happy D.2 e (para la serie Happy D.2), Design by Philippe Starck.

* Para cumplir la norma EN 1717 los dispositivos de seguridad necesarios para la protección del agua potable están integrados en el asiento.

SensoWash® - Información de producto

Funciones del mando a distancia

Lavado general
Una limpieza agradable y segura de las zonas íntimas.

Lavado confort, oscilante
Movimientos hacia delante y atrás del caño durante el proceso de lavado.

Ducha confortable intermitente
Chorro de agua intermitente como función de masaje adicional.

Lavado femenino
Un chorro para el cuidado íntimo de la mujer.

Posicionado del caño de lavado
Posición ajustable del caño de lavado para adaptarlo a las necesidades del usuario.

Intensidad del chorro de lavado
Intensidad regulable del chorro de lavado para adaptarlo a las necesidades del usuario.

Modo de ahorro energético
Modo de ahorro energético inteligente que se puede seleccionar individualmente.

Stop
Finaliza inmediatamente las funciones de lavado general, femenino, confort.

Perfiles de usuario
Guardar las preferencias personales en diferentes perfiles de usuarios.

Apertura automática del asiento y la tapa
Apertura confortable del asiento mediante un botón.

Apertura confortable del asiento y la tapa mediante pulsación de un botón.

Cierre confortable del asiento y la tapa mediante pulsación de un botón.

Temperatura del asiento
Temperatura regulable de forma individual de la calefacción de asiento integrada.

Temperatura del agua
Temperatura del agua regulable individualmente de las funciones del lavado.

Aumentar/disminuir los parámetros
Regulación de la intensidad del chorro de lavado y la temperatura.

Funciones adicionales

Autolimpieza
El cabezal y el caño de lavado se limpian automáticamente antes y después de cada uso.

Desbloqueo rápido
El asiento se puede retirar de forma sencilla y rápida para facilitar la limpieza del inodoro.

Calentador de paso
Durante el proceso del lavado se dispone permanentemente de agua caliente.

Sensor de asiento
Detección de usuario mediante un sensor integrado en el asiento.

Cabezal de lavado
Cabezal de lavado desmontable para la limpieza o el cambio.

Antimicrobiana
Características antimicrobianas del material del asiento y del caño de lavado.

Luz nocturna
Taza interior iluminada para la orientación durante la noche.

Mando a distancia
Un manejo confortable e intuitivo de las funciones de lavado del inodoro.

Cierre amortiguado
Cierre amortiguado suave del asiento y tapa.

Función de bloqueo mediante mando a distancia
Ninguna función puede utilizarse después de la activación.

Asiento y tapa desmontable de forma fácil

Vaciado automático en caso de no utilización prolongada

Las funciones de SensoWash® descritas dependen de cada modelo. Los detalles pueden verse en el siguiente resumen o en la descripción del modelo.

SensoWash® - Información de producto

	SensoWash® Slim	SensoWash® Starck e
Asiento		
Cierre amortiguado suave del asiento y tapa	●	●
Accionamiento por electromotor del asiento y la tapa	-	●
Temperatura del asiento regulable	-	●
Sensor de asiento	-	●
Conexiones ocultas corriente/agua	●	●
Higiene		
Limpieza automática del caño y de los jets, antes y después de cada uso	●	●
Características antimicrobianas del asiento y del caño de lavado	●*	●
Cabezal del caño, desmontable para limpieza	●	●
Unidad completa desmontable para la limpieza	●	●
Asiento y tapa desmontable para la limpieza	●	-
Vaciado automático en caso de no utilización prolongada	●	-
Funciones de lavado		
Lavado general	●	●
Lavado femenino	●	●
Lavado confort, oscilante	●	●
Función de masaje intermitente	-	●
Posición del caño de lavado ajustable	●	●
Intensidad regulable del chorro de lavado	●	●
Temperatura regulable del agua	●	●
Confort		
Perfiles de usuario programables	-	●
Función de luz nocturna	●	●
Mando a distancia	●	●
Función de bloqueo mediante mando a distancia	●	-
Botones trasluminados con indicación del ajuste	●	●
Datos técnicos		
Calentador de paso para el agua de lavado	●	●
Modo de ahorro energético	n/a	●
Tensión nominal	220 – 240 V ~	220 – 240 V ~
Frecuencia	50/60 Hz	50/60 Hz
Consumo máximo	1050 W	1650 W
Presión de agua	0,07 – 0,75 MPa	0,07 – 0,75 MPa
Máx. dureza recomendada del agua	< 2,4 mmol/l (< 14° dH o 24° fH)	< 2,4 mmol/l (< 14° dH o 24° fH)
Tipo de protección: protegido contra salpicaduras de agua (véase la pág. 809 - 811)	IP X4	IP X4
EN 1717 integrado	●	●
Margen de temperatura		
Temperatura de funcionamiento	4 – 40 °C	4 – 40 °C
Temperatura del agua	32 – 40 °C	32 – 40 °C
Temperatura del asiento	-	33 – 37 °C

* Solo caño de lavado / Antes de montar un asiento SensoWash® es necesario instalar un interruptor diferencial FI para cuartos de baño y espacios húmedos.

SensoWash® Asignación cerámica

			SensoWash® Slim					SensoWash® Starck e			
Serie	Cerámica	Tipo	# 611000	# 611200	# 611300	# 611400	# 611500	# 610001	# 610200	# 610300	
Darling New	# 254459	Inodoro suspendido	●					●			
Darling New	# 256359	Inodoro suspendido Rimless®	●								
DuraStyle	# 253759	Inodoro suspendido		●					●		
DuraStyle	# 254259	Inodoro suspendido Rimless®		●					●		
DuraStyle	# 215659	Inodoro de pie con tanque bajo		●					●		
Happy D.2	# 255059	Inodoro suspendido Rimless®			●					●	
ME by Starck	# 252859	Inodoro suspendido	●								
ME by Starck	# 252959	Inodoro suspendido Rimless®	●								
ME by Starck	# 216959	Inodoro de pie	●								
P3 Comforts	# 256159	Inodoro suspendido Rimless®				●					
P3 Comforts	# 216659	Inodoro de pie Rimless®				●					
Starck 2	# 253359	Inodoro suspendido	●					●			
Starck 2	# 212959	Inodoro de pie con tanque bajo	●					●			
Starck 3	# 222659	Inodoro suspendido	●					●			
Starck 3	# 214159	Inodoro de pie con tanque bajo						●			
Vero Air	# 252559	Inodoro suspendido Rimless®					●				

SensoWash® Starck e Design by Philippe Starck

	Descripción	An. x Prof. (mm)	kg	Cant.	Nº de artículo	Euro
						Blanco - 00
	Asiento de lavado SensoWash Starck e para Starck 2, Starck 3 y Darling New*					
	220-240V 50/60Hz	370 x 532	6,4	24	**610001 00 2 00 4300**	1.640
	Infobox: * Para el correspondiente inodoro Sensowash mire por favor en la matriz en pág. 262 / Más información en: www.duravit.es/sensowash					
	Asiento de lavado SensoWash Starck e para DuraStyle*					
	220-240V 50/60Hz	376 x 536	6,4	24	**610200 00 2 00 4300**	1.730
	Infobox: * Para el correspondiente inodoro Sensowash mire por favor en la matriz en pág. 262 / Más información en: www.duravit.es/sensowash					
	Asiento de lavado SensoWash Starck e para Happy D.2*					
	220-240V 50/60Hz	370 x 533	6,4	24	**610300 00 2 00 4300**	1.730
	Infobox: * Para el correspondiente inodoro Sensowash mire por favor en la matriz en pág. 262 / Más información en: www.duravit.es/sensowash					

SensoWash® Slim Design by Duravit

	Descripción	An. x Prof. (mm)	kg	Cant.	Nº de artículo	Euro
						Blanco - 00
	Asiento de lavado SensoWash Slim para ME by Starck, Starck 2, Starck 3 y Darling New*					
	220-240V 50/60Hz	373 x 539	5,5	36	**611000 00 2 00 4300**	1.360
	Infobox: * Para el correspondiente inodoro Sensowash mire por favor en la matriz en pág. 262 / Más información en: www.duravit.es/sensowash					
	Asiento de lavado SensoWash Slim para DuraStyle*					
	220-240V 50/60Hz	375 x 540	5,5	36	**611200 00 2 00 4300**	1.360
	Infobox: * Para el correspondiente inodoro Sensowash mire por favor en la matriz en pág. 262 / Más información en: www.duravit.es/sensowash					
	Asiento de lavado SensoWash Slim para Happy D.2*					
	220-240V 50/60Hz	365 x 540	5,5	36	**611300 00 2 00 4300**	1.360
	Infobox: * Para el correspondiente inodoro Sensowash mire por favor en la matriz en pág. 262 / Más información en: www.duravit.es/sensowash					
	Asiento de lavado para SensoWash Slim para P3 Comforts*					
	220-240V 50/60Hz	386 x 540	5,5	36	**611400 00 2 00 4300**	1.360
	Infobox: * Para el correspondiente inodoro Sensowash mire por favor en la matriz en pág. 262 / Más información en: www.duravit.es/sensowash					
	Asiento de lavado SensoWash Slim para Vero Air*					
	220-240V 50/60Hz	376 x 538	5,5	36	**611500 00 2 00 4300**	1.360
	Infobox: * Para el correspondiente inodoro Sensowash mire por favor en la matriz en pág. 262 / Más información en: www.duravit.es/sensowash					

Darling New SensoWash® inodoros Design by sieger design

Descripción	An. x Prof. (mm)	kg	Cant.	Nº de artículo	Euro Blanco - 00 HygieneGlaze blanco - 20
Inodoro suspendido					
fondo hondo, solo conjuntamente con SensoWash, incluye componentes de conexión para SensoWash con conexiones ocultas, incl. Durafix, EWL clase 1					
4,5 litros	370 x 625	27,4	12	**254459 00 00**	661
4,5 litros, con HygieneGlaze	370 x 625	27,4	12	**254459 20 00**	713
Fijación					
para bidé e inodoro suspendido					
embellecedor, blanco	Ø 12 x 180	0,2		**006500 00 00**	14
Junta reducción de ruido					
para inodoro suspendido		0,3		**005064 00 00**	27
Set de preinstalación					
en combinación con SensoWash					
para bastidores con travesaño horizontal sin preinstalación/ tubo para inodoro de lavado.				**005072 00 00**	46
Set conexión dual					
en combinación con SensoWash					
para bastidor con tubo libre para conexión a cisterna				**100691 00 00**	46
Set conexión dual					
en combinación con SensoWash					
para elementos de inodoro Gebe- rit Monolith				**100692 00 00**	49

Infobox: Durafix para fijaciones ocultas está incluido en el suministro / Obligatorio en instalación en obra # 005072 / Si no se utiliza un bastidor, se recomienda la fijación # 006500 / Más información en: www.duravit.es/sensowash / Para el correspondiente asiento de lavado SensoWash mire la matriz en página 262

WONDER GLISS

WonderGliss
+ EUR 61 cada pieza;
añadir el nº 1 al final del nº de art.

Darling New SensoWash® inodoros Design by sieger design

Descripción	An. x Prof. (mm)	kg	Cant.	Nº de artículo	Euro
					Blanco - 00 HygieneGlaze blanco - 20
Inodoro suspendido Duravit Rimless®					
sin canal de lavado, fondo hondo, incl. Durafix, solo conjuntamente con SensoWash, incluye componentes de conexión para SensoWash con conexiones ocultas, EWL clase 1					
4,5 litros	370 x 570	30,0	16	**256359 00 00**	702
4,5 litros, con HygieneGlaze	370 x 570	30,0	16	**256359 20 00**	754
Fijación					
para bidé e inodoro suspendido					
embellecedor, blanco	Ø 12 x 180	0,2		**006500 00 00**	14
Junta reducción de ruido					
para inodoro suspendido		0,3		**005064 00 00**	27
Set de preinstalación					
en combinación con SensoWash					
para bastidores con travesaño horizontal sin preinstalación/ tubo para inodoro de lavado.				**005072 00 00**	46
Set conexión dual					
en combinación con SensoWash					
para bastidor con tubo libre para conexión a cisterna				**100691 00 00**	46
Set conexión dual					
en combinación con SensoWash					
para elementos de inodoro Geberit Monolith				**100692 00 00**	49

Infobox: Obligatorio en instalación en obra # 005072 / Para el correspondiente asiento de lavado SensoWash mire la matriz en página 262 / Si no se utiliza un bastidor, se recomienda la fijación # 006500 / Durafix para fijaciones ocultas está incluido en el suministro / Más información en: www.duravit.es/sensowash

WonderGliss
+ EUR 61 cada pieza;
añadir el nº 1 al final del nº de art.

Durastyle SensoWash® inodoros Design by Matteo Thun & Antonio Rodriguez

Descripción	An. x Prof. (mm)	kg	Cant.	Nº de artículo	Euro Blanco - 00 HygieneGlaze blanco - 20
Inodoro suspendido					
fondo hondo, solo conjuntamente con SensoWash, incluye componentes de conexión para SensoWash con conexiones ocultas, incl. Durafix, EWL clase 1					
4,5 litros	370 x 620	30,8	12	**253759 00 00**	407
4,5 litros, con HygieneGlaze	370 x 620	30,8	12	**253759 20 00**	459
Fijación					
para bidé e inodoro suspendido					
embellecedor, blanco	Ø 12 x 180	0,2		**006500 00 00**	14
Junta reducción de ruido					
para inodoro suspendido		0,3		**005064 00 00**	27
Set de preinstalación					
en combinación con SensoWash					
para bastidores con travesaño horizontal sin preinstalación/ tubo para inodoro de lavado.				**005072 00 00**	46
Set conexión dual					
en combinación con SensoWash					
para bastidor con tubo libre para conexión a cisterna				**100691 00 00**	46
Set conexión dual					
en combinación con SensoWash					
para elementos de inodoro Geberit Monolith				**100692 00 00**	49

Infobox: Obligatorio en instalación en obra # 005072 / Si no se utiliza un bastidor, se recomienda la fijación # 006500 / Durafix para fijaciones ocultas está incluido en el suministro / Más información en: www.duravit.es/sensowash / Para el correspondiente asiento de lavado SensoWash mire la matriz en página 262

WonderGliss
+ EUR 61 cada pieza;
añadir el nº 1 al final del nº de art.

Durastyle SensoWash® inodoros Design by Matteo Thun & Antonio Rodriguez

Descripción	An. x Prof. (mm)	kg	Cant.	Nº de artículo	Euro Blanco - 00 HygieneGlaze blanco - 20
Inodoro suspendido Duravit Rimless®					
sin canal de lavado, fondo hondo, solo conjuntamente con SensoWash, incluye componentes de conexión para SensoWash con conexiones ocultas, incl. Durafix, EWL clase 1					
4,5 litros	370 x 620	28,3	12	**254259 00 00**	591
4,5 litros, con HygieneGlaze	370 x 620	28,3	12	**254259 20 00**	643
Fijación					
para bidé e inodoro suspendido embellecedor, blanco	Ø 12 x 180	0,2		**006500 00 00**	14
Junta reducción de ruido					
para inodoro suspendido		0,3		**005064 00 00**	27
Set de preinstalación					
en combinación con SensoWash para bastidores con travesaño horizontal sin preinstalación/ tubo para inodoro de lavado.				**005072 00 00**	46
Set conexión dual					
en combinación con SensoWash para bastidor con tubo libre para conexión a cisterna				**100691 00 00**	46
Set conexión dual					
en combinación con SensoWash para elementos de inodoro Geberit Monolith				**100692 00 00**	49

Infobox: Obligatorio en instalación en obra # 005072 / Si no se utiliza un bastidor, se recomienda la fijación # 006500 / Durafix para fijaciones ocultas está incluido en el suministro / Más información en: www.duravit.es/sensowash / Para el correspondiente asiento de lavado SensoWash mire la matriz en página 262

WonderGliss
+ EUR 61 cada pieza;
añadir el nº 1 al final del nº de art.

Durastyle SensoWash® inodoros Design by Matteo Thun & Antonio Rodriguez

Descripción	An. x Prof. (mm)	kg	Cant.	Nº de artículo	Euro Blanco - 00 HygieneGlaze blanco - 20
Inodoro de pie para tanque bajo					
para tanque bajo (cisterna no incl.), solo conjuntamente con SensoWash, fondo hondo, salida para el set de conexión dual, salida horizontal y vertical 70 - 190 mm, longitud ajustable, o con el codo conexión salida vertical de 170 - 220 mm, incluye componentes de conexión para SensoWash con conexiones ocultas, fijación incl., EWL clase 1					
4,5 litros	370 x 700	41,3	9	**215659 00 00**	516
4,5 litros, con HygieneGlaze	370 x 700	41,3	9	**215659 20 00**	568
Surtido conexión dual					
salida universal para conexión horizontal y vertical, longitud ajustable.					
incl. excéntrico	Ø 110	1,5		**001422 00 00**	71
Codo conexión vertical					
para salida vertical	Ø 90	0,9		**899025 00 00**	71
Cisterna					
con mecanismo interior, con descarga doble, cromado, alimentación lateral izq./dcha.					
6/3 l, EWL clase 2	390 x 170	14,9	27	**093500 00 05**	212
4,5/3 l, EWL clase 1	390 x 170	14,9	27	**093500 00 85**	212
alimentación inferior izq.					
6/3 l, EWL clase 2	390 x 170	14,9	27	**093510 00 05**	212
4,5/3 l, EWL clase 1	390 x 170	14,9	27	**093510 00 85**	212
Cambio a surtido conexión posterior					
para conexión posterior					
cromado		0,5		**007504 10 00**	33
Set conexión dual					
solo conjuntamente con SensoWash con conexiones ocultas y la cisterna # 093510/092010	390 x 170			**100524 00 00**	41

Infobox: Más información en: www.duravit.es/sensowash / Para el correspondiente asiento de lavado SensoWash mire la matriz en página 262

WonderGliss
+ EUR 61 cada pieza;
añadir el nº 1 al final del nº de art.

Happy D.2 SensoWash® inodoros Design by sieger design

Descripción	An. x Prof. (mm)	kg	Cant.	Nº de artículo	Euro
					Blanco - 00 HygieneGlaze blanco - 20
Inodoro suspendido Duravit Rimless®					
sin canal de lavado, fondo hondo, solo conjuntamente con SensoWash, incluye componentes de conexión para SensoWash con conexiones ocultas, incl. Durafix, EWL clase 1					
4,5 litros	365 x 620	28,2	12	**255059 00 00**	756
4,5 litros, con HygieneGlaze	365 x 620	28,2	12	**255059 20 00**	808
Fijación					
para bidé e inodoro suspendido					
embellecedor, blanco	Ø 12 x 180	0,2		**006500 00 00**	14
Junta reducción de ruido					
para inodoro suspendido		0,3		**005064 00 00**	27
Set de preinstalación					
en combinación con SensoWash					
para bastidores con travesaño horizontal sin preinstalación/ tubo para inodoro de lavado.				**005072 00 00**	46
Set conexión dual					
en combinación con SensoWash					
para bastidor con tubo libre para conexión a cisterna				**100691 00 00**	46
Set conexión dual					
en combinación con SensoWash					
para elementos de inodoro Geberit Monolith				**100692 00 00**	49

Infobox: Obligatorio en instalación en obra # 005072 / Si no se utiliza un bastidor, se recomienda la fijación # 006500 / Durafix para fijaciones ocultas está incluido en el suministro / Más información en: www.duravit.es/sensowash / Para el correspondiente asiento de lavado SensoWash mire la matriz en página 262

WonderGliss
+ EUR 61 cada pieza;
añadir el nº 1 al final del nº de art.

ME by Starck SensoWash® Inodoros Design by Philippe Starck

Descripción	An. x Prof. (mm)	kg	Cant.	Nº de artículo	Euro Blanco - 00 HygieneGlaze blanco - 20
Inodoro suspendido					
fondo hondo, incl. Durafix, solo conjuntamente con SensoWash, incluye componentes de conexión para SensoWash con conexiones ocultas, EWL clase 1					
4,5 litros	370 x 570	26,0	16	**252859 00 00**	514
4,5 litros, con HygieneGlaze	370 x 570	26,0	16	**252859 20 00**	566
Fijación					
para bidé e inodoro suspendido					
embellecedor, blanco	Ø 12 x 180	0,2		**006500 00 00**	14
Junta reducción de ruido					
para inodoro suspendido		0,3		**005064 00 00**	27
Set de preinstalación					
en combinación con SensoWash					
para bastidores con travesaño horizontal sin preinstalación/ tubo para inodoro de lavado.				**005072 00 00**	46
Set conexión dual					
en combinación con SensoWash					
para bastidor con tubo libre para conexión a cisterna				**100691 00 00**	46
Set conexión dual					
en combinación con SensoWash					
para elementos de inodoro Geberit Monolith				**100692 00 00**	49

Infobox: Durafix para fijaciones ocultas está incluido en el suministro / Obligatorio en instalación en obra # 005072 / Si no se utiliza un bastidor, se recomienda la fijación # 006500 / Más información en: www.duravit.es/sensowash / Para el correspondiente asiento de lavado SensoWash mire la matriz en página 262

WonderGliss
+ EUR 61 cada pieza;
añadir el nº 1 al final del nº de art.

ME by Starck SensoWash® Inodoros Design by Philippe Starck

Descripción	An. x Prof. (mm)	kg	Cant.	Nº de artículo	Euro Blanco - 00 HygieneGlaze blanco - 20
Inodoro suspendido Duravit Rimless®					
sin canal de lavado, fondo hondo, incl. Durafix, solo conjuntamente con SensoWash, incluye componentes de conexión para SensoWash con conexiones ocultas, EWL clase 1					
4,5 litros	370 x 570	26,0	16	**252959 00 00**	595
4,5 litros, con HygieneGlaze	370 x 570	26,0	16	**252959 20 00**	647
Fijación					
para bidé e inodoro suspendido					
embellecedor, blanco	Ø 12 x 180	0,2		**006500 00 00**	14
Junta reducción de ruido					
para inodoro suspendido		0,3		**005064 00 00**	27
Set de preinstalación					
en combinación con SensoWash					
para bastidores con travesaño horizontal sin preinstalación/ tubo para inodoro de lavado.				**005072 00 00**	46
Set conexión dual					
en combinación con SensoWash					
para bastidor con tubo libre para conexión a cisterna				**100691 00 00**	46
Set conexión dual					
en combinación con SensoWash					
para elementos de inodoro Geberit Monolith				**100692 00 00**	49

Infobox: Durafix para fijaciones ocultas está incluido en el suministro / Obligatorio en instalación en obra # 005072 / Si no se utiliza un bastidor, se recomienda la fijación # 006500 / Más información en: www.duravit.es/sensowash / Para el correspondiente asiento de lavado SensoWash mire la matriz en página 262

WonderGliss
+ EUR 61 cada pieza;
añadir el nº 1 al final del nº de art.

ME by Starck SensoWash® Inodoros Design by Philippe Starck

Descripción	An. x Prof. (mm)	kg	Cant.	Nº de artículo	Euro Blanco - 00 HygieneGlaze blanco - 20
Inodoro de pie					
hasta pared, fondo hondo, fijación incl., salida horizontal, solo conjuntamente con SensoWash, incluye componentes de conexión para SensoWash con conexiones ocultas, EWL clase 1					
4,5 litros	370 x 600	29,0	9	**216959 00 00**	546
4,5 litros, con HygieneGlaze	370 x 600	29,0	9	**216959 20 00**	598
Set de preinstalación					
en combinación con SensoWash					
para bastidores con travesaño horizontal sin preinstalación/ tubo para inodoro de lavado.				**005072 00 00**	46
Set conexión dual					
en combinación con SensoWash					
para bastidor con tubo libre para conexión a cisterna				**100691 00 00**	46
Set conexión dual					
en combinación con SensoWash					
para elementos de inodoro Geberit Monolith				**100692 00 00**	49

Infobox: Obligatorio en instalación en obra # 005072 / Más información en: www.duravit.es/sensowash / Para el correspondiente asiento de lavado SensoWash mire la matriz en página 262

WonderGliss
+ EUR 61 cada pieza;
añadir el nº 1 al final del nº de art.

P3 Comforts SensoWash® inodoros Design by Phoenix Design

Descripción	An. x Prof. (mm)	kg	Cant.	Nº de artículo	Euro
					Blanco - 00 HygieneGlaze blanco - 20
Inodoro suspendido Duravit Rimless®					
sin canal de lavado, fondo hondo, incl. Durafix, solo conjuntamente con SensoWash, incluye componentes de conexión para SensoWash con conexiones ocultas, EWL clase 1					
4,5 litros	380 x 570	24,5	16	**256159 00 00**	627
4,5 litros, con HygieneGlaze	380 x 570	24,5	16	**256159 20 00**	679
Fijación					
para bidé e inodoro suspendido					
embellecedor, blanco	Ø 12 x 180	0,2		**006500 00 00**	14
Junta reducción de ruido					
para inodoro suspendido		0,3		**005064 00 00**	27
Set de preinstalación					
en combinación con SensoWash					
para bastidores con travesaño horizontal sin preinstalación/ tubo para inodoro de lavado.				**005072 00 00**	46
Set conexión dual					
en combinación con SensoWash					
para bastidor con tubo libre para conexión a cisterna				**100691 00 00**	46
Set conexión dual					
en combinación con SensoWash					
para elementos de inodoro Geberit Monolith				**100692 00 00**	49

Infobox: Durafix para fijaciones ocultas está incluido en el suministro / Obligatorio en instalación en obra # 005072 / Si no se utiliza un bastidor, se recomienda la fijación # 006500 / Más información en: www.duravit.es/sensowash / Para el correspondiente asiento de lavado SensoWash mire la matriz en página 262

WONDER GLISS

WonderGliss
+ EUR 61 cada pieza;
añadir el nº 1 al final del nº de art.

P3 Comforts SensoWash® inodoros Design by Phoenix Design

Descripción	An. x Prof. (mm)	kg	Cant.	Nº de artículo	Euro
					Blanco - 00 HygieneGlaze blanco - 20
Inodoro de pie Duravit Rimless®					
sin canal de lavado, hasta pared, fijación incl., fondo hondo, incluye componentes de conexión para SensoWash con conexiones ocultas, salida horizontal, solo conjuntamente con SensoWash, EWL clase 1					
4,5 litros	380 x 600	34,3	9	**216659 00 00**	514
4,5 litros, con HygieneGlaze	380 x 600	34,3	9	**216659 20 00**	566
Set de preinstalación					
en combinación con SensoWash					
para bastidores con travesaño horizontal sin preinstalación/ tubo para inodoro de lavado.				**005072 00 00**	46
Set conexión dual					
en combinación con SensoWash					
para bastidor con tubo libre para conexión a cisterna				**100691 00 00**	46
Set conexión dual					
en combinación con SensoWash					
para elementos de inodoro Geberit Monolith				**100692 00 00**	49

Infobox: Obligatorio en instalación en obra # 005072 / Más información en: www.duravit.es/sensowash / Para el correspondiente asiento de lavado SensoWash mire la matriz en página 262

WonderGliss
+ EUR 61 cada pieza;
añadir el nº 1 al final del nº de art.

Starck 2 SensoWash® inodoros Design by Philippe Starck

Descripción	An. x Prof. (mm)	kg	Cant.	Nº de artículo	Euro Blanco - 00
Inodoro suspendido					
fondo hondo, solo conjuntamente con SensoWash, incluye componentes de conexión para SensoWash con conexiones ocultas, incl. Durafix, EWL clase 1					
4,5 litros	375 x 620	29,0	12	**253359 00 00**	615
Fijación					
para bidé e inodoro suspendido					
embellecedor, blanco	Ø 12 x 180	0,2		**006500 00 00**	14
Junta reducción de ruido					
para inodoro suspendido		0,3		**005064 00 00**	27
Set de preinstalación					
en combinación con SensoWash					
para bastidores con travesaño horizontal sin preinstalación/ tubo para inodoro de lavado.				**005072 00 00**	46
Set conexión dual					
en combinación con SensoWash					
para bastidor con tubo libre para conexión a cisterna				**100691 00 00**	46
Set conexión dual					
en combinación con SensoWash					
para elementos de inodoro Geberit Monolith				**100692 00 00**	49

Infobox: Durafix para fijaciones ocultas está incluido en el suministro / Obligatorio en instalación en obra # 005072 / Si no se utiliza un bastidor, se recomienda la fijación # 006500 / Más información en: www.duravit.es/sensowash / Para el correspondiente asiento de lavado SensoWash mire la matriz en página 262

WONDER GLISS

WonderGliss
+ EUR 61 cada pieza;
añadir el nº 1 al final del nº de art.

Starck 2 SensoWash® inodoros Design by Philippe Starck

Descripción	An. x Prof. (mm)	kg	Cant.	Nº de artículo	Euro
					Blanco - 00
Inodoro de pie para tanque bajo					
para tanque bajo (cisterna no incl.), fondo hondo, solo conjuntamente con SensoWash, surtido conexión dual, salida vertical y horizontal desde 70 - 200 mm, longitud ajustable, o con codo conexión vertical desde 190 - 245 mm, incluye componentes de conexión para SensoWash con conexiones ocultas, fijación incl., EWL clase 1					
4,5 litros	370 x 725	39,0	9	**212959 00 00**	640
Surtido conexión dual					
salida universal para conexión horizontal y vertical, longitud ajustable.					
incl. excéntrico	Ø 110	1,5		**001422 00 00**	71
Codo conexión vertical					
para salida vertical	Ø 90	0,9		**899025 00 00**	71
Cisterna					
con mecanismo interior, con descarga doble, cromado, alimentación izq., oculta					
6/3 l, EWL clase 2	370 x 145	11,2	22	**093300 00 05**	298
4,5/3 l, EWL clase 1	370 x 145	11,2	22	**093300 00 85**	298

Infobox: Más información en: www.duravit.es/sensowash / Para el correspondiente asiento de lavado SensoWash mire la matriz en página 262

WonderGliss
+ EUR 61 cada pieza;
añadir el nº 1 al final del nº de art.

Starck 3 SensoWash® inodoros Design by Philippe Starck

Descripción	An. x Prof. (mm)	kg	Cant.	Nº de artículo	Euro Blanco - 00 HygieneGlaze blanco - 20
Inodoro suspendido					
fondo hondo, solo conjuntamente con SensoWash, incluye componentes de conexión para SensoWash con conexiones ocultas, incl. Durafix, EWL clase 1					
4,5 litros	370 x 620	29,0	12	**222659 00 00**	557
4,5 litros, con HygieneGlaze	370 x 620	29,0	12	**222659 20 00**	609
Fijación					
para bidé e inodoro suspendido					
embellecedor, blanco	Ø 12 x 180	0,2		**006500 00 00**	14
Junta reducción de ruido					
para inodoro suspendido		0,3		**005020 00 00**	28
Set de preinstalación					
en combinación con SensoWash					
para bastidores con travesaño horizontal sin preinstalación/ tubo para inodoro de lavado.				**005072 00 00**	46
Set conexión dual					
en combinación con SensoWash					
para bastidor con tubo libre para conexión a cisterna				**100691 00 00**	46
Set conexión dual					
en combinación con SensoWash					
para elementos de inodoro Gebe- rit Monolith				**100692 00 00**	49

Infobox: Durafix para fijaciones ocultas está incluido en el suministro / Obligatorio en instalación en obra # 005072 / Si no se utiliza un bastidor, se recomienda la fijación # 006500 / Más información en: www.duravit.es/sensowash / Para el correspondiente asiento de lavado SensoWash mire la matriz en página 262

WONDER GLISS

WonderGliss
+ EUR 61 cada pieza;
añadir el nº 1 al final del nº de art.

Starck 3 SensoWash® inodoros Design by Philippe Starck

Descripción	An. x Prof. (mm)	kg	Cant.	Nº de artículo	Euro
					Blanco - 00 HygieneGlaze blanco - 20
Inodoro de pie para tanque bajo					
para tanque bajo (cisterna no incl.), fondo hondo, solo conjuntamente con SensoWash, salida para surtido conexión dual, salida vertical y horizontal de 70 - 200 mm, longitud ajustable, así como codo de conexión vertical de 195 - 260 mm, incluye componentes de conexión para SensoWash con conexiones ocultas, fijación incl., EWL clase 1					
4,5 litros	370 x 705	34,3	9	**214159 00 00**	614
4,5 litros, con HygieneGlaze	370 x 705	34,3	9	**214159 20 00**	666
Surtido conexión dual					
salida universal para conexión horizontal y vertical, longitud ajustable.					
incl. excéntrico	Ø 110	1,5		**001422 00 00**	71
Codo conexión vertical					
para salida vertical	Ø 90	0,9		**899025 00 00**	71
Cisterna					
con mecanismo interior, con descarga doble, cromado, alimentación lateral izq./dcha.					
6/3 l, EWL clase 2	390 x 185	13,0	27	**092000 00 05**	189
4,5/3 l, EWL clase 1	390 x 185	13,0	27	**092000 00 85**	189
alimentación inferior izq.					
6/3 l, EWL clase 2	390 x 185	13,0	27	**092010 00 05**	189
4,5/3 l, EWL clase 1	390 x 185	13,0	27	**092010 00 85**	189
Cambio a surtido conexión posterior					
para conexión posterior					
cromado		0,5		**007504 10 00**	33
Set conexión dual					
solo conjuntamente con SensoWash con conexiones ocultas y la cisterna # 093510/092010	390 x 170			**100524 00 00**	41

Infobox: Más información en: www.duravit.es/sensowash / Para el correspondiente asiento de lavado SensoWash mire la matriz en página 262

WonderGliss
+ EUR 61 cada pieza;
añadir el nº 1 al final del nº de art.

Vero Air SensoWash® inodoros Design by Duravit

Descripción	An. x Prof. (mm)	kg	Cant.	Nº de artículo	Euro
					Blanco - 00 HygieneGlaze blanco - 20
Inodoro suspendido Duravit Rimless®					
sin canal de lavado, fondo hondo, incl. Durafix, EWL clase 1, solo conjuntamente con SensoWash, incluye componentes de conexión para SensoWash con conexiones ocultas					
4,5 litros	370 x 570	25,3	16	**252559 00 00**	699
4,5 litros, con HygieneGlaze	370 x 570	25,3	16	**252559 20 00**	751
Fijación					
para bidé e inodoro suspendido					
embellecedor, blanco	Ø 12 x 180	0,2		**006500 00 00**	14
embellecedor, cromado	Ø 12 x 180	0,2		**006500 10 00**	14
Junta reducción de ruido					
para inodoro suspendido		0,3		**005064 00 00**	27
Set de preinstalación					
en combinación con SensoWash					
para bastidores con travesaño horizontal sin preinstalación/ tubo para inodoro de lavado.				**005072 00 00**	46
Set conexión dual					
en combinación con SensoWash					
para bastidor con tubo libre para conexión a cisterna				**100691 00 00**	46
Set conexión dual					
en combinación con SensoWash					
para elementos de inodoro Geberit Monolith				**100692 00 00**	49

Infobox: Para el correspondiente asiento de lavado SensoWash mire la matriz en página 262 / Más información en: www.duravit.es/sensowash / Obligatorio en instalación en obra # 005072 / Si no se utiliza un bastidor, se recomienda la fijación # 006500

WONDER GLISS

WonderGliss
+ EUR 61 cada pieza;
añadir el nº 1 al final del nº de art.

SensoWash® Slim Sets

	Descripción	An. x Prof. (mm)	kg	Cant.	Nº de artículo	Euro
						Blanco - 00
	Set SensoWash Slim / DuraStyle inodoro suspendido					
	medida del cartón					
	630 x 475 x 645 mm		39,0	4	**631001 00 2 00 4300**	1.951
	Asiento de lavado SensoWash Slim para DuraStyle*, 611200 00 2 00 4300					
	220-240V 50/60Hz	375 x 540				
	Inodoro suspendido Duravit Rimless®, 254259 00 00					
	sin canal de lavado, fondo hondo, solo conjuntamente con SensoWash, incluye componentes de conexión para Senso-Wash con conexiones ocultas, incl. Durafix, EWL clase 1					
	4,5 litros	370 x 620				

Infobox: Durafix para fijaciones ocultas está incluido en el suministro / Más información en: www.duravit.es/sensowash / Los correspondientes sets de preinstalción o de conexión hay que elegir según el bastidor colocado. / Si no se utiliza un bastidor, se recomienda la fijación # 006500

SensoWash® Slim Sets

	Descripción	An. x Prof. (mm)	kg	Cant.	Nº de artículo	Euro
						Blanco - 00
	Set SensoWash Slim / ME by Starck inodoro suspendido					
	medida del cartón					
	580 x 475 x 655 mm		39,0	4	**631000 00 2 00 4300**	1.955
	Asiento de lavado SensoWash Slim para ME by Starck, Starck 2, Starck 3 y Darling New*, 611000 00 2 00 4300					
	220-240V 50/60Hz	373 x 539				
	Inodoro suspendido Duravit Rimless®, 252959 00 00					
	sin canal de lavado, fondo hondo, incl. Durafix, solo conjuntamente con SensoWash, incluye componentes de conexión para Senso-Wash con conexiones ocultas, EWL clase 1					
	4,5 litros	370 x 570				

Infobox: Durafix para fijaciones ocultas está incluido en el suministro / Más información en: www.duravit.es/sensowash / Los correspondientes sets de preinstalción o de conexión hay que elegir según el bastidor colocado. / Si no se utiliza un bastidor, se recomienda la fijación # 006500

Accesorios SensoWash®

	Descripción	An. x Prof. (mm)	kg	Cant.	Nº de artículo	Euro
	Set de preinstalación en combinación con SensoWash para bastidores con travesaño horizontal sin preinstalación/ tubo para inodoro de lavado.				**005072 00 00**	46
	Infobox: Obligatorio en instalación en obra # 005072					
	Set conexión dual en combinación con SensoWash para bastidor con tubo libre para conexión a cisterna				**100691 00 00**	46
	Set conexión dual en combinación con SensoWash para elementos de inodoro Gebe-rit Monolith				**100692 00 00**	49

Bañeras

2x3	290
2nd floor	291
Blue Moon	294
Cape Cod	298
Darling New	302
Daro	313
D-Code	315
DuraSquare	320
DuraStyle	325
Happy D.2	334
Luv	342
P3 Comforts	346
Paiova	356
Shower + Bath	372
Starck	375
Tumbonas para bañera	388
Vero Air	390
Vero	396

Bañeras de hidromasaje

2x3	411
2nd floor	412
Blue Moon	415
Cape Cod	418
Darling New	422
Daro	430
D-Code	432
DuraSquare	437
DuraStyle	442
Happy D.2	446
Luv	454
P3 Comforts	457
Paiova	464
Starck	480
Vero Air	489
Vero	495

Platos de ducha

D-Code	499
DuraPlan	504
P3 Comforts	507
Starck Slimline	512
Stonetto	515

Mamparas de ducha

OpenSpace	518
OpenSpace B	522

Sauna

Inipi	531
Inipi B	538

Equipamiento para bañeras y Wellness	542
Accesorios para bañeras y Wellness	548

Indicaciones importantes - Bañeras y Wellness

1. Nuevos modelos
Ampliación de series

Serie	Observación	Disponibilidad
Stonetto	18 - Hormigón	Enero 2018

2. Ya no disponible en el programa
Modelos / Series

Serie	Observación	Disponibilidad
Blue Moon	Minipiscinas # 760169	No disponible
DuraStyle	Faldón mueble para # 700233: DS8951 - DS8955	No disponible
Paiova	Bañeras y bañeras de hidromasaje # 7X0270, # 7X0271, 7X0218 - 7X0223 Faldón mueble # PA8710 - PA8715	Desde stock
Starck Slimline	Platos de ducha # 720135, 720136, # 720139	Desde stock
Módulo de sonido	Para bañeras y bañeras de hidromasaje # 791851 - 791853 y 791880	Desde stock

3. Bañeras de hidromasaje
Por favor, complete el sistema de hidromasaje deseado en los dígitos 10.º, 11.º y 12.º del n.º de art. (p. ej. Combi-System L)

7 6 0 3 7 2 0 0 0 C L 1 0 0 0
Modelo — Sistema de hidromasaje

4. Faldón
Por favor, al pedir una bañera o una bañera de hidromasaje con faldón tenga en cuenta la composición de los números de pedido:
Bañera/bañera de hidromasaje +
Faldón de bañera +
Color

7 X 0 3 3 3 0 0 0 X X X 0 0 0
+
S T 8 7 8 5
+
R o b l e c e p i l l a d o - 1 2

5. Sauna Inipi
Por favor,
en un pedido de Inipi,
introduzca el color, según la tabla de colores, en los dígitos 5.º y 6.º.

7 5 0 1 * * 0 0 2 0 1 1 0 0 0
Código de color

6. Fichas de preinstalación
Las fichas de preinstalación para nuestros productos están disponibles en nuestra página web y pueden descargarse en el portal para profesionales pro.duravit.es.

7. Área de aplicación de los productos
Los productos de bañeras y Wellness están destinados exclusivamente al uso privado. Esto incluye la utilización en hoteles o similares. La utilización en instalaciones públicas de Wellness, en hoteles Spa, así como para utilizaciones médicas está excluida. Los productos deben utilizarse exclusivamente en interiores.

8. Antislip
Imprimación antideslizante para todos los platos de ducha Duravit. Esta imprimación transparente pero perceptible aumenta la adherencia dentro del plato de ducha.
Ventajas: larga vida útil, fácil de limpiar, respetuoso con el medio ambiente y certificado por TÜV según DIN 51097.

Por favor, al realizar el pedido de un plato de ducha con Antislip preste atención a introducir los datos correctos. Simplemente añada el número "1" en el dígito 15.º del n.º de art.

7 2 0 1 1 5 0 0 0 0 0 0 0 0 1
Antislip

9. Planos CAD 3D
Los ficheros CAD pueden descargarse en Internet en www.duravit.es y en el portal profesional pro.duravit.es (DXF, DWG, IGS, STP, Revit).

10. Equipamiento estándar de todos los sistemas de hidromasaje Duravit
– Vaciado del sistema de tuberías y bombas de agua
– Vaciador automático con rebosadero, cromado
– Base con patas
– Protección contra funcionamiento en vacío

11. Tolerancias para bañeras y platos de ducha
Debido al proceso de fabricación pueden producirse diferencias en cuanto a las medidas nominales dentro del marco de las tolerancias según DIN EN 198. Téngalo en cuenta para su planificación.

12. DuraSolid
Encontrará información sobre la limpieza y el cuidado de sus productos DuraSolid en el manual de mantenimiento.

13. Equipamiento y accesorios
Los artículos que se indican en la sección de equipamiento vienen montados desde fábrica por Duravit. Los accesorios se suministran por separado.

Si la descripción de un artículo hace referencia a 7X..., este artículo resulta perfecto para bañeras (70...) y bañeras de hidromasaje (76...).

14. Montaje y puesta en marcha:
El Servicio Técnico de Duravit, ofrece sobre pedido la posibilidad del montaje y la puesta en marcha de bañeras de hidromasaje y del montaje de las mamparas OpenSpace. El montaje y puesta en marcha de
y las saunas Inipi son obligatorios.
Todo el proceso de premontaje y montaje debe ser realizado por el Servicio Técnico de DURAVIT ESPANA, S.L. (en caso contrario no se concede la garantía sobre el producto) e incluye:
- Montaje y conexión de la sauna Inipi, así como su puesta en marcha (desplazamiento hasta 20 km incluido).
El suministro y la facturación se realizan a través del distribuidor. El precio se entiende como precio neto (IVA no incluido) y no se concederán descuentos.
Los precios de instalación y puesta en marcha incluyen un desplazamiento máximo de 20 km desde el punto de venta.
El resto de los desplazamientos tiene el siguiente coste:
hasta 30 km 31 Euros
hasta 40 km 34 Euros
hasta 50 km 46 Euros
mas de 50 km 46 Euros + 0.50 Euros/km
Para presupuestos detallados contacte con sat@es.duravit.com

Información de producto - Bañeras y platos de ducha

Luz multicolor LED con mando a distancia para bañeras*

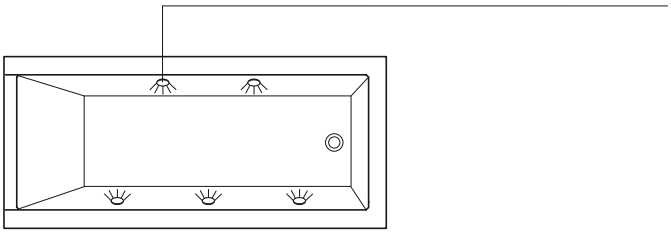

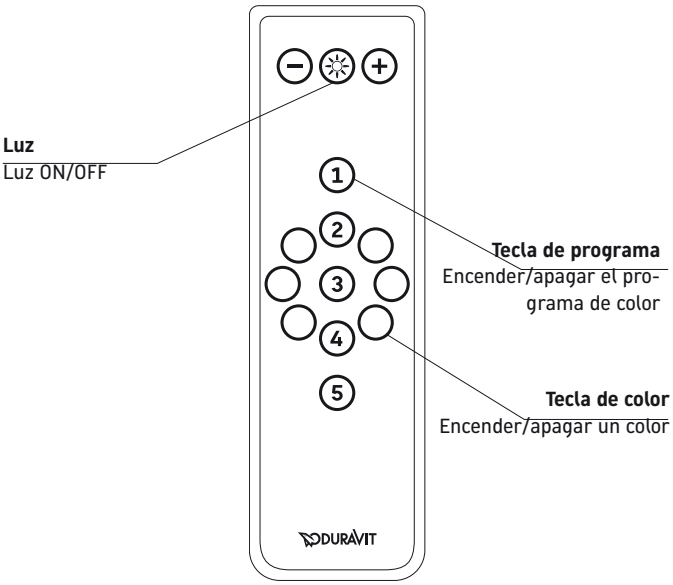

Estándar
5 (en Blue Moon 10) focos

Elementos de mando
Mando a distancia

Luz multicolor LED con mando a distancia para bañeras
5 focos LED (en Blue Moon 10) instalados en la pared lateral iluminan la bañera con colores cambiantes. Con el mando a distancia se pueden seleccionar directamente 6 colores y luz blanca, así como 5 programas de luz. La intensidad de la luz puede ser regulada.
No se requiere ninguna base con patas ya que ya viene montada en la bañera. La luz multicolor LED con mando a distancia para bañeras no se puede combinar con un set de insonorización.

Alimentación eléctrica
110 - 240 V 50/60 Hz

Antislip para platos de ducha

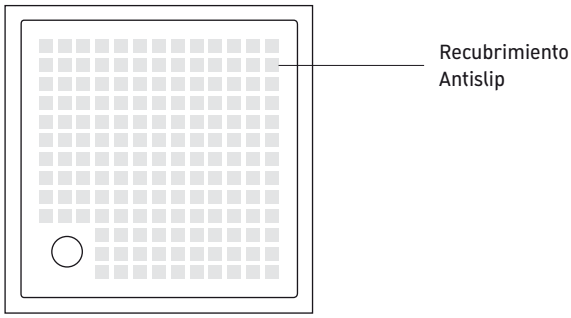

Imprimación antideslizante Antislip para platos de ducha. Esta imprimación Antislip transparente pero perceptible aumenta la adherencia dentro del plato de ducha y proporciona más seguridad durante la ducha. Sobre pedido, el Antislip es aplicado en fábrica. Resistente, fácil de limpiar y ecológico. Antislip es comprobado por el TÜV y apto para sector hotelero y privado.

El TÜV Rheinland confirma el grupo de evaluación C para zonas para pies descalzos mojados (DIN 51097).

El Antislip puede ser aplicado a todos los platos de ducha acrílicos Duravit.

Un pedido de plato de ducha con Antislip se realiza simplemente con el n.º de art. del plato de ducha, reemplazando el 15.º dígito del n.º de artículo por un "1".

7 2 0 1 1 5 0 0 0 0 0 0 0 0 1

Antislip

Los platos de ducha DuraSolid A y DuraSolid Q de Duravit no necesitan un recubrimiento adicional gracias a sus propiedades de material y pertenecen al grupo de valoración B para zonas para pies descalzos y mojados.

* Disponibles para todas las bañeras que llevan listado este artículo en la página de productos.

Información de producto - Bañeras y platos de ducha

Insonorización para bañeras, bañeras de hidromasaje y platos de ducha
En la actualidad el ruido es omnipresente y limita la calidad de vida de mucha gente. Reduciendo la contaminación acústica y evitando su expansión aumenta el bienestar de forma decisiva.
Desde hace mucho tiempo Duravit se ocupa de este tema y ofrece un set de insonorización tanto para bañeras como para platos de ducha acrílicos, permitiendo reducir considerablemente la emisión de ruido al bañarse y ducharse.
La utilización de productos así como el set de insonorización de Duravit permite cumplir muchas de las exigencias de las principales normas de la insonorización (DIN 4109, VDI 4100 SST III y SIA 181). Este aspecto fue también confirmado por el Fraunhofer Institut für Bauphysik (Instituto Fraunhofer para la física de la construcción, Stuttgart) que ha realizado y verificado en nombre de Duravit muchas mediciones de protección contra la contaminación acústica.
En la comprobación de los productos se ha instalado el accesorio descrito en las instrucciones de montaje. En su caso se ha instalado un set de insonorización de Duravit, como se marca en la tabla.

En lo siguiente se muestran los resultados de las pruebas en forma de tabla:

Grupo de producto comprobado	Construcción	¿Norma superada?			¿Necesario el set de insonorización?
		DIN 4109	VDI 4100 Sst III	SIA 181	
Bañera acrílica	Pavimento flotante	Sí	Sí	Sí*	*Sí, # 791368 00 0 00 0000
	Suelo de obra	Sí	Sí*	No	*Sí, # 791368 00 0 00 0000
Sistema de hidromasaje Combi-P	Pavimento flotante	Sí	Sí	No	-
Sistema de hidromasaje Combi-E	Pavimento flotante	Sí	Sí	No	-
Sistema de hidromasaje Combi-L	Pavimento flotante	Sí	Sí	Sí	-
Platos de ducha acrílicos	Pavimento flotante o suelo de obra	Sí*	Sí*	Sí*	*Sí, # 791369 00 0 00 0000
Platos de ducha enrasados, acrílicos	Pavimento flotante	Sí	-	Sí	-
Bañera de DuraSolid	Pavimento flotante	Sí	Sí	Sí**	-
Bañera de hidromasaje de DuraSolid	Pavimento flotante	Sí	Sí, para Sst II	Sí**	-
Platos de ducha de DuraSolid	Pavimento flotante	Sí	Sí	Sí**	-
	Suelo de obra	Sí	Sí	No	-

Con el siguiente set de insonorización puede mejor la característica sonora del producto:
set de insonorización para bañeras acrílicas:
791368 00 0 00 0000
set de insonorización para platos de ducha acrílicos:
791369 00 0 00 0000

Para poder colocar el set de insonorización hay que pedir las correspondientes patas para las bañeras y/o platos de ducha. La utilización del set de insonorización para platos de ducha puede variar ligeramente la altura de montaje. Esta altura modificada se puede consultar en el apartado de "Accesorios para bañeras + Wellness" en la descripción de las patas.
Si se utiliza el set de insonorización, la bañera no puede incluir luz multicolor LED.

2x3 Design by Duravit

Bañera hexágono, versión empotrada, con dos inclinaciones dorsales

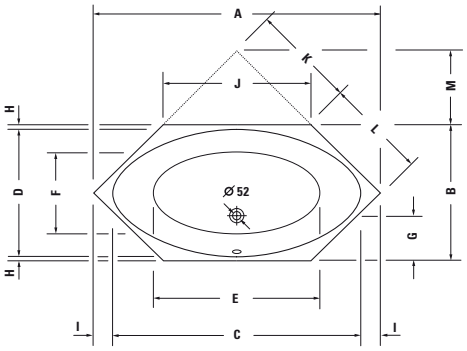

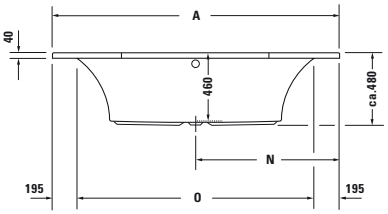

	A	B	C	D	E	F	G	H	I	J	K	L	M	N	O
7X0023	1900	900	1640	840	1100	500	270	30	130	1000	707	637	500	950	1510
7X0024	2000	1000	1700	940	1200	630	315	30	150	1000	707	707	500	1000	1610

Longitud mm	Ancho mm	Prof./alt. mm	Capacidad l	Peso kg	Nº de artículo	Euro
						Blanco - 00
Bañera						
1900	900	460	145	37,0	**700023 00 0 00 0000**	1.392
2000	1000	460	165	43,0	**700024 00 0 00 0000**	1.686
Equipamiento opcional para bañera						
Luz multicolor LED, con mando a distancia para bañeras, (Blanco-00, Cromado-10)					**790840 00 0 00 * *00**	3.047
Accesorios opcionales para bañera						
Bastidor, con medida > 1000 mm					**790100 00 0 00 0000**	88
Anclaje de bañera					**790103 00 0 00 0000**	37
Junta de insonorización					**790104 00 0 00 0000**	63
Vaciador automático y rebosadero Quadroval					**790287 00 0 00 1000**	119
Vaciador automático y rebosadero Quadroval, con llenado por rebosadero *					**790288 00 0 00 1000**	364
Set insonorización para bañeras acrílicas					**791368 00 0 00 0000**	136

Infobox: * es necesario un interruptor de tubo o una grifería con seguridad integrada según DIN EN 1717, se recomienda un tubo de conexión # 790159

2nd floor Design by sieger design

Información de producto

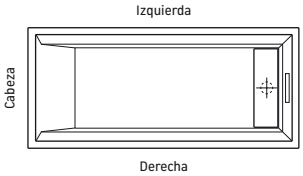

Bañeras de una plaza

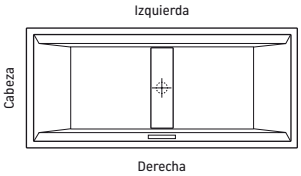

Bañeras de dos plazas

Posicionado del caño de cascada (opcional)

La posición del caño de cascada se determina desde la perspectiva de una persona tumbada en la bañera (véase la ilustr.). En bañeras de una plaza se puede posicionar el caño de cascada en el centro, a la izquierda o a la derecha. En una bañera de dos plazas se posiciona el caño de cascada en frente del rebosadero.

Todas las bañeras de 2nd floor están equipadas con una válvula automática especial y rebosadero cromado.

2nd floor Design by sieger design

Bañera rectangular, versión empotrada, con una inclinación dorsal, con vaciador automático con rebosadero especial

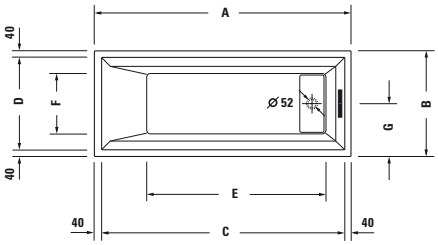

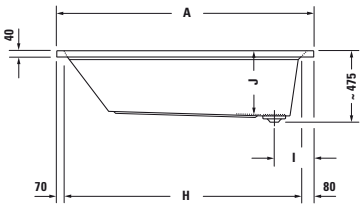

	A	B	C	D	E	F	G	H	I	J
7X0074	1700	700	1620	620	1190	400	350	1550	260	430
7X0075	1700	750	1620	670	1190	450	375	1550	280	430

Longitud mm	Ancho mm	Prof./alt. mm	Capacidad l	Peso kg	Nº de artículo	Euro
						Blanco - 00
Bañera						
1700	700	430	190	28,0	**700074 00 0 00 0000**	1.066
1700	750	430	205	33,0	**700075 00 0 00 0000**	1.097
Equipamiento opcional para bañera						
Caño de cascada, izq. *					**790215 00 0 00 1000**	716
Caño de cascada, dcha. *					**790216 00 0 00 1000**	716
Luz multicolor LED, con mando a distancia para bañeras, (Blanco-00, Cromado-10)					**790840 00 0 00 * *00**	3.047
Accesorios opcionales para bañera						
Bastidor, con medida > 1000 mm					**790100 00 0 00 0000**	88
Anclaje de bañera					**790103 00 0 00 0000**	37
Junta de insonorización					**790104 00 0 00 0000**	63
Tubo de conexión, para caño de cascada 2nd floor					**790131 00 0 00 0000**	40
Set insonorización para bañeras acrílicas					**791368 00 0 00 0000**	136
Tumbonas para esta serie mire pág. 388 - 389						

Infobox: * es necesario un interruptor de tubo o una grifería con seguridad integrada según DIN EN 1717, se recomienda un tubo de conexión # 790131

2nd floor Design by sieger design

Bañera rectangular, versión empotrada, con dos inclinaciones dorsales, con vaciador automático con rebosadero especial

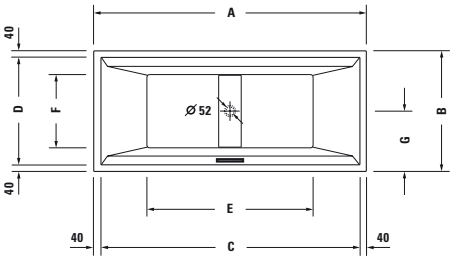

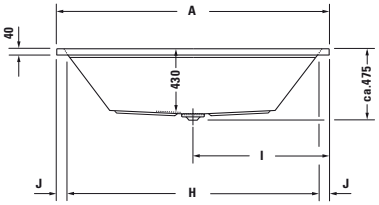

	A	B	C	D	E	F	G	H	I	J
7X0076	1800	800	1720	720	1100	485	400	1690	900	55
7X0160	1900	900	1820	820	1205	610	450	1790	950	55
7X0161	2000	1000	1920	920	1305	710	500	1890	1000	55

Longitud mm	Ancho mm	Prof./alt. mm	Capacidad l	Peso kg	Nº de artículo	Euro
						Blanco - 00
Bañera						
1800	800	430	240	34,0	**700076 00 0 00 0000**	1.172
1900	900	430	280	40,0	**700160 00 0 00 0000**	1.257
2000	1000	430	320	42,0	**700161 00 0 00 0000**	1.396
Equipamiento opcional para bañera						
Caño de cascada, izq. *					**790215 00 0 00 1000**	716
Luz multicolor LED, con mando a distancia para bañeras, (Blanco-00, Cromado-10)					**790840 00 0 00 * *00**	3.047
Accesorios opcionales para bañera						
Bastidor, con medida > 1000 mm					**790100 00 0 00 0000**	88
Anclaje de bañera					**790103 00 0 00 0000**	37
Junta de insonorización					**790104 00 0 00 0000**	63
Tubo de conexión, para caño de cascada 2nd floor					**790131 00 0 00 0000**	40
Set insonorización para bañeras acrílicas					**791368 00 0 00 0000**	136
Tumbonas para esta serie mire pág. 388 - 389						

Infobox: * es necesario un interruptor de tubo o una grifería con seguridad integrada según DIN EN 1717, se recomienda un tubo de conexión # 790131

Blue Moon Design by Jochen Schmiddem

Ejemplo de pedido

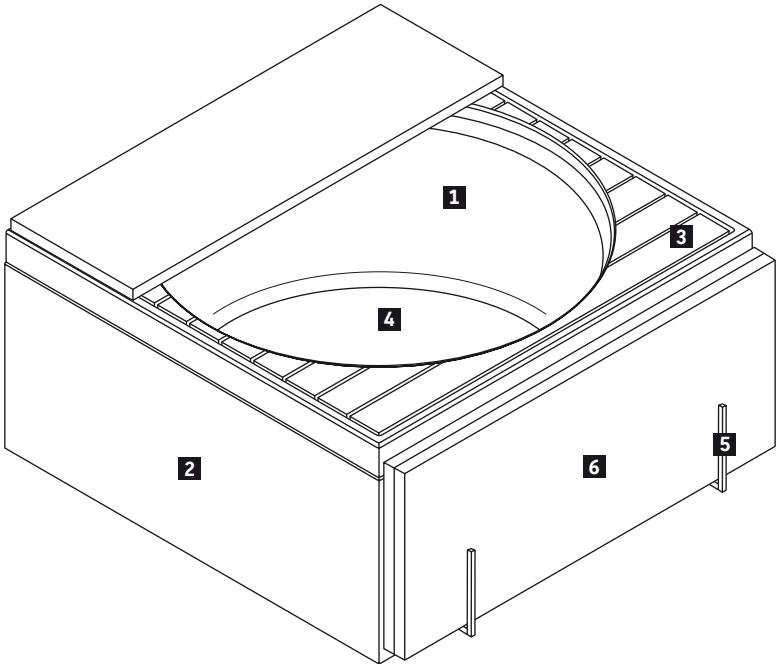

	Descripción	Comentarios	Cantidad	N.º de art.
1	**Bañera**	1400 x 1400 mm	1	**# 700143 00 0 00 0000**
2	**Faldón de bañera**	1396 x 1396 mm	1	**# 701024 00 0 00 0000**
3	**Cubierta de madera, teca (madera auténtica)**	1310 x 1310 mm	1	**# 790851 00 0 00 0000**
4	**Vaciador automático especial con rebosadero**		1	**# 790236 00 0 00 1000**
5	**Soporte para tumbona, derecha (para esquina izquierda)**	para bañeras	1	**# 790882 00 0 00 6600**
6	**Tumbona, 3 piezas**	1400 x 1400 mm	1	**# 790883 00 0 00 0000**

Blue Moon Design by Jochen Schmiddem

Bañera cuadrada, versión empotrada o para faldón, bastidor incl., con rebosadero

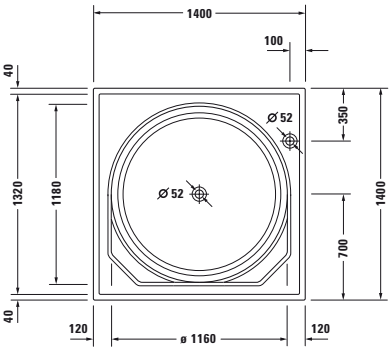

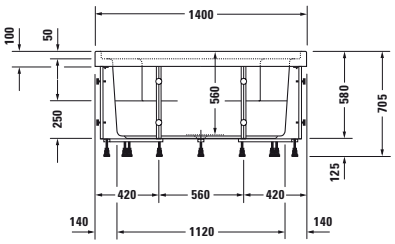

Longitud mm	Ancho mm	Prof./alt. mm	Capacidad l	Peso kg	Nº de artículo	Euro
						Blanco - 00
Bañera						
1400	1400	560	520	70,0	**700143 00 0 00 0000**	2.808
Equipamiento obligatorio para bañera						
Vaciador automático y rebosadero especial, con llenado por el vaciador **					**791233 00 0 00 1000**	771
Accesorios obligatorios para bañera						
Vaciador automático y rebosadero especial, con válvula manual					**790236 00 0 00 1000**	133
Cubierta de madera, Teca (madera auténtica)					**790851 00 0 00 0000**	1.529
Cubierta de madera, Teca (madera auténtica), con tapa de control					**790851 00 0 02 0000**	1.484
Cubierta acrílica					**790852 00 0 00 0000**	601
Cubierta acrílica, con tapa de control					**790852 00 0 02 0000**	583
Equipamiento opcional para bañera						
Luz multicolor LED, con mando a distancia para bañeras, (Blanco-00, Cromado-10)					**790846 00 0 00 * *00**	3.953
Accesorios opcionales para bañera						
Reposacabezas, blanco					**790003 00 0 00 0000**	41
Junta de insonorización					**790104 00 0 00 0000**	63
Anclaje de bañera ***					**790123 00 0 00 0000**	41
Tumbona para bañera					**790883 00 0 00 0000**	2.502
Banco / peldaño, Teca (madera auténtica)					**790855 00 0 00 0000**	1.179
Banco / peldaño, Teca (madera auténtica), con toallero de pie					**790856 00 0 00 0000**	1.513
Banco / peldaño, Teca (madera auténtica), y asidero					**790857 00 0 00 0000**	1.347
Banco / peldaño, Teca (madera auténtica), con toallero de pie, y asidero					**790858 00 0 00 0000**	1.679
Soporte para tumbona, izq. (para rinconera dcha.) ****					**790881 00 0 00 6600**	597
Soporte para tumbona, dcha. (para rinconera izq.) ****					**790882 00 0 00 6600**	597
Faldones para esta serie mire pág. 297						
Faldones acrílicos para esta serie mire pág. 557						

Infobox: ** es obligatorio montar un interruptor de tubo y se necesita una cubierta con tapa de control; recomendado el tubo de conexión # 790166 / *** Recomendamos utilizar para el montaje 4 anclajes para bañera / **** Soporte para tumbona #790881, # 790882 no se puede montar en una versión empotrada / Al pedir el vaciador automático y rebosadero # 790236 00 0 00 1000 (para bañeras) pida, por favor, o la cubierta de Teca # 790851 00 0 00 0000 o la cubierta acrílica # 790852 00 0 00 0000 / Al pedir el vaciador automático y rebosadero con llenado por el vaciador # 791233 00 0 00 1000 para bañeras, pida, por favor, o la cubierta de Teca con tapa de control # 790851 00 0 02 0000 o la cubierta acrílica con tapa de control # 790852 00 0 02 0000. Debajo de la tapa se encuentra el botón giratorio para el accionamiento del vaciado

Blue Moon Design by Jochen Schmiddem

Información de producto

Faldón de bañera	**Decorado** Precio grupo 1	**53** Castaño oscuro	**Material base:** panel laminado recubierto por ambos lados directamente con imprimación (HPL).
	Chapa de madera auténtica Precio grupo 2	**13** Nogal americano **24** Macassar	**Material base:** panel laminado recubierto por un lado con chapa de madera auténtica y por el otro con imprimación (HPL). La chapa de madera auténtica es un material natural, puede haber ciertas diferencias de color y estructura de vetas.

Todos los acabados Duravit son resistentes a la humedad / Para los acabados, mire por favor al final de la lista de precios

Blue Moon Design by Jochen Schmiddem

Descripción	An. x Prof. (mm)	Nº de artículo	Euro	Euro	Euro	Euro
			Precio grupo 1	Precio grupo 2		
Faldón						
para rinconera izq./dcha., para interior						
para # 7X0143 (1400 x 1400 mm)	1396 x 1396	**BM 8751**	574	947		
Faldón						
versión delante pared, para interior						
para # 7X0143 (1400 x 1400 mm)	1396 x 1392	**BM 8752**	855	1.418		
Faldón						
para versión exenta, para interior						
para # 7X0143 (1400 x 1400 mm)	1392 x 1392	**BM 8750**	1.104	1.849		

Cape Cod Design by Philippe Starck

Bañera rinconera izq., con faldón integrado y bastidor, con una inclinación dorsal
DuraSolid A

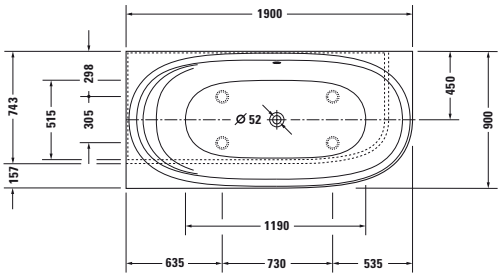

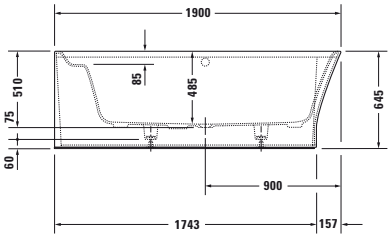

Longitud mm	Ancho mm	Prof./alt. mm	Capacidad l	Peso kg	Nº de artículo	Euro
						Blanco - 00
Bañera						
1900	900	485	205	105,0	**700362 00 0 00 0000**	2.609
Accesorios opcionales para bañera						
Junta de insonorización					**790104 00 0 00 0000**	63
Vaciador automático y rebosadero Quadroval					**791245 00 0 00 1000**	149
Vaciador automático y rebosadero Quadroval, con llenado por rebosadero *					**791248 00 0 00 1000**	427
Vaciador automático y rebosadero Quadroval, con llenado por el vaciador **					**791228 00 0 00 1000**	375

Infobox: * es necesario un interruptor de tubo o una grifería con seguridad integrada según DIN EN 1717, se recomienda un tubo de conexión # 790166 / ** Se necesita un interruptor de tubo, se recomienda el tubo de conexión # 790166

Cape Cod Design by Philippe Starck

Bañera rinconera dcha., con faldón integrado y bastidor, con una inclinación dorsal
DuraSolid A

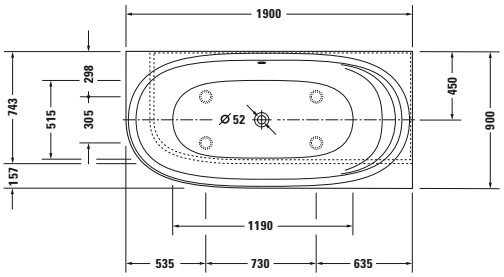

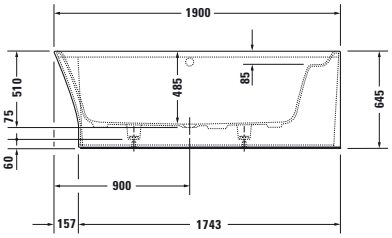

Longitud mm	Ancho mm	Prof./alt. mm	Capacidad l	Peso kg	Nº de artículo	Euro
						Blanco - 00
Bañera						
1900	900	485	205	105,0	**700363 00 0 00 0000**	2.609
Accesorios opcionales para bañera						
Junta de insonorización					**790104 00 0 00 0000**	63
Vaciador automático y rebosadero Quadroval					**791245 00 0 00 1000**	149
Vaciador automático y rebosadero Quadroval, con llenado por rebosadero *					**791248 00 0 00 1000**	427
Vaciador automático y rebosadero Quadroval, con llenado por el vaciador **					**791228 00 0 00 1000**	375

Infobox: * es necesario un interruptor de tubo o una grifería con seguridad integrada según DIN EN 1717, se recomienda un tubo de conexión # 790166 / ** Se necesita un interruptor de tubo, se recomienda el tubo de conexión # 790166

Cape Cod Design by Philippe Starck

Bañera versión delante de pared, con faldón integrado y bastidor, con una inclinación dorsal
DuraSolid A

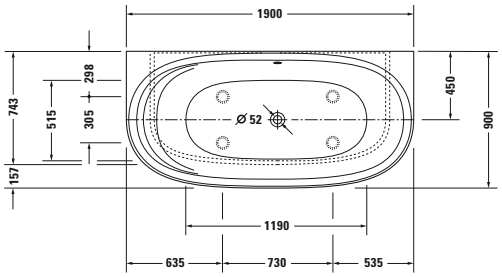

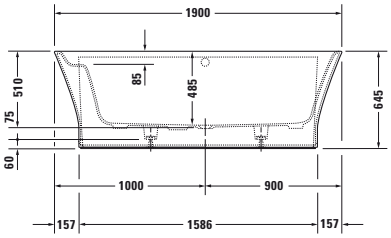

Longitud mm	Ancho mm	Prof./alt. mm	Capacidad l	Peso kg	Nº de artículo	Euro
						Blanco - 00
Bañera						
1900	900	485	205	113,0	**700364 00 0 00 0000**	2.609
Accesorios opcionales para bañera						
Junta de insonorización					**790104 00 0 00 0000**	63
Vaciador automático y rebosadero Quadroval					**791245 00 0 00 1000**	149
Vaciador automático y rebosadero Quadroval, con llenado por rebosadero *					**791248 00 0 00 1000**	427
Vaciador automático y rebosadero Quadroval, con llenado por el vaciador **					**791228 00 0 00 1000**	375

Infobox: * es necesario un interruptor de tubo o una grifería con seguridad integrada según DIN EN 1717, se recomienda un tubo de conexión # 790166 / ** Se necesita un interruptor de tubo, se recomienda el tubo de conexión # 790166

Cape Cod Design by Philippe Starck

Bañera exenta, con faldón integrado y bastidor, con una inclinación dorsal, con vaciador automático con rebosadero especial
DuraSolid A

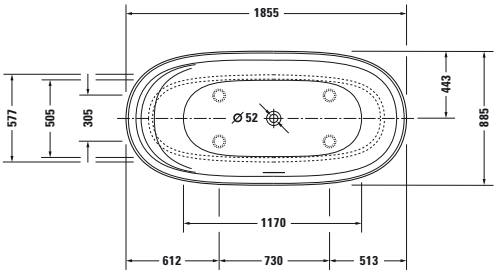

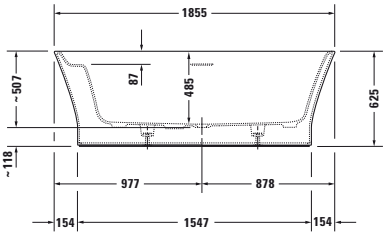

Longitud mm	Ancho mm	Prof./alt. mm	Capacidad l	Peso kg	Nº de artículo	Euro
						Blanco - 00
Bañera						
1855	885	485	205	102,0	**700330 00 0 00 0000**	4.045

Darling New Design by sieger design

Información de producto

Luz blanca LED situada debajo del borde de la bañera (opcional)

Bajo el amplio borde de bañera se puede colocar una cinta luminosa LED que ilumina indirectamente el faldón de la bañera. Se enciende y se apaga mediante un toque en el logo de Duravit que se encuentra en el borde de la bañera. Esta luz LED se puede combinar con todas las bañeras y bañeras de hidromasaje con faldón acrílico o mueble (excepto las versiones empotradas).

Alimentación eléctrica
220-240 V 50/60 Hz

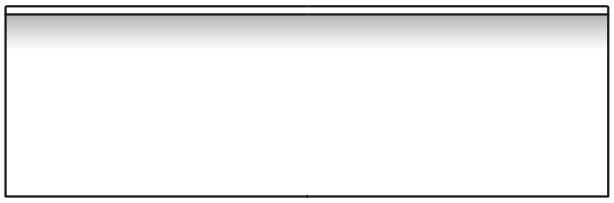

Darling New bañera y bañera de hidromasaje con faldón # 7X0238 - 7X0245: la luz blanca LED está colocada en la zona delantera.

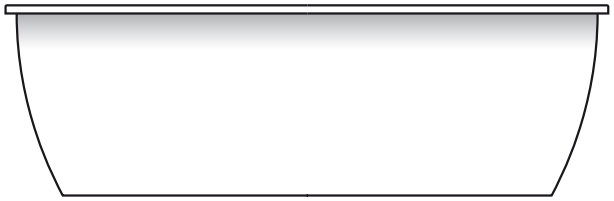

Darling New bañera y bañera de hidromasaje con faldón acrílico # 7X0246 - 7X0248: la luz blanca LED rodea toda la bañera.

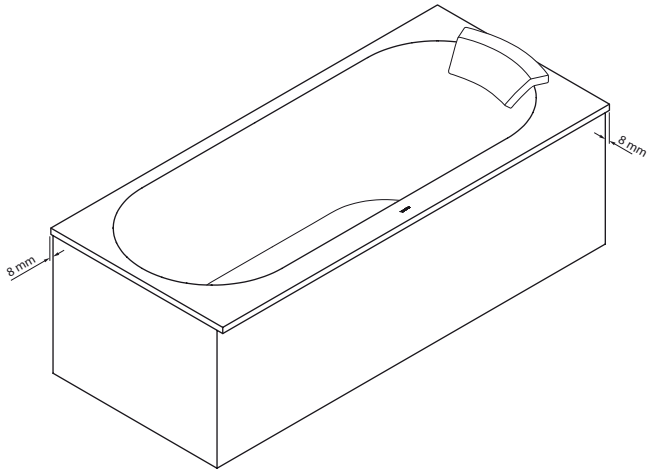

Faldón

En pedidos sin luz blanca LED
En combinaciones de bañeras rectangulares Darling New # 7X0238 - 7X0245 sin luz blanca LED debajo del borde de la bañera hay que pedir por omisión el faldón mueble con un retroceso de 8 mm.

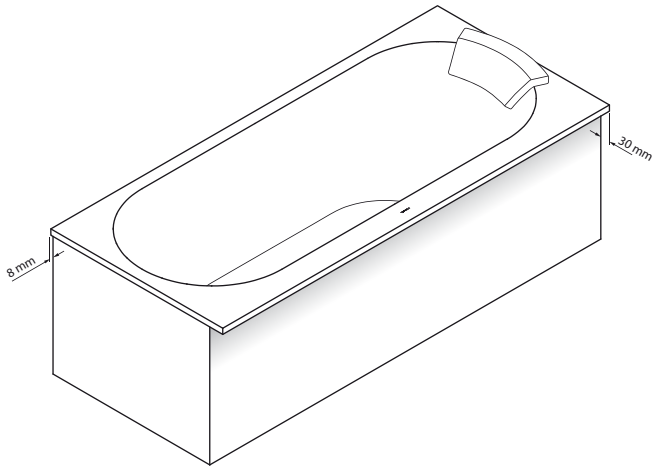

En pedidos con luz blanca LED
En combinación de bañeras rectangulares Darling New # 7X0238 - 7X0245 con luz blanca LED debajo del borde de la bañera hay que pedir el faldón con un retroceso más grande (~ 30 mm) en la parte frontal.

Darling New Design by sieger design

Bañera rectangular, versión empotrada o para faldón, con inclinación dorsal izq.

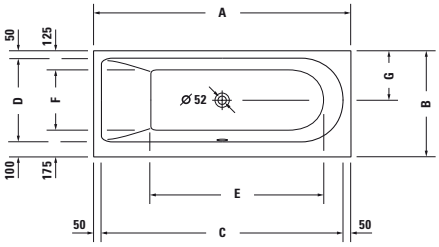

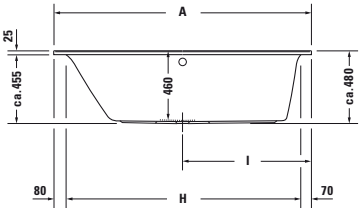

	A	B	C	D	E	F	G	H	I
7X0238	1600	700	1500	550	1050	400	325	1450	800
7X0240	1700	700	1600	550	1150	400	325	1550	850
7X0242	1700	750	1600	600	1150	450	350	1550	850

Longitud mm	Ancho mm	Prof./alt. mm	Capacidad l	Peso kg	Nº de artículo	Euro
						Blanco - 00
Bañera						
1600	700	460	120	24,0	**700238 00 0 00 0000**	742
1700	700	460	135	25,0	**700240 00 0 00 0000**	751
1700	750	460	160	26,0	**700242 00 0 00 0000**	766
Equipamiento opcional para bañera						
Luz multicolor LED, con mando a distancia para bañeras, (Blanco-00, Cromado-10)					**790840 00 0 00 * *00**	3.047
Luz blanca LED, debajo del borde de la bañera					**791847 00 0 00 0000**	834
Accesorios opcionales para bañera						
Reposacabezas, recto, blanco					**790007 00 0 00 0000**	115
Bastidor, con medida > 1000 mm					**790100 00 0 00 0000**	88
Anclaje de bañera					**790103 00 0 00 0000**	37
Junta de insonorización					**790104 00 0 00 0000**	63
Vaciador automático y rebosadero Quadroval					**790289 00 0 00 1000**	155
Vaciador automático y rebosadero Quadroval, con llenado por rebosadero *					**790290 00 0 00 1000**	384
Set insonorización para bañeras acrílicas					**791368 00 0 00 0000**	136
Faldones para esta serie mire pág. 311 - 312						
Tumbonas para esta serie mire pág. 388 - 389						

Infobox: * es necesario un interruptor de tubo o una grifería con seguridad integrada según DIN EN 1717, se recomienda un tubo de conexión # 790159 / LED-luz blanca debajo del borde de la bañera solamente disponible para bañeras con faldón, no se puede montar en bañeras empotradas

Darling New Design by sieger design

Bañera rectangular, versión empotrada o para faldón, con inclinación dorsal dcha.

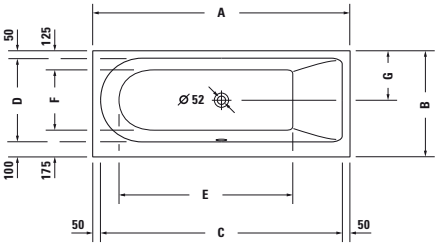

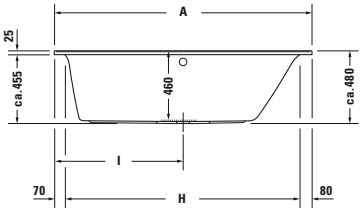

	A	B	C	D	E	F	G	H	I
7X0239	1600	700	1500	550	1050	400	325	1450	800
7X0241	1700	700	1600	550	1150	400	325	1550	850
7X0243	1700	750	1600	600	1150	450	350	1550	850

Longitud mm	Ancho mm	Prof./alt. mm	Capacidad l	Peso kg	Nº de artículo	Euro
						Blanco - 00
Bañera						
1600	700	460	120	24,0	**700239 00 0 00 0000**	742
1700	700	460	135	25,0	**700241 00 0 00 0000**	751
1700	750	460	160	26,0	**700243 00 0 00 0000**	766
Equipamiento opcional para bañera						
Luz multicolor LED, con mando a distancia para bañeras, (Blanco-00, Cromado-10)					**790840 00 0 00 * *00**	3.047
Luz blanca LED, debajo del borde de la bañera					**791847 00 0 00 0000**	834
Accesorios opcionales para bañera						
Reposacabezas, recto, blanco					**790007 00 0 00 0000**	115
Bastidor, con medida > 1000 mm					**790100 00 0 00 0000**	88
Anclaje de bañera					**790103 00 0 00 0000**	37
Junta de insonorización					**790104 00 0 00 0000**	63
Vaciador automático y rebosadero Quadroval					**790289 00 0 00 1000**	155
Vaciador automático y rebosadero Quadroval, con llenado por rebosadero *					**790290 00 0 00 1000**	384
Set insonorización para bañeras acrílicas					**791368 00 0 00 0000**	136
Faldones para esta serie mire pág. 311 - 312						
Tumbonas para esta serie mire pág. 388 - 389						

Infobox: * es necesario un interruptor de tubo o una grifería con seguridad integrada según DIN EN 1717, se recomienda un tubo de conexión # 790159 / LED-luz blanca debajo del borde de la bañera solamente disponible para bañeras con faldón, no se puede montar en bañeras empotradas

Darling New Design by sieger design

Bañera rectangular, versión empotrada o para faldón, con dos inclinaciones dorsales

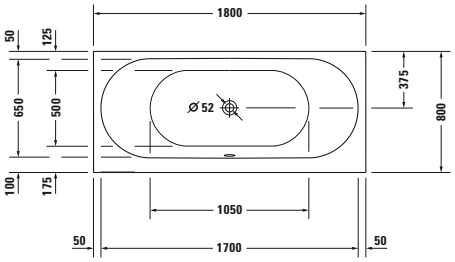

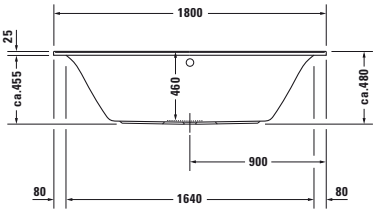

Longitud mm	Ancho mm	Prof./alt. mm	Capacidad l	Peso kg	Nº de artículo	Euro
						Blanco - 00
Bañera						
1800	800	460	165	28,0	**700244 00 0 00 0000**	938
Equipamiento opcional para bañera						
Luz multicolor LED, con mando a distancia para bañeras, (Blanco-00, Cromado-10)					**790840 00 0 00 * *00**	3.047
Luz blanca LED, debajo del borde de la bañera					**791847 00 0 00 0000**	834
Accesorios opcionales para bañera						
Reposacabezas, curvado, blanco					**790008 00 0 00 0000**	115
Bastidor, con medida > 1000 mm					**790100 00 0 00 0000**	88
Anclaje de bañera					**790103 00 0 00 0000**	37
Junta de insonorización					**790104 00 0 00 0000**	63
Vaciador automático y rebosadero Quadroval					**790289 00 0 00 1000**	155
Vaciador automático y rebosadero Quadroval, con llenado por rebosadero *					**790290 00 0 00 1000**	384
Vaciador automático y rebosadero Quadroval, con llenado por el vaciador **					**791226 00 0 00 1000**	347
Set insonorización para bañeras acrílicas					**791368 00 0 00 0000**	136
Faldones para esta serie mire pág. 311 - 312						
Tumbonas para esta serie mire pág. 388 - 389						

Infobox: * es necesario un interruptor de tubo o una grifería con seguridad integrada según DIN EN 1717, se recomienda un tubo de conexión # 790159 / ** Se necesita un interruptor de tubo, se recomienda el tubo de conexión # 790166 / LED-luz blanca debajo del borde de la bañera solamente disponible para bañeras con faldón, no se puede montar en bañeras empotradas

Darling New Design by sieger design

Bañera rectangular, versión empotrada o para faldón, con dos inclinaciones dorsales

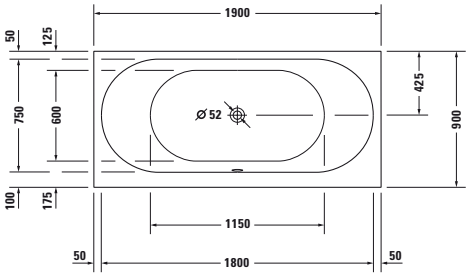

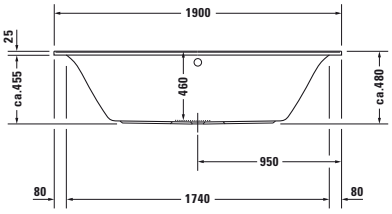

Longitud mm	Ancho mm	Prof./alt. mm	Capacidad l	Peso kg	Nº de artículo	Euro
						Blanco - 00
Bañera						
1900	900	460	170	32,0	**700245 00 0 00 0000**	1.098
Equipamiento opcional para bañera						
Luz multicolor LED, con mando a distancia para bañeras, (Blanco-00, Cromado-10)					**790840 00 0 00 * *00**	3.047
Luz blanca LED, debajo del borde de la bañera					**791847 00 0 00 0000**	834
Accesorios opcionales para bañera						
Reposacabezas, curvado, blanco					**790008 00 0 00 0000**	115
Bastidor, con medida > 1000 mm					**790100 00 0 00 0000**	88
Anclaje de bañera					**790103 00 0 00 0000**	37
Junta de insonorización					**790104 00 0 00 0000**	63
Vaciador automático y rebosadero Quadroval					**790293 00 0 00 1000**	155
Vaciador automático y rebosadero Quadroval, con llenado por rebosadero *					**790294 00 0 00 1000**	437
Vaciador automático y rebosadero Quadroval, con llenado por el vaciador **					**791226 00 0 00 1000**	347
Set insonorización para bañeras acrílicas					**791368 00 0 00 0000**	136
Faldones para esta serie mire pág. 311 - 312						

Infobox: * es necesario un interruptor de tubo o una grifería con seguridad integrada según DIN EN 1717, se recomienda un tubo de conexión # 790159 / ** Se necesita un interruptor de tubo, se recomienda el tubo de conexión # 790166 / LED-luz blanca debajo del borde de la bañera solamente disponible para bañeras con faldón, no se puede montar en bañeras empotradas

Darling New Design by sieger design

Bañera rinconera izq., con faldón acrílico y bastidor, con dos inclinaciones dorsales

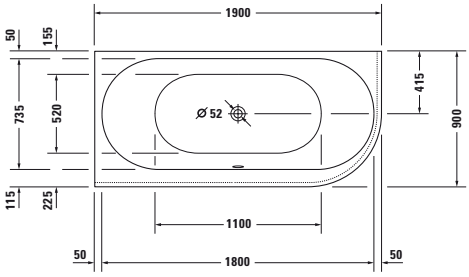

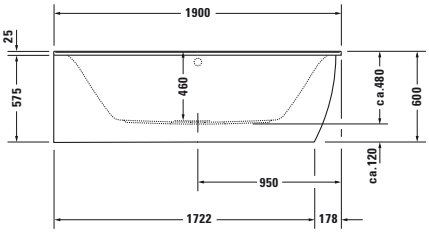

Longitud mm	Ancho mm	Prof./alt. mm	Capacidad l	Peso kg	Nº de artículo	Euro
						Blanco - 00
Bañera						
1900	900	460	185	41,0	**700246 00 0 00 0000**	2.485
Equipamiento opcional para bañera						
Luz multicolor LED, con mando a distancia para bañeras, (Blanco-00, Cromado-10)					**790840 00 0 00 * *00**	3.047
Luz blanca LED, debajo del borde de la bañera					**791848 00 0 00 0000**	928
Accesorios opcionales para bañera						
Reposacabezas, curvado, blanco					**790008 00 0 00 0000**	115
Anclaje de bañera					**790103 00 0 00 0000**	37
Junta de insonorización					**790104 00 0 00 0000**	63
Vaciador automático y rebosadero Quadroval					**790293 00 0 00 1000**	155
Vaciador automático y rebosadero Quadroval, con llenado por rebosadero *					**790294 00 0 00 1000**	437
Vaciador automático y rebosadero Quadroval, con llenado por el vaciador **					**791226 00 0 00 1000**	347
Set insonorización para bañeras acrílicas					**791368 00 0 00 0000**	136

Infobox: * es necesario un interruptor de tubo o una grifería con seguridad integrada según DIN EN 1717, se recomienda un tubo de conexión # 790159 / ** Se necesita un interruptor de tubo, se recomienda el tubo de conexión # 790166

Darling New Design by sieger design

Bañera rinconera dcha., con faldón acrílico y bastidor, con dos inclinaciones dorsales

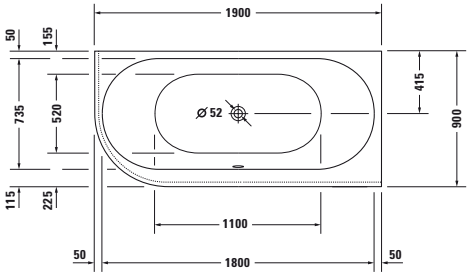

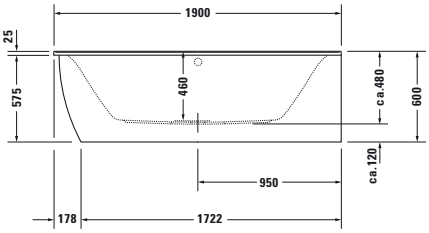

Longitud mm	Ancho mm	Prof./alt. mm	Capacidad l	Peso kg	Nº de artículo	Euro
						Blanco - 00
Bañera						
1900	900	460	185	41,0	**700247 00 0 00 0000**	2.485
Equipamiento opcional para bañera						
Luz multicolor LED, con mando a distancia para bañeras, (Blanco-00, Cromado-10)					**790840 00 0 00 * *00**	3.047
Luz blanca LED, debajo del borde de la bañera					**791848 00 0 00 0000**	928
Accesorios opcionales para bañera						
Reposacabezas, curvado, blanco					**790008 00 0 00 0000**	115
Anclaje de bañera					**790103 00 0 00 0000**	37
Junta de insonorización					**790104 00 0 00 0000**	63
Vaciador automático y rebosadero Quadroval					**790293 00 0 00 1000**	155
Vaciador automático y rebosadero Quadroval, con llenado por rebosadero *					**790294 00 0 00 1000**	437
Vaciador automático y rebosadero Quadroval, con llenado por el vaciador **					**791226 00 0 00 1000**	347
Set insonorización para bañeras acrílicas					**791368 00 0 00 0000**	136

Infobox: * es necesario un interruptor de tubo o una grifería con seguridad integrada según DIN EN 1717, se recomienda un tubo de conexión # 790159 / ** Se necesita un interruptor de tubo, se recomienda el tubo de conexión # 790166

Darling New Design by sieger design

Bañera versión delante de pared, con faldón acrílico y bastidor, con dos inclinaciones dorsales

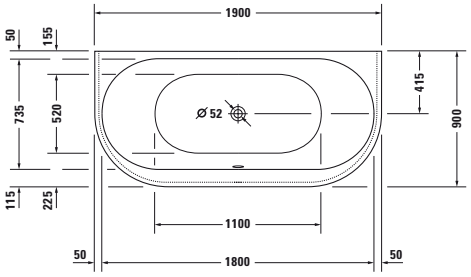

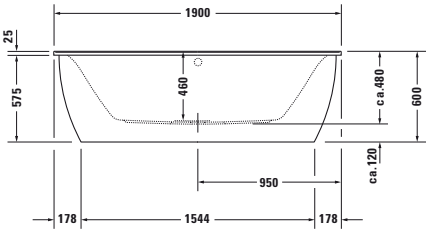

Longitud mm	Ancho mm	Prof./alt. mm	Capacidad l	Peso kg	Nº de artículo	Euro
						Blanco - 00
Bañera						
1900	900	460	170	38,0	**700248 00 0 00 0000**	2.597
Equipamiento opcional para bañera						
Luz multicolor LED, con mando a distancia para bañeras, (Blanco-00, Cromado-10)					**790840 00 0 00 * *00**	3.047
Luz blanca LED, debajo del borde de la bañera					**791849 00 0 00 0000**	1.007
Accesorios opcionales para bañera						
Reposacabezas, curvado, blanco					**790008 00 0 00 0000**	115
Anclaje de bañera					**790103 00 0 00 0000**	37
Junta de insonorización					**790104 00 0 00 0000**	63
Vaciador automático y rebosadero Quadroval					**790293 00 0 00 1000**	155
Vaciador automático y rebosadero Quadroval, con llenado por rebosadero *					**790294 00 0 00 1000**	437
Vaciador automático y rebosadero Quadroval, con llenado por el vaciador **					**791226 00 0 00 1000**	347
Set insonorización para bañeras acrílicas					**791368 00 0 00 0000**	136

Infobox: * es necesario un interruptor de tubo o una grifería con seguridad integrada según DIN EN 1717, se recomienda un tubo de conexión # 790159 / ** Se necesita un interruptor de tubo, se recomienda el tubo de conexión # 790166

Darling New Design by sieger design

Información de producto

Faldón de bañera	**Decorado** Precio grupo 1	**14** Terra **31** Pine Silver **43** Basalto mate **49** Grafito mate **51** Pine Terra **52** Roble europeo **53** Castaño oscuro **73** Cerezo Ticino **79** Nogal natural **91** Taupe mate	**Material base:** panel laminado recubierto por ambos lados directamente con imprimación (HPL).
	Acrilo Precio grupo 1	**82** Blanco acrilo	**Material base:** 8 mm acrilo blanco, completamente coloreado
	Chapa de madera auténtica Precio grupo 2	**13** Nogal americano **24** Macassar	**Material base:** panel laminado recubierto por un lado con chapa de madera auténtica y por el otro con imprimación (HPL). La chapa de madera auténtica es un material natural, puede haber ciertas diferencias de color y estructura de vetas.
	Chapa de madera auténtica Precio grupo 3	**05** Oak **11** Roble cachemira **12** Roble cepillado **69** Nogal cepillado **71** Roble mediterráneo **72** Roble oscuro cepillado	**Material base:** panel laminado recubierto por un lado con chapa de madera auténtica y por el otro con imprimación (HPL). La chapa de madera auténtica es un material natural, puede haber ciertas diferencias de color y estructura de vetas.

Todos los acabados Duravit son resistentes a la humedad / Para los acabados, mire por favor al final de la lista de precios

Darling New Design by sieger design

Descripción	An. x Prof. (mm)	Nº de artículo	Euro Precio grupo 1	Euro Precio grupo 2	Euro Precio grupo 3	Euro
Faldón						
para rinconera izq., bañera sin luz blanca LED						
para # 7X0238 (1600 x 700 mm), para # 7X0239 (1600 x 700 mm)	1590 x 690	**DN 8785**	857	1.165	1.357	
para # 7X0240 (1700 x 700 mm), para # 7X0241 (1700 x 700 mm)	1690 x 690	**DN 8786**	857	1.165	1.357	
para # 7X0242 (1700 x 750 mm), para # 7X0243 (1700 x 750 mm)	1690 x 740	**DN 8787**	857	1.165	1.357	
para # 7X0244 (1800 x 800 mm)	1790 x 790	**DN 8788**	857	1.165	1.357	
para # 7X0245 (1900 x 900 mm)	1890 x 890	**DN 8906**	906	1.233	1.437	
bañera con luz blanca LED						
para # 7X0238 (1600 x 700 mm), para # 7X0239 (1600 x 700 mm)	1590 x 670	**DN 8995**	857	1.165	1.357	
para # 7X0240 (1700 x 700 mm), para # 7X0241 (1700 x 700 mm)	1690 x 670	**DN 8996**	857	1.165	1.357	
para # 7X0242 (1700 x 750 mm), para # 7X0243 (1700 x 750 mm)	1690 x 720	**DN 8997**	857	1.165	1.357	
para # 7X0244 (1800 x 800 mm)	1790 x 770	**DN 8998**	857	1.165	1.357	
para # 7X0245 (1900 x 900 mm)	1890 x 870	**DN 8999**	906	1.233	1.437	

Infobox: Para el montaje del faldón de bañera se necesita las patas # 790100, las cuales hay que pedir por separado. / Altura Darling New: altura faldón de bañera = 555 mm, altura faldón incl. 20 mm de junta = 575 mm, altura total incl. 25 mm de borde de bañera = 600 mm

Faldón						
para rinconera dcha., bañera sin luz blanca LED						
para # 7X0238 (1600 x 700 mm), para # 7X0239 (1600 x 700 mm)	1590 x 690	**DN 8780**	857	1.165	1.357	
para # 7X0240 (1700 x 700 mm), para # 7X0241 (1700 x 700 mm)	1690 x 690	**DN 8781**	857	1.165	1.357	
para # 7X0242 (1700 x 750 mm), para # 7X0243 (1700 x 750 mm)	1690 x 740	**DN 8782**	857	1.165	1.357	
para # 7X0244 (1800 x 800 mm)	1790 x 790	**DN 8783**	857	1.165	1.357	
para # 7X0245 (1900 x 900 mm)	1890 x 890	**DN 8904**	906	1.233	1.437	
bañera con luz blanca LED						
para # 7X0238 (1600 x 700 mm), para # 7X0239 (1600 x 700 mm)	1590 x 670	**DN 8990**	857	1.165	1.357	
para # 7X0240 (1700 x 700 mm), para # 7X0241 (1700 x 700 mm)	1690 x 670	**DN 8991**	857	1.165	1.357	
para # 7X0242 (1700 x 750 mm), para # 7X0243 (1700 x 750 mm)	1690 x 720	**DN 8992**	857	1.165	1.357	
para # 7X0244 (1800 x 800 mm)	1790 x 770	**DN 8993**	857	1.165	1.357	
para # 7X0245 (1900 x 900 mm)	1890 x 870	**DN 8994**	906	1.233	1.437	

Infobox: Para el montaje del faldón de bañera se necesita las patas # 790100, las cuales hay que pedir por separado. / Altura Darling New: altura faldón de bañera = 555 mm, altura faldón incl. 20 mm de junta = 575 mm, altura total incl. 25 mm de borde de bañera = 600 mm

Darling New Design by sieger design

Descripción	An. x Prof. (mm)	Nº de artículo	Euro Precio grupo 1	Euro Precio grupo 2	Euro Precio grupo 3	Euro
Faldón						
versión delante pared, bañera sin luz blanca LED						
para # 7X0238 (1600 x 700 mm), para # 7X0239 (1600 x 700 mm)	1580 x 690	**DN 8775**	1.120	1.349	1.542	
para # 7X0240 (1700 x 700 mm), para # 7X0241 (1700 x 700 mm)	1680 x 690	**DN 8776**	1.120	1.349	1.542	
para # 7X0242 (1700 x 750 mm), para # 7X0243 (1700 x 750 mm)	1680 x 740	**DN 8777**	1.120	1.349	1.542	
para # 7X0244 (1800 x 800 mm)	1780 x 790	**DN 8778**	1.120	1.349	1.542	
para # 7X0245 (1900 x 900 mm)	1880 x 890	**DN 8902**	1.175	1.415	1.619	
bañera con luz blanca LED						
para # 7X0238 (1600 x 700 mm), para # 7X0239 (1600 x 700 mm)	1580 x 670	**DN 8965**	1.120	1.349	1.542	
para # 7X0240 (1700 x 700 mm), para # 7X0241 (1700 x 700 mm)	1680 x 670	**DN 8966**	1.120	1.349	1.542	
para # 7X0242 (1700 x 750 mm), para # 7X0243 (1700 x 750 mm)	1680 x 720	**DN 8967**	1.120	1.349	1.542	
para # 7X0244 (1800 x 800 mm)	1780 x 770	**DN 8968**	1.120	1.349	1.542	
para # 7X0245 (1900 x 900 mm)	1880 x 870	**DN 8969**	1.175	1.415	1.619	

Infobox: Para el montaje del faldón de bañera se necesita las patas # 790100, las cuales hay que pedir por separado. / Altura Darling New: altura faldón de bañera = 555 mm, altura faldón incl. 20 mm de junta = 575 mm, altura total incl. 25 mm de borde de bañera = 600 mm

Faldón						
entre 3 paredes, bañera con y sin luz blanca LED						
para # 7X0238 (1600 x 700 mm), para # 7X0239 (1600 x 700 mm)	1590	**DN 8937**	675	847	911	
para # 7X0240 (1700 x 700 mm), para # 7X0241 (1700 x 700 mm), para # 7X0242 (1700 x 750 mm), para # 7X0243 (1700 x 750 mm)	1690	**DN 8938**	675	847	911	
para # 7X0244 (1800 x 800 mm)	1775	**DN 8939**	675	847	911	
para # 7X0245 (1900 x 900 mm)	1890	**DN 8941**	691	867	933	

Infobox: Para el montaje del faldón de bañera se necesita las patas # 790100, las cuales hay que pedir por separado. / Altura Darling New: altura faldón de bañera = 555 mm, altura faldón incl. 20 mm de junta = 575 mm, altura total incl. 25 mm de borde de bañera = 600 mm

Daro Design by Duravit

Bañera rectangular, versión empotrada, con una inclinación dorsal

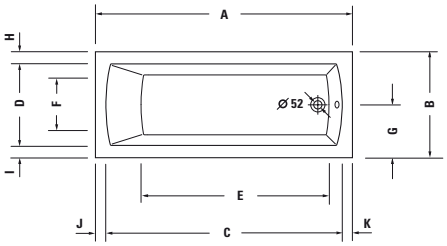

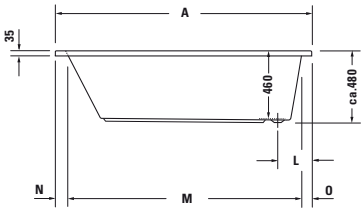

	A	B	C	D	E	F	G	H	I	J	K	L	M	N	O
7X0141	1700	700	1570	550	1245	400	350	75	75	65	65	240	1560	75	65
7X0027	1700	750	1570	600	1240	400	375	75	75	65	65	240	1540	85	75

Longitud mm	Ancho mm	Prof./alt. mm	Capacidad l	Peso kg	Nº de artículo	Euro
						Blanco - 00
Bañera						
1700	700	460	150	26,0	**700141 00 0 00 0000**	580
1700	750	460	160	30,0	**700027 00 0 00 0000**	707
Equipamiento opcional para bañera						
Luz multicolor LED, con mando a distancia para bañeras, (Blanco-00, Cromado-10)					**790840 00 0 00 * *00**	3.047
Accesorios opcionales para bañera						
Bastidor, con medida > 1000 mm					**790100 00 0 00 0000**	88
Anclaje de bañera					**790103 00 0 00 0000**	37
Junta de insonorización					**790104 00 0 00 0000**	63
Vaciador automático y rebosadero Quadroval					**790285 00 0 00 1000**	124
Vaciador automático y rebosadero Quadroval, con llenado por rebosadero *					**790286 00 0 00 1000**	364
Set insonorización para bañeras acrílicas					**791368 00 0 00 0000**	136
Tumbonas para esta serie mire pág. 388 - 389						

Infobox: * es necesario un interruptor de tubo o una grifería con seguridad integrada según DIN EN 1717, se recomienda un tubo de conexión # 790159

Daro Design by Duravit

Bañera rectangular, versión empotrada, con dos inclinaciones dorsales

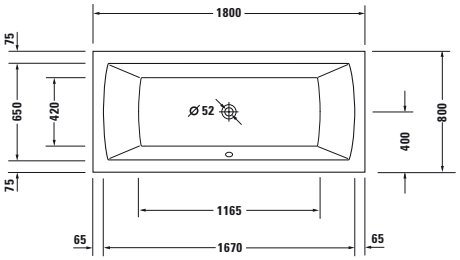

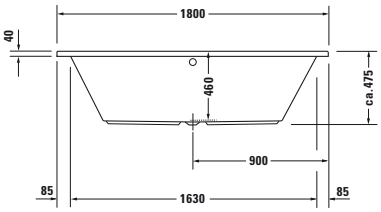

Longitud mm	Ancho mm	Prof./alt. mm	Capacidad l	Peso kg	Nº de artículo	Euro
						Blanco - 00
Bañera						
1800	800	460	185	33,0	**700028 00 0 00 0000**	914
Equipamiento opcional para bañera						
Luz multicolor LED, con mando a distancia para bañeras, (Blanco-00, Cromado-10)					**790840 00 0 00 * *00**	3.047
Accesorios opcionales para bañera						
Bastidor, con medida > 1000 mm					**790100 00 0 00 0000**	88
Anclaje de bañera					**790103 00 0 00 0000**	37
Junta de insonorización					**790104 00 0 00 0000**	63
Vaciador automático y rebosadero Quadroval					**790289 00 0 00 1000**	155
Vaciador automático y rebosadero Quadroval, con llenado por rebosadero *					**790290 00 0 00 1000**	384
Set insonorización para bañeras acrílicas					**791368 00 0 00 0000**	136
Tumbonas para esta serie mire pág. 388 - 389						

Infobox: * es necesario un interruptor de tubo o una grifería con seguridad integrada según DIN EN 1717, se recomienda un tubo de conexión # 790159

D-Code Design by sieger design

Bañera rectangular, versión empotrada, con una inclinación dorsal, desagüe en la zona plantar

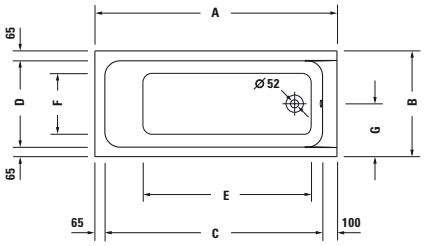

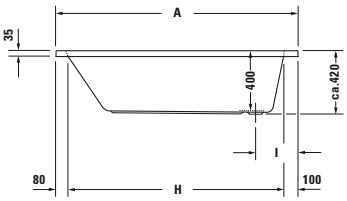

	A	B	C	D	E	F	G	H	I
7X0095	1500	750	1335	620	1015	460	375	1320	290
7X0096	1600	700	1435	570	1115	400	350	1420	280
7X0098	1700	700	1535	570	1210	400	350	1520	275
7X0100	1700	750	1535	620	1200	430	375	1520	280

Longitud mm	Ancho mm	Prof./alt. mm	Capacidad l	Peso kg	Nº de artículo	Euro
						Blanco - 00
Bañera						
1500	750	400	95	17,5	**700095 00 0 00 0000**	196
1600	700	400	100	17,5	**700096 00 0 00 0000**	199
1700	700	400	110	19,5	**700098 00 0 00 0000**	208
1700	750	400	120	20,0	**700100 00 0 00 0000**	243
Accesorios opcionales para bañera						
Bastidor, con medida > 1000 mm					**790127 00 0 00 0000**	22
Anclaje de bañera					**790125 00 0 00 0000**	17
Junta de insonorización					**790126 00 0 00 0000**	18
Vaciador automático y rebosadero, para bañeras D-Code con vaciador lateral					**790225 00 0 00 1000**	48
Set insonorización para bañeras acrílicas					**791368 00 0 00 0000**	136
Tumbonas para esta serie mire pág. 388 - 389						
Faldones acrílicos para esta serie mire pág. 557 - 558						

D-Code Design by sieger design

Bañera rectangular, versión empotrada, con una inclinación dorsal, desagüe central

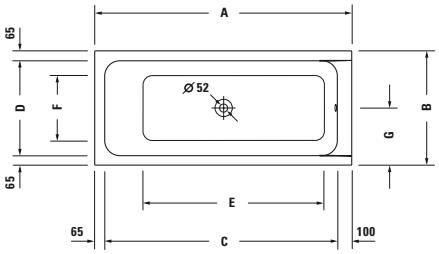

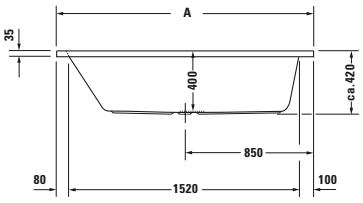

	A	B	C	D	E	F	G
7X0097	1700	700	1535	570	1210	400	350
7X0099	1700	750	1535	620	1200	430	375

Longitud mm	Ancho mm	Prof./alt. mm	Capacidad l	Peso kg	Nº de artículo	Euro
						Blanco - 00
Bañera						
1700	700	400	110	19,5	**700097 00 0 00 0000**	203
1700	750	400	120	20,0	**700099 00 0 00 0000**	237
Accesorios opcionales para bañera						
Bastidor, con medida > 1000 mm					**790127 00 0 00 0000**	22
Anclaje de bañera					**790125 00 0 00 0000**	17
Junta de insonorización					**790126 00 0 00 0000**	18
Vaciador automático y rebosadero, para bañeras D-Code con vaciador central					**790227 00 0 00 1000**	71
Set insonorización para bañeras acrílicas					**791368 00 0 00 0000**	136
Tumbonas para esta serie mire pág. 388 - 389						
Faldones acrílicos para esta serie mire pág. 557 - 558						

D-Code Design by sieger design

Bañera rectangular, versión empotrada, con dos inclinaciones dorsales, desagüe central

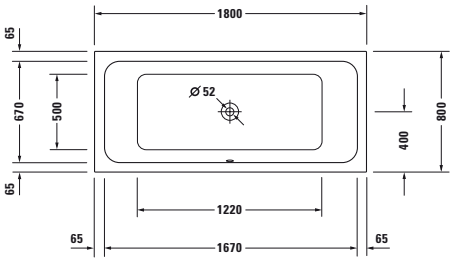

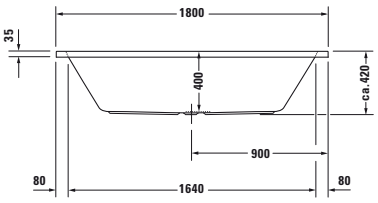

Longitud mm	Ancho mm	Prof./alt. mm	Capacidad l	Peso kg	Nº de artículo	Euro
						Blanco - 00
Bañera						
1800	800	400	150	23,5	**700101 00 0 00 0000**	343
Accesorios opcionales para bañera						
Bastidor, con medida > 1000 mm					**790127 00 0 00 0000**	22
Anclaje de bañera					**790125 00 0 00 0000**	17
Junta de insonorización					**790126 00 0 00 0000**	18
Vaciador automático y rebosadero, para bañeras D-Code con vaciador central					**790226 00 0 00 1000**	69
Set insonorización para bañeras acrílicas					**791368 00 0 00 0000**	136
Tumbonas para esta serie mire pág. 388 - 389						
Faldones acrílicos para esta serie mire pág. 557 - 558						

D-Code Design by sieger design

Bañera versión rinconera, versión empotrada, con dos inclinaciones dorsales

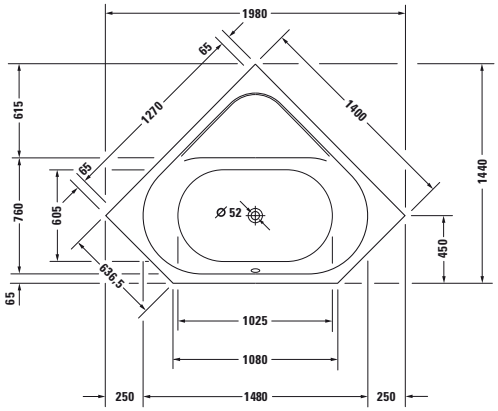

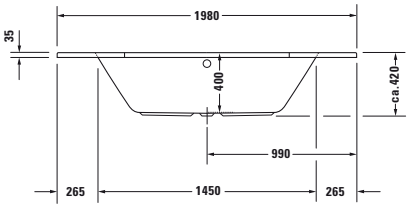

Longitud mm	Ancho mm	Prof./alt. mm	Capacidad l	Peso kg	Nº de artículo	Euro
						Blanco - 00
Bañera						
1400	1400	400	140	26,0	**700137 00 0 00 0000**	387
Accesorios opcionales para bañera						
Bastidor, para bañera rinconera D-Code					**790128 00 0 00 0000**	67
Anclaje de bañera					**790125 00 0 00 0000**	17
Junta de insonorización					**790126 00 0 00 0000**	18
Vaciador automático y rebosadero, para bañeras D-Code con vaciador central					**790226 00 0 00 1000**	69
Set insonorización para bañeras acrílicas					**791368 00 0 00 0000**	136

D-Code Design by sieger design

Bañera hexágono, versión empotrada, con dos inclinaciones dorsales

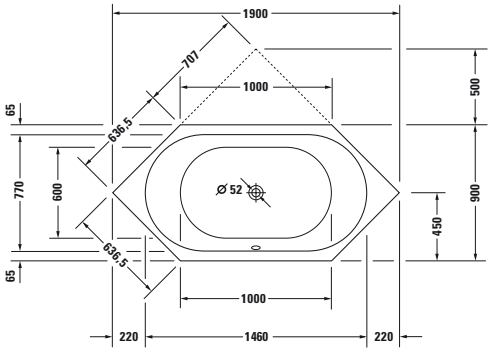

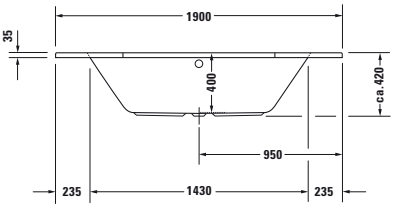

Longitud mm	Ancho mm	Prof./alt. mm	Capacidad l	Peso kg	Nº de artículo	Euro
						Blanco - 00
Bañera						
1900	900	400	140	26,5	**700138 00 0 00 0000**	440
Accesorios opcionales para bañera						
Bastidor, con medida > 1000 mm					**790127 00 0 00 0000**	22
Anclaje de bañera					**790125 00 0 00 0000**	17
Junta de insonorización					**790126 00 0 00 0000**	18
Vaciador automático y rebosadero, para bañeras D-Code con vaciador central					**790226 00 0 00 1000**	69
Set insonorización para bañeras acrílicas					**791368 00 0 00 0000**	136

DuraSquare Design by Duravit

Bañera rectangular, versión empotrada, con bastidor, con dos inclinaciones dorsales
DuraSolid A

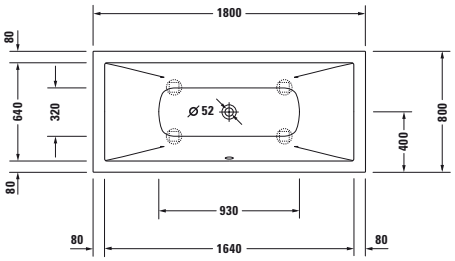

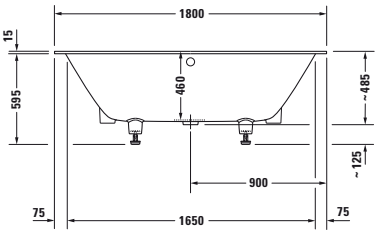

Longitud mm	Ancho mm	Prof./alt. mm	Capacidad l	Peso kg	Nº de artículo	Euro
						Blanco - 00
Bañera						
1800	800	460	170	74,0	**700426 00 0 00 0000**	1.660
Accesorios opcionales para bañera						
Junta de insonorización					**790104 00 0 00 0000**	63
Vaciador automático y rebosadero Quadroval					**791244 00 0 00 1000**	149
Vaciador automático y rebosadero Quadroval, con llenado por rebosadero *					**791247 00 0 00 1000**	365
Vaciador automático y rebosadero Quadroval, con llenado por el vaciador **					**791228 00 0 00 1000**	375

Infobox: * es necesario un interruptor de tubo o una grifería con seguridad integrada según DIN EN 1717, se recomienda un tubo de conexión # 790166 / ** Se necesita un interruptor de tubo, se recomienda el tubo de conexión # 790166

DuraSquare Design by Duravit

Bañera rinconera izq., con faldón integrado y bastidor, con dos inclinaciones dorsales
DuraSolid A

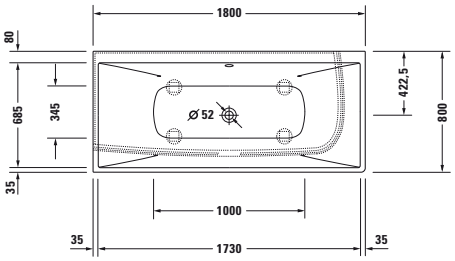

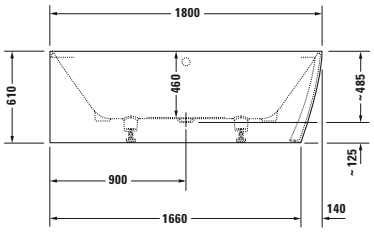

Longitud mm	Ancho mm	Prof./alt. mm	Capacidad l	Peso kg	Nº de artículo	Euro
						Blanco - 00
Bañera						
1800	800	460	195	104,0	**700427 00 0 00 0000**	3.075
Accesorios opcionales para bañera						
Junta de insonorización					**790104 00 0 00 0000**	63
Vaciador automático y rebosadero Quadroval					**791245 00 0 00 1000**	149
Vaciador automático y rebosadero Quadroval, con llenado por rebosadero *					**791248 00 0 00 1000**	427
Vaciador automático y rebosadero Quadroval, con llenado por el vaciador **					**791228 00 0 00 1000**	375

Infobox: * es necesario un interruptor de tubo o una grifería con seguridad integrada según DIN EN 1717, se recomienda un tubo de conexión # 790166 / ** Se necesita un interruptor de tubo, se recomienda el tubo de conexión # 790166

DuraSquare Design by Duravit

Bañera rinconera dcha., con faldón integrado y bastidor, con dos inclinaciones dorsales
DuraSolid A

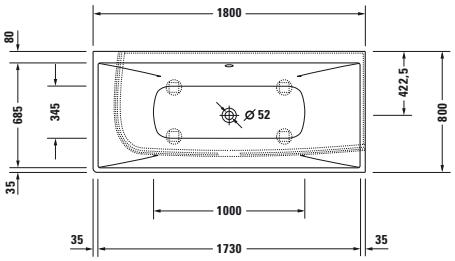

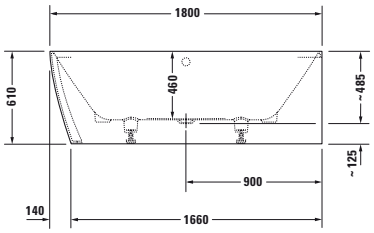

Longitud mm	Ancho mm	Prof./alt. mm	Capacidad l	Peso kg	Nº de artículo	Euro
						Blanco - 00
Bañera						
1800	800	460	195	104,0	**700428 00 0 00 0000**	3.075
Accesorios opcionales para bañera						
Junta de insonorización					**790104 00 0 00 0000**	63
Vaciador automático y rebosadero Quadroval					**791245 00 0 00 1000**	149
Vaciador automático y rebosadero Quadroval, con llenado por rebosadero *					**791248 00 0 00 1000**	427
Vaciador automático y rebosadero Quadroval, con llenado por el vaciador **					**791228 00 0 00 1000**	375

Infobox: * es necesario un interruptor de tubo o una grifería con seguridad integrada según DIN EN 1717, se recomienda un tubo de conexión # 790166 / ** Se necesita un interruptor de tubo, se recomienda el tubo de conexión # 790166

DuraSquare Design by Duravit

Bañera versión delante de pared, con faldón integrado y bastidor, con dos inclinaciones dorsales
DuraSolid A

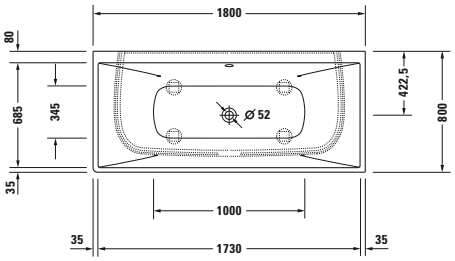

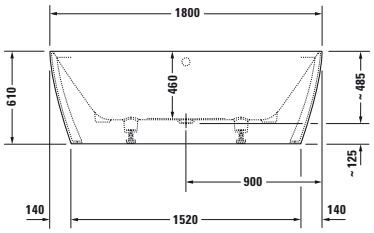

Longitud mm	Ancho mm	Prof./alt. mm	Capacidad l	Peso kg	Nº de artículo	Euro
						Blanco - 00
Bañera						
1800	800	460	195	108,0	**700429 00 0 00 0000**	3.075
Accesorios opcionales para bañera						
Junta de insonorización					**790104 00 0 00 0000**	63
Vaciador automático y rebosadero Quadroval					**791245 00 0 00 1000**	149
Vaciador automático y rebosadero Quadroval, con llenado por rebosadero *					**791248 00 0 00 1000**	427
Vaciador automático y rebosadero Quadroval, con llenado por el vaciador **					**791228 00 0 00 1000**	375

Infobox: * es necesario un interruptor de tubo o una grifería con seguridad integrada según DIN EN 1717, se recomienda un tubo de conexión # 790166 / ** Se necesita un interruptor de tubo, se recomienda el tubo de conexión # 790166

DuraSquare Design by Duravit

Bañera exenta, con faldón integrado y bastidor, con dos inclinaciones dorsales, con vaciador automático con rebosadero especial
DuraSolid A

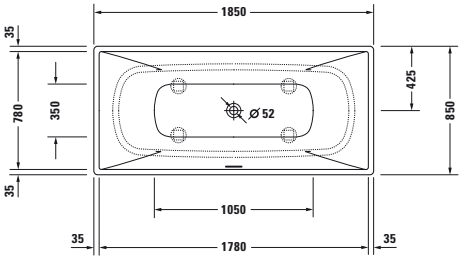

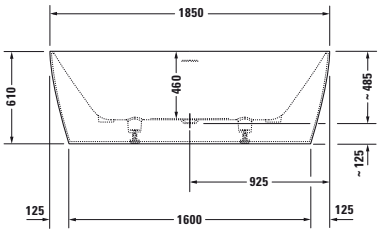

Longitud mm	Ancho mm	Prof./alt. mm	Capacidad l	Peso kg	Nº de artículo	Euro
						Blanco - 00
Bañera						
1850	850	460	250	138,0	**700430 00 0 00 0000**	4.106

DuraStyle Design by Matteo Thun & Antonio Rodriguez

Bañera rectangular, versión empotrada o para faldón, con inclinación dorsal izq.

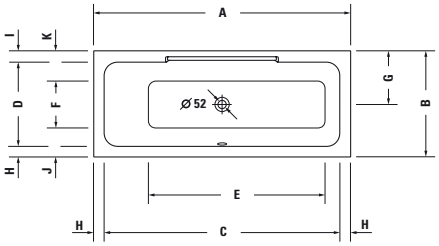

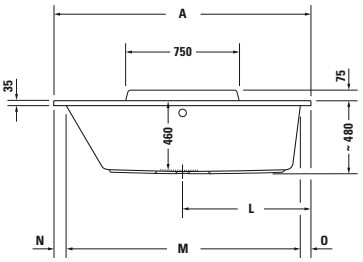

	A	B	C	D	E	F	G	H	I	J	K	L	M	N	O	P
7X0292	1600	700	1460	555	1070	310	355	70	75	190	200	800	1450	80	70	1580
7X0294	1700	700	1560	555	1170	310	355	70	75	190	200	850	1550	80	70	1680
7X0296	1700	750	1540	570	1080	285	385	80	100	220	245	850	1530	90	80	1680

Longitud mm	Ancho mm	Prof./alt. mm	Capacidad l	Peso kg	Nº de artículo	Euro
						Blanco - 00
Bañera						
1600	700	460	130	27,0	**700292 00 0 00 0000**	386
1700	700	460	140	29,0	**700294 00 0 00 0000**	414
1700	750	460	170	30,0	**700296 00 0 00 0000**	440
Equipamiento opcional para bañera						
Luz multicolor LED, con mando a distancia para bañeras, (Blanco-00, Cromado-10)					**790840 00 0 00 * *00**	3.047
Accesorios opcionales para bañera						
Bastidor, con medida > 1000 mm					**790100 00 0 00 0000**	88
Anclaje de bañera					**790103 00 0 00 0000**	37
Junta de insonorización					**790104 00 0 00 0000**	63
Vaciador automático y rebosadero Quadroval					**790289 00 0 00 1000**	155
Vaciador automático y rebosadero Quadroval, con llenado por rebosadero *					**790290 00 0 00 1000**	384
Set insonorización para bañeras acrílicas					**791368 00 0 00 0000**	136
Faldones para esta serie mire pág. 332 - 333						

Infobox: * es necesario un interruptor de tubo o una grifería con seguridad integrada según DIN EN 1717, se recomienda un tubo de conexión # 790159

DuraStyle Design by Matteo Thun & Antonio Rodriguez

Bañera rectangular, versión empotrada o para faldón, con inclinación dorsal dcha.

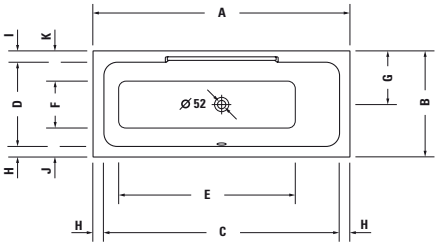

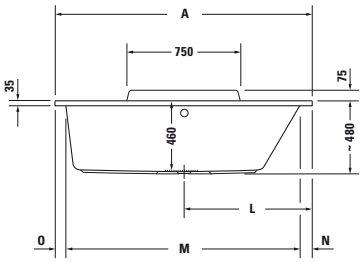

	A	B	C	D	E	F	G	H	I	J	K	L	M	N	O	P
7X0293	1600	700	1460	555	1070	310	355	70	75	190	200	800	1450	80	70	1580
7X0295	1700	700	1560	555	1170	310	355	70	75	190	200	850	1550	80	70	1680
7X0297	1700	750	1540	570	1080	285	385	80	100	220	245	850	1530	90	80	1680

Longitud mm	Ancho mm	Prof./alt. mm	Capacidad l	Peso kg	Nº de artículo	Euro
						Blanco - 00
Bañera						
1600	700	460	130	27,0	**700293 00 0 00 0000**	386
1700	700	460	140	29,0	**700295 00 0 00 0000**	414
1700	750	460	170	30,0	**700297 00 0 00 0000**	440
Equipamiento opcional para bañera						
Luz multicolor LED, con mando a distancia para bañeras, (Blanco-00, Cromado-10)					**790840 00 0 00 * *00**	3.047
Accesorios opcionales para bañera						
Bastidor, con medida > 1000 mm					**790100 00 0 00 0000**	88
Anclaje de bañera					**790103 00 0 00 0000**	37
Junta de insonorización					**790104 00 0 00 0000**	63
Vaciador automático y rebosadero Quadroval					**790289 00 0 00 1000**	155
Vaciador automático y rebosadero Quadroval, con llenado por rebosadero *					**790290 00 0 00 1000**	384
Set insonorización para bañeras acrílicas					**791368 00 0 00 0000**	136
Faldones para esta serie mire pág. 332 - 333						

Infobox: * es necesario un interruptor de tubo o una grifería con seguridad integrada según DIN EN 1717, se recomienda un tubo de conexión # 790159

DuraStyle Design by Matteo Thun & Antonio Rodriguez

Bañera rectangular, versión empotrada o para faldón, con dos inclinaciones dorsales

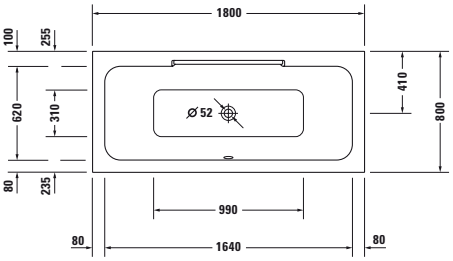

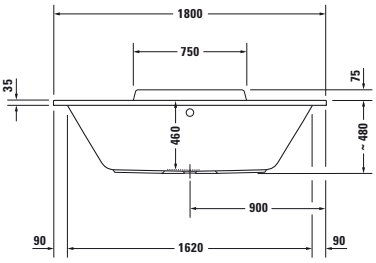

Longitud mm	Ancho mm	Prof./alt. mm	Capacidad l	Peso kg	Nº de artículo	Euro
						Blanco - 00
Bañera						
1800	800	460	180	34,0	**700298 00 0 00 0000**	542
Equipamiento opcional para bañera						
Luz multicolor LED, con mando a distancia para bañeras, (Blanco-00, Cromado-10)					**790840 00 0 00 * *00**	3.047
Accesorios opcionales para bañera						
Bastidor, con medida > 1000 mm					**790100 00 0 00 0000**	88
Anclaje de bañera					**790103 00 0 00 0000**	37
Junta de insonorización					**790104 00 0 00 0000**	63
Vaciador automático y rebosadero Quadroval					**790289 00 0 00 1000**	155
Vaciador automático y rebosadero Quadroval, con llenado por rebosadero *					**790290 00 0 00 1000**	384
Vaciador automático y rebosadero Quadroval, con llenado por el vaciador **					**791226 00 0 00 1000**	347
Set insonorización para bañeras acrílicas					**791368 00 0 00 0000**	136
Faldones para esta serie mire pág. 332 - 333						

Infobox: * es necesario un interruptor de tubo o una grifería con seguridad integrada según DIN EN 1717, se recomienda un tubo de conexión # 790159 / ** Se necesita un interruptor de tubo, se recomienda el tubo de conexión # 790166

DuraStyle Design by Matteo Thun & Antonio Rodriguez

Bañera rectangular, versión empotrada o para faldón, con dos inclinaciones dorsales

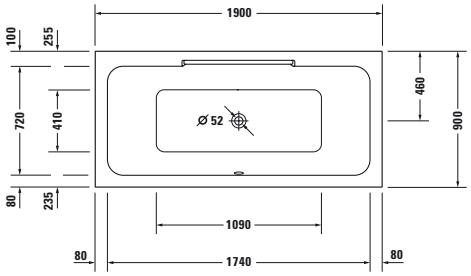

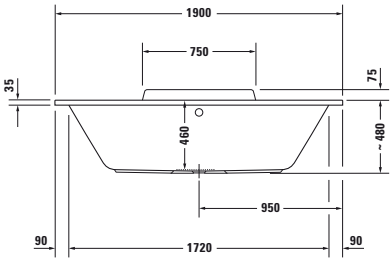

Longitud mm	Ancho mm	Prof./alt. mm	Capacidad l	Peso kg	Nº de artículo	Euro
						Blanco - 00
Bañera						
1900	900	460	250	40,0	**700299 00 0 00 0000**	661
Equipamiento opcional para bañera						
Luz multicolor LED, con mando a distancia para bañeras, (Blanco-00, Cromado-10)					**790840 00 0 00 * *00**	3.047
Accesorios opcionales para bañera						
Bastidor, con medida > 1000 mm					**790100 00 0 00 0000**	88
Anclaje de bañera					**790103 00 0 00 0000**	37
Junta de insonorización					**790104 00 0 00 0000**	63
Vaciador automático y rebosadero Quadroval					**790293 00 0 00 1000**	155
Vaciador automático y rebosadero Quadroval, con llenado por rebosadero *					**790294 00 0 00 1000**	437
Vaciador automático y rebosadero Quadroval, con llenado por el vaciador **					**791226 00 0 00 1000**	347
Set insonorización para bañeras acrílicas					**791368 00 0 00 0000**	136
Faldones para esta serie mire pág. 332 - 333						

Infobox: * es necesario un interruptor de tubo o una grifería con seguridad integrada según DIN EN 1717, se recomienda un tubo de conexión # 790159 / ** Se necesita un interruptor de tubo, se recomienda el tubo de conexión # 790166

DuraStyle Design by Matteo Thun & Antonio Rodriguez

Bañera rectangular, versión empotrada o para faldón, versión empotrada

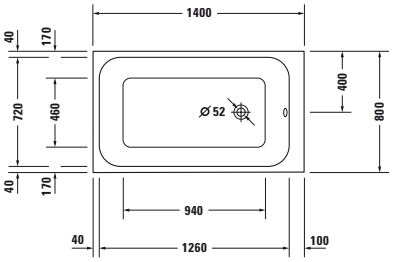

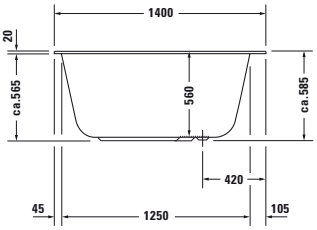

Longitud mm	Ancho mm	Prof./alt. mm	Capacidad l	Peso kg	Nº de artículo	Euro
						Blanco - 00
Bañera						
1400	800	560	220	25,0	**700233 00 0 00 0000**	746
Equipamiento opcional para bañera						
Incremento, para agujeros de grifería en el borde de la bañera, a partir de ancho de borde 100 mm					**790650 00 0 00 0000**	119
Luz multicolor LED, con mando a distancia para bañeras, (Blanco-00, Cromado-10)					**790840 00 0 00 * *00**	3.047
Accesorios opcionales para bañera						
Bastidor, con medida > 1500 mm					**790105 00 0 00 0000**	132
Anclaje de bañera					**790103 00 0 00 0000**	37
Junta de insonorización					**790104 00 0 00 0000**	63
Vaciador automático y rebosadero Quadroval					**791201 00 0 00 1000**	159
Vaciador automático y rebosadero Quadroval, con llenado por rebosadero *					**791202 00 0 00 1000**	394
Vaciador automático y rebosadero Quadroval, con llenado por el vaciador **					**791226 00 0 00 1000**	347
Set insonorización para bañeras acrílicas					**791368 00 0 00 0000**	136

Infobox: * es necesario un interruptor de tubo o una grifería con seguridad integrada según DIN EN 1717, se recomienda un tubo de conexión # 790159 / ** Se necesita un interruptor de tubo, se recomienda el tubo de conexión # 790166

DuraStyle Design by Matteo Thun & Antonio Rodriguez

Bañera rectangular, versión empotrada o para faldón

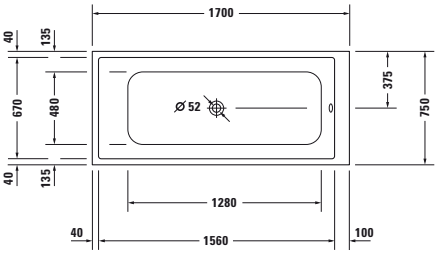

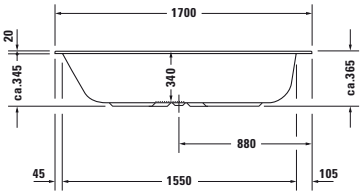

Longitud mm	Ancho mm	Prof./alt. mm	Capacidad l	Peso kg	Nº de artículo	Euro
						Blanco - 00
Bañera						
1700	750	340	110	23,0	**700231 00 0 00 0000**	742
Equipamiento opcional para bañera						
Incremento, para agujeros de grifería en el borde de la bañera, a partir de ancho de borde 100 mm					**790650 00 0 00 0000**	119
Luz multicolor LED, con mando a distancia para bañeras, (Blanco-00, Cromado-10)					**790840 00 0 00 * *00**	3.047
Accesorios opcionales para bañera						
Bastidor, con medida > 1500 mm					**790105 00 0 00 0000**	132
Anclaje de bañera					**790103 00 0 00 0000**	37
Junta de insonorización					**790104 00 0 00 0000**	63
Vaciador automático y rebosadero Quadroval					**791203 00 0 00 1000**	159
Vaciador automático y rebosadero Quadroval, con llenado por rebosadero *					**791204 00 0 00 1000**	394
Vaciador automático y rebosadero Quadroval, con llenado por el vaciador **					**791230 00 0 00 1000**	375
Set insonorización para bañeras acrílicas					**791368 00 0 00 0000**	136
Faldones para esta serie mire pág. 332 - 333						
Tumbonas para esta serie mire pág. 388 - 389						

Infobox: * es necesario un interruptor de tubo o una grifería con seguridad integrada según DIN EN 1717, se recomienda un tubo de conexión # 790159 / ** Se necesita un interruptor de tubo, se recomienda el tubo de conexión # 790166

DuraStyle Design by Matteo Thun & Antonio Rodríguez

Información de producto

Faldón de bañera	**Decorado** Precio grupo 1	**14** Terra **31** Pine Silver **43** Basalto mate **49** Grafito mate **51** Pine Terra **52** Roble europeo **53** Castaño oscuro **73** Cerezo Ticino **79** Nogal natural **91** Taupe mate	**Material base:** panel laminado recubierto por ambos lados directamente con imprimación (HPL).
	Acrilo Precio grupo 1	**82** Blanco acrilo	**Material base:** 8 mm acrilo blanco, completamente coloreado

Todos los acabados Duravit son resistentes a la humedad / Para los acabados, mire por favor al final de la lista de precios

DuraStyle Design by Matteo Thun & Antonio Rodriguez

Descripción	An. x Prof. (mm)	Nº de artículo	Euro	Euro	Euro	Euro
			Precio grupo 1			
Faldón						
para rinconera izq.						
para # 7X0292 (1600 x 700 mm), para # 7X0293 (1600 x 700 mm)	1590 x 690	**DS 8785**	857			
para # 7X0294 (1700 x 700 mm), para # 7X0295 (1700 x 700 mm)	1690 x 690	**DS 8786**	857			
para # 7X0296 (1700 x 750 mm), para # 7X0297 (1700 x 750 mm)	1690 x 740	**DS 8787**	857			
para # 700231 (1700 x 750 mm) **	1690 x 740	**DS 8947**	711			
para # 7X0298 (1800 x 800 mm)	1790 x 790	**DS 8788**	857			
para # 7X0299 (1900 x 900 mm)	1890 x 890	**DS 8906**	906			

Infobox: Para el montaje del faldón de bañera se necesita las patas # 790100 o # 790105, las cuales debe pedir por separado / Altura DuraStyle : altura faldón de bañera = 555 mm, altura faldón incl. 10 mm de junta = 565 mm, altura total incl. 35 mm de borde de bañera = 600 mm / ** altura DuraStyle: altura faldón de bañera = 455 mm, altura faldón incl. 15 mm de junta = 470 mm, altura total incl. 20 mm borde de bañera = 490 mm

Faldón						
para rinconera dcha.						
para # 7X0292 (1600 x 700 mm), para # 7X0293 (1600 x 700 mm)	1590 x 690	**DS 8780**	857			
para # 7X0294 (1700 x 700 mm), para # 7X0295 (1700 x 700 mm)	1690 x 690	**DS 8781**	857			
para # 7X0296 (1700 x 750 mm), para # 7X0297 (1700 x 750 mm)	1690 x 740	**DS 8782**	857			
para # 700231 (1700 x 750 mm) **	1690 x 740	**DS 8946**	711			
para # 7X0298 (1800 x 800 mm)	1790 x 790	**DS 8783**	857			
para # 7X0299 (1900 x 900 mm)	1890 x 890	**DS 8904**	906			

Infobox: Para el montaje del faldón de bañera se necesita las patas # 790100 o # 790105, las cuales debe pedir por separado / Altura DuraStyle : altura faldón de bañera = 555 mm, altura faldón incl. 10 mm de junta = 565 mm, altura total incl. 35 mm de borde de bañera = 600 mm / ** altura DuraStyle: altura faldón de bañera = 455 mm, altura faldón incl. 15 mm de junta = 470 mm, altura total incl. 20 mm borde de bañera = 490 mm

Faldón						
versión delante pared						
para # 7X0292 (1600 x 700 mm), para # 7X0293 (1600 x 700 mm)	1590 x 690	**DS 8775**	1.120			
para # 7X0294 (1700 x 700 mm), para # 7X0295 (1700 x 700 mm)	1690 x 690	**DS 8776**	1.120			
para # 7X0296 (1700 x 750 mm), para # 7X0297 (1700 x 750 mm)	1690 x 740	**DS 8777**	1.120			
para # 700231 (1700 x 750 mm) **	1690 x 740	**DS 8948**	905			
para # 7X0298 (1800 x 800 mm)	1790 x 790	**DS 8778**	1.120			
para # 7X0299 (1900 x 900 mm)	1890 x 890	**DS 8902**	1.175			

Infobox: Para el montaje del faldón de bañera se necesita las patas # 790100 o # 790105, las cuales debe pedir por separado / Altura DuraStyle : altura faldón de bañera = 555 mm, altura faldón incl. 10 mm de junta = 565 mm, altura total incl. 35 mm de borde de bañera = 600 mm / ** altura DuraStyle: altura faldón de bañera = 455 mm, altura faldón incl. 15 mm de junta = 470 mm, altura total incl. 20 mm borde de bañera = 490 mm

DuraStyle Design by Matteo Thun & Antonio Rodriguez

Descripción	An. x Prof. (mm)	Nº de artículo	Euro	Euro	Euro	Euro
			Precio grupo 1			
Faldón						
entre 3 paredes						
para # 7X0292 (1600 x 700 mm), para # 7X0293 (1600 x 700 mm)	1590	**DS 8937**	675			
para # 7X0294 (1700 x 700 mm), para # 7X0295 (1700 x 700 mm), para # 7X0296 (1700 x 750 mm), para # 7X0297 (1700 x 750 mm)	1690	**DS 8938**	675			
para # 700231 (1700 x 750 mm) **	1690	**DS 8949**	573			
para # 7X0298 (1800 x 800 mm)	1790	**DS 8939**	675			
para # 7X0299 (1900 x 900 mm)	1890	**DS 8941**	691			

Infobox: Para el montaje del faldón de bañera se necesita las patas # 790100 o # 790105, las cuales debe pedir por separado / Altura DuraStyle : altura faldón de bañera = 555 mm, altura faldón incl. 10 mm de junta = 565 mm, altura total incl. 35 mm de borde de bañera = 600 mm / ** altura DuraStyle: altura faldón de bañera = 455 mm, altura faldón incl. 15 mm de junta = 470 mm, altura total incl. 20 mm borde de bañera = 490 mm

Happy D.2 Design by sieger design

Bañera rectangular, versión empotrada, con inclinación dorsal izq.

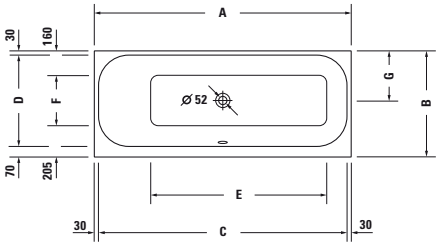

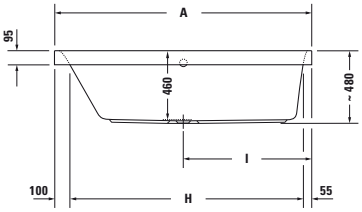

	A	B	C	D	E	F	G	H	I
7X0308	1600	700	1540	600	1055	335	330	1445	800
7X0310	1700	700	1640	600	1165	335	330	1545	850
7X0312	1700	750	1640	650	1165	385	355	1545	850

Longitud mm	Ancho mm	Prof./alt. mm	Capacidad l	Peso kg	Nº de artículo	Euro
						Blanco - 00
Bañera						
1600	700	460	145	32,0	**700308 00 0 00 0000**	646
1700	700	460	150	34,0	**700310 00 0 00 0000**	655
1700	750	460	180	36,0	**700312 00 0 00 0000**	670
Equipamiento opcional para bañera						
Luz multicolor LED, con mando a distancia para bañeras, (Blanco-00, Cromado-10)					**790840 00 0 00 * *00**	3.047
Accesorios opcionales para bañera						
Reposacabezas, blanco					**790009 00 0 00 0000**	150
Bastidor, con medida > 1000 mm					**790100 00 0 00 0000**	88
Anclaje de bañera					**790103 00 0 00 0000**	37
Junta de insonorización					**790104 00 0 00 0000**	63
Vaciador automático y rebosadero Quadroval					**791221 00 0 00 1000**	145
Vaciador automático y rebosadero Quadroval, con llenado por rebosadero *					**791222 00 0 00 1000**	159
Set insonorización para bañeras acrílicas					**791368 00 0 00 0000**	136
Tumbonas para esta serie mire pág. 388 - 389						

Infobox: * es necesario un interruptor de tubo o una grifería con seguridad integrada según DIN EN 1717, se recomienda un tubo de conexión # 790159

Happy D.2 Design by sieger design

Bañera rectangular, versión empotrada, con inclinación dorsal dcha.

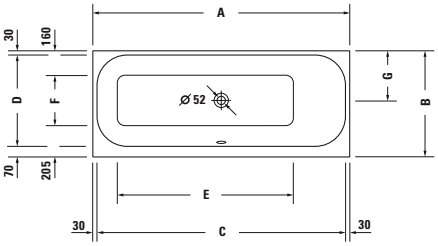

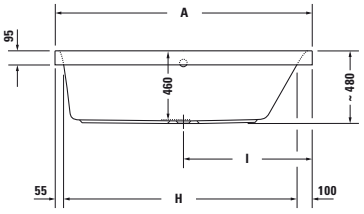

	A	B	C	D	E	F	G	H	I
7X0309	1600	700	1540	600	1055	335	330	1445	800
7X0311	1700	700	1640	600	1165	335	330	1545	850
7X0313	1700	750	1640	650	1165	385	355	1545	850

Longitud mm	Ancho mm	Prof./alt. mm	Capacidad l	Peso kg	Nº de artículo	Euro
						Blanco - 00
Bañera						
1600	700	460	145	32,0	**700309 00 0 00 0000**	646
1700	700	460	150	34,0	**700311 00 0 00 0000**	655
1700	750	460	180	36,0	**700313 00 0 00 0000**	670
Equipamiento opcional para bañera						
Luz multicolor LED, con mando a distancia para bañeras, (Blanco-00, Cromado-10)					**790840 00 0 00 * *00**	3.047
Accesorios opcionales para bañera						
Reposacabezas, blanco					**790009 00 0 00 0000**	150
Bastidor, con medida > 1000 mm					**790100 00 0 00 0000**	88
Anclaje de bañera					**790103 00 0 00 0000**	37
Junta de insonorización					**790104 00 0 00 0000**	63
Vaciador automático y rebosadero Quadroval					**791221 00 0 00 1000**	145
Vaciador automático y rebosadero Quadroval, con llenado por rebosadero *					**791222 00 0 00 1000**	159
Set insonorización para bañeras acrílicas					**791368 00 0 00 0000**	136
Tumbonas para esta serie mire pág. 388 - 389						

Infobox: * es necesario un interruptor de tubo o una grifería con seguridad integrada según DIN EN 1717, se recomienda un tubo de conexión # 790159

Happy D.2 Design by sieger design

Bañera rectangular, versión empotrada, con dos inclinaciones dorsales

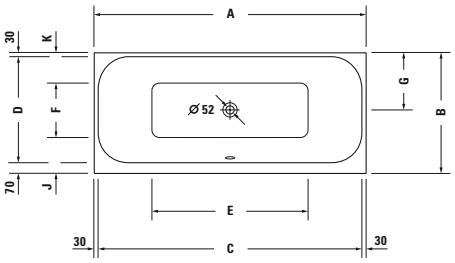

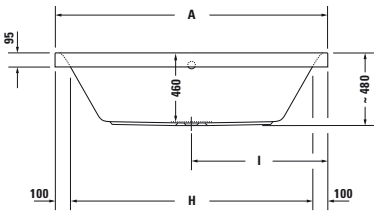

	A	B	C	D	E	F	G	H	I	J	K
7X0314	1800	800	1740	700	1030	360	380	1600	900	240	200
7X0315	1900	900	1840	800	1130	465	430	1700	950	235	200

Longitud mm	Ancho mm	Prof./alt. mm	Capacidad l	Peso kg	Nº de artículo	Euro
						Blanco - 00
Bañera						
1800	800	460	180	39,0	**700314 00 0 00 0000**	821
1900	900	460	260	41,0	**700315 00 0 00 0000**	1.037
Equipamiento opcional para bañera						
Luz multicolor LED, con mando a distancia para bañeras, (Blanco-00, Cromado-10)					**790840 00 0 00 * *00**	3.047
Accesorios opcionales para bañera						
Reposacabezas, blanco					**790009 00 0 00 0000**	150
Bastidor, con medida > 1000 mm					**790100 00 0 00 0000**	88
Anclaje de bañera					**790103 00 0 00 0000**	37
Junta de insonorización					**790104 00 0 00 0000**	63
Vaciador automático y rebosadero Quadroval					**791221 00 0 00 1000**	145
Vaciador automático y rebosadero Quadroval, con llenado por rebosadero *					**791222 00 0 00 1000**	159
Vaciador automático y rebosadero Quadroval, con llenado por el vaciador **					**791226 00 0 00 1000**	347
Set insonorización para bañeras acrílicas					**791368 00 0 00 0000**	136
Tumbonas para esta serie mire pág. 388 - 389						

Infobox: * es necesario un interruptor de tubo o una grifería con seguridad integrada según DIN EN 1717, se recomienda un tubo de conexión # 790159 / ** Se necesita un interruptor de tubo, se recomienda el tubo de conexión # 790166

Happy D.2 Design by sieger design

Bañera rinconera izq., con dos inclinaciones dorsales, con faldón acrílico integrado y bastidor

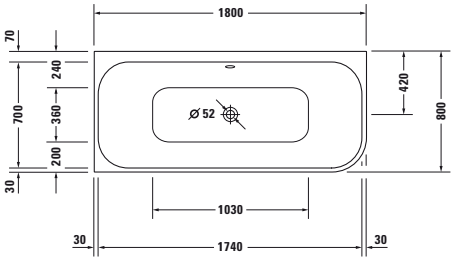

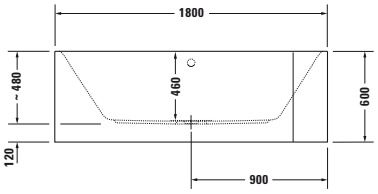

Longitud mm	Ancho mm	Prof./alt. mm	Capacidad l	Peso kg	Nº de artículo	Euro
						Blanco - 00
Bañera						
1800	800	460	180	64,0	**700316 00 0 00 0000**	2.341
Equipamiento opcional para bañera						
Luz multicolor LED, con mando a distancia para bañeras, (Blanco-00, Cromado-10)					**790840 00 0 00 * *00**	3.047
Accesorios opcionales para bañera						
Reposacabezas, blanco					**790009 00 0 00 0000**	150
Junta de insonorización					**790104 00 0 00 0000**	63
Vaciador automático y rebosadero Quadroval					**791219 00 0 00 1000**	145
Vaciador automático y rebosadero Quadroval, con llenado por rebosadero *					**791220 00 0 00 1000**	410
Vaciador automático y rebosadero Quadroval, con llenado por el vaciador **					**791228 00 0 00 1000**	375

Infobox: * es necesario un interruptor de tubo o una grifería con seguridad integrada según DIN EN 1717, se recomienda un tubo de conexión # 790159 / ** Se necesita un interruptor de tubo, se recomienda el tubo de conexión # 790166 / Por favor, tener en cuenta que el faldón integrado tiene una inclinación de desmoldeo condicionado por el proceso de fabricación, lo que significa que no es vertical

Happy D.2 Design by sieger design

Bañera rinconera dcha., con dos inclinaciones dorsales, con faldón acrílico integrado y bastidor

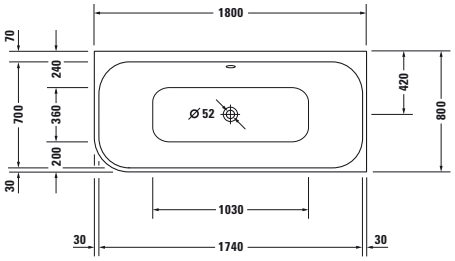

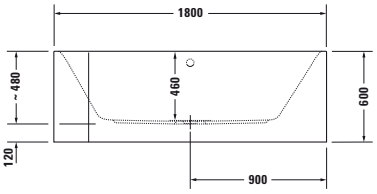

Longitud mm	Ancho mm	Prof./alt. mm	Capacidad l	Peso kg	Nº de artículo	Euro
						Blanco - 00
Bañera						
1800	800	460	180	64,0	**700317 00 0 00 0000**	2.341
Equipamiento opcional para bañera						
Luz multicolor LED, con mando a distancia para bañeras, (Blanco-00, Cromado-10)					**790840 00 0 00 * *00**	3.047
Accesorios opcionales para bañera						
Reposacabezas, blanco					**790009 00 0 00 0000**	150
Junta de insonorización					**790104 00 0 00 0000**	63
Vaciador automático y rebosadero Quadroval					**791219 00 0 00 1000**	145
Vaciador automático y rebosadero Quadroval, con llenado por rebosadero *					**791220 00 0 00 1000**	410
Vaciador automático y rebosadero Quadroval, con llenado por el vaciador **					**791228 00 0 00 1000**	375

Infobox: * es necesario un interruptor de tubo o una grifería con seguridad integrada según DIN EN 1717, se recomienda un tubo de conexión # 790159 / ** Se necesita un interruptor de tubo, se recomienda el tubo de conexión # 790166 / Por favor, tener en cuenta que el faldón integrado tiene una inclinación de desmoldeo condicionado por el proceso de fabricación, lo que significa que no es vertical

Happy D.2 Design by sieger design

Bañera versión delante de pared, con dos inclinaciones dorsales, con faldón acrílico integrado y bastidor

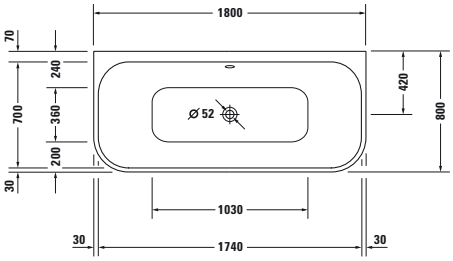

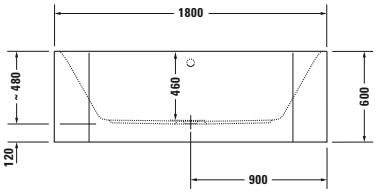

Longitud mm	Ancho mm	Prof./alt. mm	Capacidad l	Peso kg	Nº de artículo	Euro
						Blanco - 00
Bañera						
1800	800	460	180	68,0	**700318 00 0 00 0000**	2.341
Equipamiento opcional para bañera						
Luz multicolor LED, con mando a distancia para bañeras, (Blanco-00, Cromado-10)					**790840 00 0 00 * *00**	3.047
Accesorios opcionales para bañera						
Reposacabezas, blanco					**790009 00 0 00 0000**	150
Junta de insonorización					**790104 00 0 00 0000**	63
Vaciador automático y rebosadero Quadroval					**791219 00 0 00 1000**	145
Vaciador automático y rebosadero Quadroval, con llenado por rebosadero *					**791220 00 0 00 1000**	410
Vaciador automático y rebosadero Quadroval, con llenado por el vaciador **					**791228 00 0 00 1000**	375

Infobox: * es necesario un interruptor de tubo o una grifería con seguridad integrada según DIN EN 1717, se recomienda un tubo de conexión # 790159 / ** Se necesita un interruptor de tubo, se recomienda el tubo de conexión # 790166 / Por favor, tener en cuenta que el faldón integrado tiene una inclinación de desmoldeo condicionado por el proceso de fabricación, lo que significa que no es vertical

Happy D.2 Design by sieger design

Bañera exenta, con dos inclinaciones dorsales, con faldón acrílico y bastidor

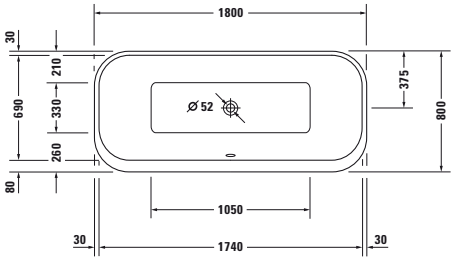

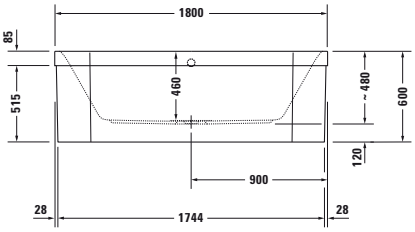

Longitud mm	Ancho mm	Prof./alt. mm	Capacidad l	Peso kg	Nº de artículo	Euro
						Blanco - 00
Bañera						
1800	800	460	170	78,0	**700319 00 0 00 0000**	4.268
Equipamiento opcional para bañera						
Luz multicolor LED, con mando a distancia para bañeras, (Blanco-00, Cromado-10)					**790840 00 0 00 * *00**	3.047
Accesorios opcionales para bañera						
Reposacabezas, blanco					**790009 00 0 00 0000**	150
Vaciador automático y rebosadero Quadroval					**791219 00 0 00 1000**	145
Vaciador automático y rebosadero Quadroval, con llenado por rebosadero *					**791220 00 0 00 1000**	410
Vaciador automático y rebosadero Quadroval, con llenado por el vaciador **					**791228 00 0 00 1000**	375

Infobox: * es necesario un interruptor de tubo o una grifería con seguridad integrada según DIN EN 1717, se recomienda un tubo de conexión # 790159 / ** Se necesita un interruptor de tubo, se recomienda el tubo de conexión # 790166

Happy D.2 Design by sieger design

Bañera con borde, con dos inclinaciones dorsales

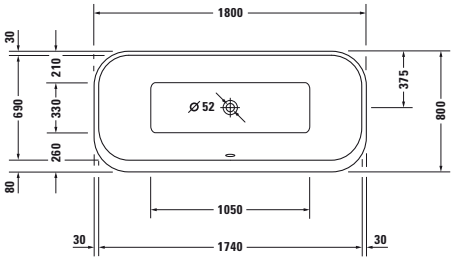

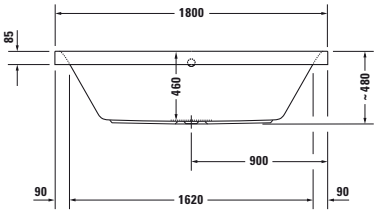

Longitud mm	Ancho mm	Prof./alt. mm	Capacidad l	Peso kg	Nº de artículo	Euro
						Blanco - 00
Bañera						
1800	800	460	170	37,0	**700320 00 0 00 0000**	944
Equipamiento opcional para bañera						
Luz multicolor LED, con mando a distancia para bañeras, (Blanco-00, Cromado-10)					**790840 00 0 00 * *00**	3.047
Accesorios opcionales para bañera						
Reposacabezas, blanco					**790009 00 0 00 0000**	150
Bastidor, con medida > 1000 mm					**790100 00 0 00 0000**	88
Vaciador automático y rebosadero Quadroval					**791221 00 0 00 1000**	145
Vaciador automático y rebosadero Quadroval, con llenado por rebosadero *					**791222 00 0 00 1000**	159
Vaciador automático y rebosadero Quadroval, con llenado por el vaciador **					**791226 00 0 00 1000**	347

Infobox: * es necesario un interruptor de tubo o una grifería con seguridad integrada según DIN EN 1717, se recomienda un tubo de conexión # 790159 / ** Se necesita un interruptor de tubo, se recomienda el tubo de conexión # 790166

Luv Design by Cecilie Manz

Bañera rinconera izq., con faldón integrado y bastidor, con dos inclinaciones dorsales
DuraSolid A

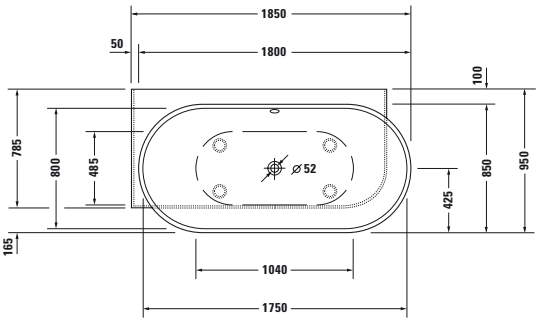

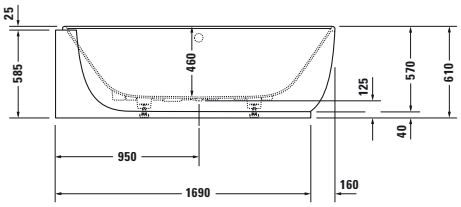

Longitud mm	Ancho mm	Prof./alt. mm	Capacidad l	Peso kg	Nº de artículo	Euro
						Blanco - 00
Bañera						
1850	950	460	252	105,0	**700431 00 0 00 0000**	3.075
Equipamiento opcional para bañera						
Incremento, para agujeros de grifería en el borde de la bañera, a partir de ancho de borde 100 mm					**790650 00 0 00 0000**	119
Accesorios opcionales para bañera						
Junta de insonorización					**790104 00 0 00 0000**	63
Vaciador automático y rebosadero Quadroval					**791245 00 0 00 1000**	149
Vaciador automático y rebosadero Quadroval, con llenado por rebosadero *					**791248 00 0 00 1000**	427
Vaciador automático y rebosadero Quadroval, con llenado por el vaciador **					**791228 00 0 00 1000**	375

Infobox: * es necesario un interruptor de tubo o una grifería con seguridad integrada según DIN EN 1717, se recomienda un tubo de conexión # 790166 / ** Se necesita un interruptor de tubo, se recomienda el tubo de conexión # 790166

Luv Design by Cecilie Manz

Bañera rinconera dcha., con faldón integrado y bastidor, con dos inclinaciones dorsales
DuraSolid A

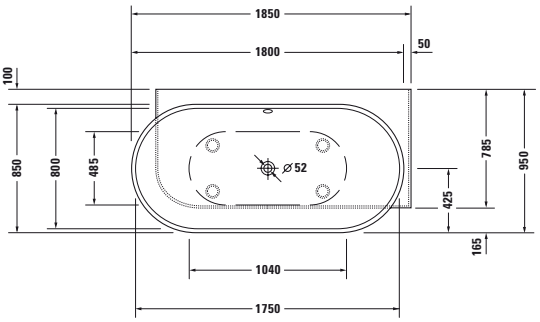

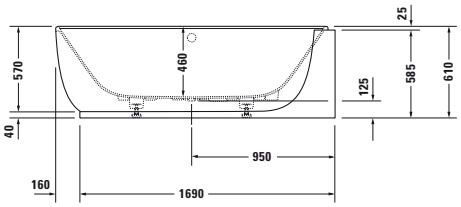

Longitud mm	Ancho mm	Prof./alt. mm	Capacidad l	Peso kg	Nº de artículo	Euro
						Blanco - 00
Bañera						
1850	950	460	252	105,0	**700432 00 0 00 0000**	3.075
Equipamiento opcional para bañera						
Incremento, para agujeros de grifería en el borde de la bañera, a partir de ancho de borde 100 mm					**790650 00 0 00 0000**	119
Accesorios opcionales para bañera						
Junta de insonorización					**790104 00 0 00 0000**	63
Vaciador automático y rebosadero Quadroval					**791245 00 0 00 1000**	149
Vaciador automático y rebosadero Quadroval, con llenado por rebosadero *					**791248 00 0 00 1000**	427
Vaciador automático y rebosadero Quadroval, con llenado por el vaciador **					**791228 00 0 00 1000**	375

Infobox: * es necesario un interruptor de tubo o una grifería con seguridad integrada según DIN EN 1717, se recomienda un tubo de conexión # 790166 / ** Se necesita un interruptor de tubo, se recomienda el tubo de conexión # 790166

Luv Design by Cecilie Manz

Bañera versión delante de pared, con faldón integrado y bastidor, con dos inclinaciones dorsales
DuraSolid A

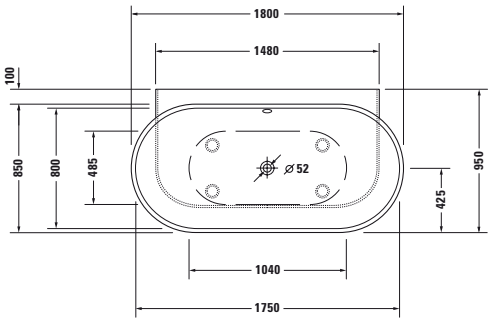

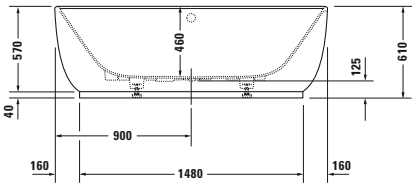

Longitud mm	Ancho mm	Prof./alt. mm	Capacidad l	Peso kg	Nº de artículo	Euro
						Blanco - 00
Bañera						
1800	950	460	252	110,0	**700433 00 0 00 0000**	3.075
Equipamiento opcional para bañera						
Incremento, para agujeros de grifería en el borde de la bañera, a partir de ancho de borde 100 mm					**790650 00 0 00 0000**	119
Accesorios opcionales para bañera						
Junta de insonorización					**790104 00 0 00 0000**	63
Vaciador automático y rebosadero Quadroval					**791245 00 0 00 1000**	149
Vaciador automático y rebosadero Quadroval, con llenado por rebosadero *					**791248 00 0 00 1000**	427
Vaciador automático y rebosadero Quadroval, con llenado por el vaciador **					**791228 00 0 00 1000**	375

Infobox: * es necesario un interruptor de tubo o una grifería con seguridad integrada según DIN EN 1717, se recomienda un tubo de conexión # 790166 / ** Se necesita un interruptor de tubo, se recomienda el tubo de conexión # 790166

Luv Design by Cecilie Manz

Bañera exenta, con faldón integrado y bastidor, con dos inclinaciones dorsales, con vaciador automático con rebosadero especial
DuraSolid A

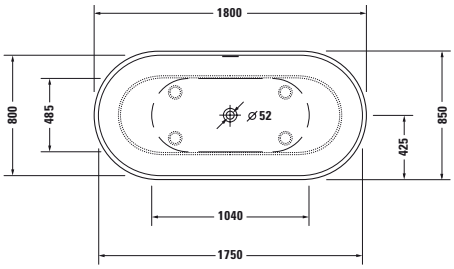

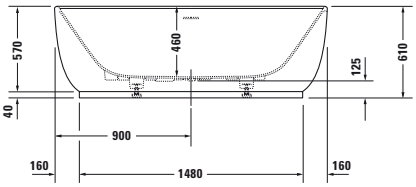

Longitud mm	Ancho mm	Prof./alt. mm	Capacidad l	Peso kg	Nº de artículo	Euro
						Blanco - 00
Bañera						
1800	850	460	252	114,0	**700434 00 0 00 0000**	4.106

P3 Comforts Design by Phoenix Design

Bañera rectangular, versión empotrada o para faldón, con inclinación dorsal izq.

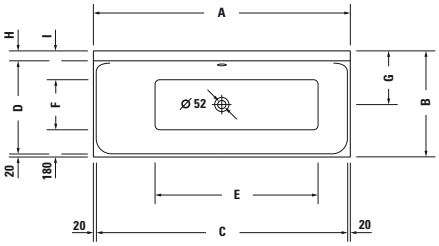

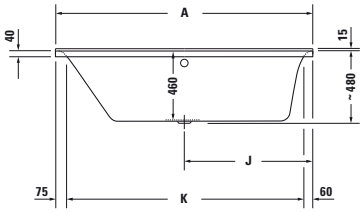

	A	B	C	D	E	F	G	H	I	J	K	L
7X0371	1600	700	1560	600	975	330	355	80	190	800	1465	1580
7X0373	1700	700	1660	600	1075	330	355	80	190	850	1565	1680
7X0375	1700	750	1660	630	1075	360	390	100	210	850	1565	1680

Longitud mm	Ancho mm	Prof./alt. mm	Capacidad l	Peso kg	Nº de artículo	Euro
						Blanco - 00
Bañera						
1600	700	460	133	21,0	**700371 00 0 00 0000**	621
1700	700	460	145	24,0	**700373 00 0 00 0000**	634
1700	750	460	165	27,0	**700375 00 0 00 0000**	652
Equipamiento opcional para bañera						
Incremento, para agujeros de grifería en el borde de la bañera, a partir de ancho de borde 100 mm					**790650 00 0 00 0000**	119
Luz multicolor LED, con mando a distancia para bañeras, (Blanco-00, Cromado-10)					**790840 00 0 00 * *00**	3.047
Accesorios opcionales para bañera						
Reposacabezas, blanco					**790011 00 0 00 0000**	103
Bastidor, con medida > 1000 mm					**790100 00 0 00 0000**	88
Anclaje de bañera					**790103 00 0 00 0000**	37
Junta de insonorización					**790104 00 0 00 0000**	63
Vaciador automático y rebosadero Quadroval					**790289 00 0 00 1000**	155
Vaciador automático y rebosadero Quadroval, con llenado por rebosadero *					**790290 00 0 00 1000**	384
Set insonorización para bañeras acrílicas					**791368 00 0 00 0000**	136
Faldones para esta serie mire pág. 354 - 355						

Infobox: * es necesario un interruptor de tubo o una grifería con seguridad integrada según DIN EN 1717, se recomienda un tubo de conexión # 790159

P3 Comforts Design by Phoenix Design

Bañera rectangular, versión empotrada o para faldón, con inclinación dorsal dcha.

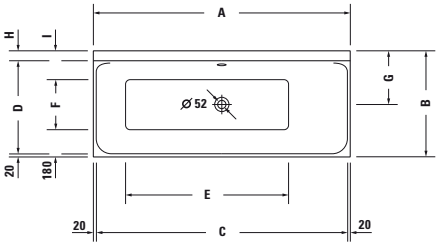

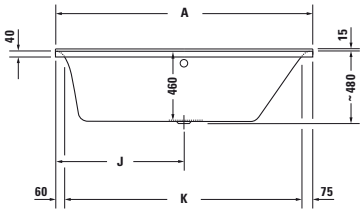

	A	B	C	D	E	F	G	H	I	J	K	L
7X0372	1600	700	1560	600	975	330	355	80	190	800	1465	1580
7X0374	1700	700	1660	600	1075	330	355	80	190	850	1565	1680
7X0376	1700	750	1660	630	1075	360	390	100	210	850	1565	1680

Longitud mm	Ancho mm	Prof./alt. mm	Capacidad l	Peso kg	Nº de artículo	Euro
						Blanco - 00
Bañera						
1600	700	460	133	21,0	**700372 00 0 00 0000**	621
1700	700	460	145	24,0	**700374 00 0 00 0000**	634
1700	750	460	165	27,0	**700376 00 0 00 0000**	652
Equipamiento opcional para bañera						
Incremento, para agujeros de grifería en el borde de la bañera, a partir de ancho de borde 100 mm					**790650 00 0 00 0000**	119
Luz multicolor LED, con mando a distancia para bañeras, (Blanco-00, Cromado-10)					**790840 00 0 00 * *00**	3.047
Accesorios opcionales para bañera						
Reposacabezas, blanco					**790011 00 0 00 0000**	103
Bastidor, con medida > 1000 mm					**790100 00 0 00 0000**	88
Anclaje de bañera					**790103 00 0 00 0000**	37
Junta de insonorización					**790104 00 0 00 0000**	63
Vaciador automático y rebosadero Quadroval					**790289 00 0 00 1000**	155
Vaciador automático y rebosadero Quadroval, con llenado por rebosadero *					**790290 00 0 00 1000**	384
Set insonorización para bañeras acrílicas					**791368 00 0 00 0000**	136
Faldones para esta serie mire pág. 354 - 355						

Infobox: * es necesario un interruptor de tubo o una grifería con seguridad integrada según DIN EN 1717, se recomienda un tubo de conexión # 790159

P3 Comforts Design by Phoenix Design

Bañera rectangular, versión empotrada o para faldón, con dos inclinaciones dorsales

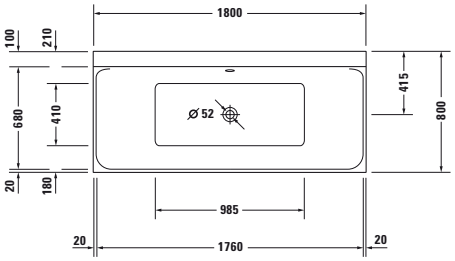

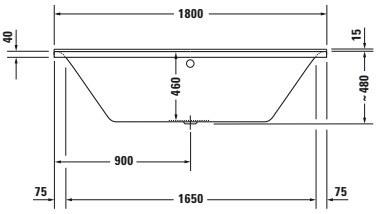

Longitud mm	Ancho mm	Prof./alt. mm	Capacidad l	Peso kg	Nº de artículo	Euro
						Blanco - 00
Bañera						
1800	800	460	186	31,0	**700377 00 0 00 0000**	711
Equipamiento opcional para bañera						
Incremento, para agujeros de grifería en el borde de la bañera, a partir de ancho de borde 100 mm					**790650 00 0 00 0000**	119
Luz multicolor LED, con mando a distancia para bañeras, (Blanco-00, Cromado-10)					**790840 00 0 00 * *00**	3.047
Accesorios opcionales para bañera						
Reposacabezas, blanco					**790011 00 0 00 0000**	103
Bastidor, con medida > 1000 mm					**790100 00 0 00 0000**	88
Anclaje de bañera					**790103 00 0 00 0000**	37
Junta de insonorización					**790104 00 0 00 0000**	63
Vaciador automático y rebosadero Quadroval					**790289 00 0 00 1000**	155
Vaciador automático y rebosadero Quadroval, con llenado por rebosadero *					**790290 00 0 00 1000**	384
Vaciador automático y rebosadero Quadroval, con llenado por el vaciador **					**791226 00 0 00 1000**	347
Set insonorización para bañeras acrílicas					**791368 00 0 00 0000**	136
Faldones para esta serie mire pág. 354 - 355						

Infobox: * es necesario un interruptor de tubo o una grifería con seguridad integrada según DIN EN 1717, se recomienda un tubo de conexión # 790159 / ** Se necesita un interruptor de tubo, se recomienda el tubo de conexión # 790166

P3 Comforts Design by Phoenix Design

Bañera rectangular, versión empotrada o para faldón, con dos inclinaciones dorsales

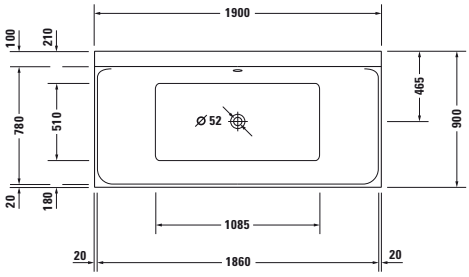

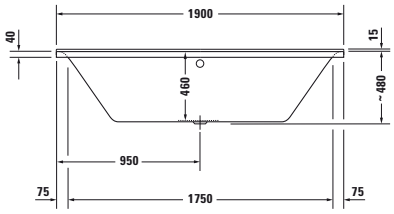

Longitud mm	Ancho mm	Prof./alt. mm	Capacidad l	Peso kg	Nº de artículo	Euro
						Blanco - 00
Bañera						
1900	900	460	250	33,0	**700378 00 0 00 0000**	855
Equipamiento opcional para bañera						
Incremento, para agujeros de grifería en el borde de la bañera, a partir de ancho de borde 100 mm					**790650 00 0 00 0000**	119
Luz multicolor LED, con mando a distancia para bañeras, (Blanco-00, Cromado-10)					**790840 00 0 00 * *00**	3.047
Accesorios opcionales para bañera						
Reposacabezas, blanco					**790011 00 0 00 0000**	103
Bastidor, con medida > 1000 mm					**790100 00 0 00 0000**	88
Anclaje de bañera					**790103 00 0 00 0000**	37
Junta de insonorización					**790104 00 0 00 0000**	63
Vaciador automático y rebosadero Quadroval					**790293 00 0 00 1000**	155
Vaciador automático y rebosadero Quadroval, con llenado por rebosadero *					**790294 00 0 00 1000**	437
Vaciador automático y rebosadero Quadroval, con llenado por el vaciador **					**791226 00 0 00 1000**	347
Set insonorización para bañeras acrílicas					**791368 00 0 00 0000**	136
Faldones para esta serie mire pág. 354 - 355						

Infobox: * es necesario un interruptor de tubo o una grifería con seguridad integrada según DIN EN 1717, se recomienda un tubo de conexión # 790159 / ** Se necesita un interruptor de tubo, se recomienda el tubo de conexión # 790166

P3 Comforts Design by Phoenix Design

Bañera rinconera izq., con faldón acrílico de una pieza y bastidor, con dos inclinaciones dorsales

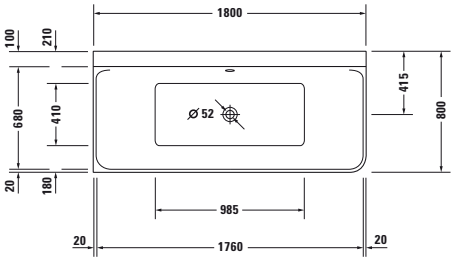

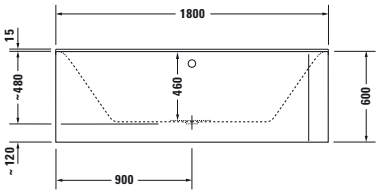

Longitud mm	Ancho mm	Prof./alt. mm	Capacidad l	Peso kg	Nº de artículo	Euro
						Blanco - 00
Bañera						
1800	800	460	184	70,0	**700379 00 0 00 0000**	2.340
Equipamiento opcional para bañera						
Incremento, para agujeros de grifería en el borde de la bañera, a partir de ancho de borde 100 mm					**790650 00 0 00 0000**	119
Luz multicolor LED, con mando a distancia para bañeras, (Blanco-00, Cromado-10)					**790840 00 0 00 * *00**	3.047
Accesorios opcionales para bañera						
Reposacabezas, blanco					**790011 00 0 00 0000**	103
Anclaje de bañera					**790103 00 0 00 0000**	37
Junta de insonorización					**790104 00 0 00 0000**	63
Vaciador automático y rebosadero Quadroval					**790291 00 0 00 1000**	159
Vaciador automático y rebosadero Quadroval, con llenado por rebosadero *					**790292 00 0 00 1000**	456
Vaciador automático y rebosadero Quadroval, con llenado por el vaciador **					**791228 00 0 00 1000**	375

Infobox: * es necesario un interruptor de tubo o una grifería con seguridad integrada según DIN EN 1717, se recomienda un tubo de conexión # 790159 / ** Se necesita un interruptor de tubo, se recomienda el tubo de conexión # 790166

P3 Comforts Design by Phoenix Design

Bañera rinconera dcha., con faldón acrílico de una pieza y bastidor, con dos inclinaciones dorsales

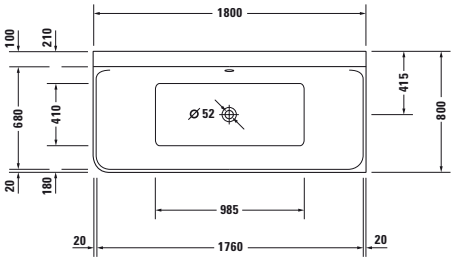

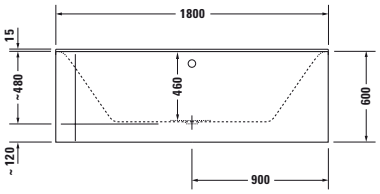

Longitud mm	Ancho mm	Prof./alt. mm	Capacidad l	Peso kg	Nº de artículo	Euro
						Blanco - 00
Bañera						
1800	800	460	184	70,0	**700380 00 0 00 0000**	2.340
Equipamiento opcional para bañera						
Incremento, para agujeros de grifería en el borde de la bañera, a partir de ancho de borde 100 mm					**790650 00 0 00 0000**	119
Luz multicolor LED, con mando a distancia para bañeras, (Blanco-00, Cromado-10)					**790840 00 0 00 * *00**	3.047
Accesorios opcionales para bañera						
Reposacabezas, blanco					**790011 00 0 00 0000**	103
Anclaje de bañera					**790103 00 0 00 0000**	37
Junta de insonorización					**790104 00 0 00 0000**	63
Vaciador automático y rebosadero Quadroval					**790291 00 0 00 1000**	159
Vaciador automático y rebosadero Quadroval, con llenado por rebosadero *					**790292 00 0 00 1000**	456
Vaciador automático y rebosadero Quadroval, con llenado por el vaciador **					**791228 00 0 00 1000**	375

Infobox: * es necesario un interruptor de tubo o una grifería con seguridad integrada según DIN EN 1717, se recomienda un tubo de conexión # 790159 / ** Se necesita un interruptor de tubo, se recomienda el tubo de conexión # 790166

P3 Comforts Design by Phoenix Design

Bañera versión delante de pared, con faldón acrílico de una pieza y bastidor, con dos inclinaciones dorsales

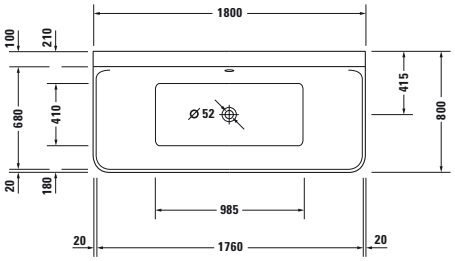

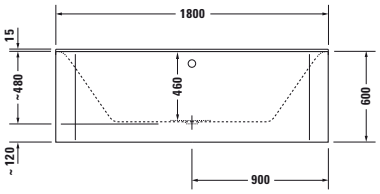

Longitud mm	Ancho mm	Prof./alt. mm	Capacidad l	Peso kg	Nº de artículo	Euro
						Blanco - 00
Bañera						
1800	800	460	184	78,0	**700381 00 0 00 0000**	2.474
Equipamiento opcional para bañera						
Incremento, para agujeros de grifería en el borde de la bañera, a partir de ancho de borde 100 mm					**790650 00 0 00 0000**	119
Luz multicolor LED, con mando a distancia para bañeras, (Blanco-00, Cromado-10)					**790840 00 0 00 * *00**	3.047
Accesorios opcionales para bañera						
Reposacabezas, blanco					**790011 00 0 00 0000**	103
Anclaje de bañera					**790103 00 0 00 0000**	37
Junta de insonorización					**790104 00 0 00 0000**	63
Vaciador automático y rebosadero Quadroval					**790291 00 0 00 1000**	159
Vaciador automático y rebosadero Quadroval, con llenado por rebosadero *					**790292 00 0 00 1000**	456
Vaciador automático y rebosadero Quadroval, con llenado por el vaciador **					**791228 00 0 00 1000**	375

Infobox: * es necesario un interruptor de tubo o una grifería con seguridad integrada según DIN EN 1717, se recomienda un tubo de conexión # 790159 / ** Se necesita un interruptor de tubo, se recomienda el tubo de conexión # 790166

P3 Comforts Design by Phoenix Design

Información de producto

Faldón de bañera	**Decorado** Precio grupo 1	**14** Terra **31** Pine Silver **43** Basalto mate **49** Grafito mate **51** Pine Terra **52** Roble europeo **53** Castaño oscuro **73** Cerezo Ticino **79** Nogal natural **91** Taupe mate	**Material base:** panel laminado recubierto por ambos lados directamente con imprimación (HPL).
	Acrilo Precio grupo 1	**82** Blanco acrilo	**Material base:** 8 mm acrilo blanco, completamente coloreado
	Chapa de madera auténtica Precio grupo 2	**13** Nogal americano **24** Macassar	**Material base:** panel laminado recubierto por un lado con chapa de madera auténtica y por el otro con imprimación (HPL). La chapa de madera auténtica es un material natural, puede haber ciertas diferencias de color y estructura de vetas.
	Chapa de madera auténtica Precio grupo 3	**05** Oak **11** Roble cachemira **12** Roble cepillado **69** Nogal cepillado **71** Roble mediterráneo **72** Roble oscuro cepillado	**Material base:** panel laminado recubierto por un lado con chapa de madera auténtica y por el otro con imprimación (HPL). La chapa de madera auténtica es un material natural, puede haber ciertas diferencias de color y estructura de vetas.

Todos los acabados Duravit son resistentes a la humedad / Para los acabados, mire por favor al final de la lista de precios

P3 Comforts Design by Phoenix Design

Descripción	An. x Prof. (mm)	Nº de artículo	Euro Precio grupo 1	Euro Precio grupo 2	Euro Precio grupo 3	Euro
Faldón						
para rinconera izq.						
para # 7X0371 (1600 x 700 mm), para # 7X0372 (1600 x 700 mm)	1590 x 690	**P3 8785**	857	1.165	1.357	
para # 7X0373 (1700 x 700 mm), para # 7X0374 (1700 x 700 mm)	1690 x 690	**P3 8786**	857	1.165	1.357	
para # 7X0375 (1700 x 750 mm), para # 7X0376 (1700 x 750 mm)	1690 x 740	**P3 8787**	857	1.165	1.357	
para # 7X0377 (1800 x 800 mm)	1790 x 790	**P3 8788**	857	1.165	1.357	
para # 7X0378 (1900 x 900 mm)	1890 x 890	**P3 8906**	906	1.233	1.437	

Infobox: Para el montaje del faldón de bañera se necesita las patas # 790100, las cuales hay que pedir por separado. / Altura P3 Comforts: altura del faldón de bañera = 555 mm, altura del faldón incl. junta de 15 mm = 570 mm, altura total incl. 40 mm de borde de bañera = 610 mm

Faldón						
para rinconera dcha.						
para # 7X0371 (1600 x 700 mm), para # 7X0372 (1600 x 700 mm)	1590 x 690	**P3 8780**	857	1.165	1.357	
para # 7X0373 (1700 x 700 mm), para # 7X0374 (1700 x 700 mm)	1690 x 690	**P3 8781**	857	1.165	1.357	
para # 7X0375 (1700 x 750 mm), para # 7X0376 (1700 x 750 mm)	1690 x 740	**P3 8782**	857	1.165	1.357	
para # 7X0377 (1800 x 800 mm)	1790 x 790	**P3 8783**	857	1.165	1.357	
para # 7X0378 (1900 x 900 mm)	1890 x 890	**P3 8904**	906	1.233	1.437	

Infobox: Para el montaje del faldón de bañera se necesita las patas # 790100, las cuales hay que pedir por separado. / Altura P3 Comforts: altura del faldón de bañera = 555 mm, altura del faldón incl. junta de 15 mm = 570 mm, altura total incl. 40 mm de borde de bañera = 610 mm

Faldón						
versión delante pared						
para # 7X0371 (1600 x 700 mm), para # 7X0372 (1600 x 700 mm)	1590 x 690	**P3 8775**	1.120	1.349	1.542	
para # 7X0373 (1700 x 700 mm), para # 7X0374 (1700 x 700 mm)	1690 x 690	**P3 8776**	1.120	1.349	1.542	
para # 7X0375 (1700 x 750 mm), para # 7X0376 (1700 x 750 mm)	1690 x 740	**P3 8777**	1.120	1.349	1.542	
para # 7X0377 (1800 x 800 mm)	1790 x 790	**P3 8778**	1.120	1.349	1.542	
para # 7X0378 (1900 x 900 mm)	1890 x 890	**P3 8902**	1.175	1.415	1.619	

Infobox: Para el montaje del faldón de bañera se necesita las patas # 790100, las cuales hay que pedir por separado. / Altura P3 Comforts: altura del faldón de bañera = 555 mm, altura del faldón incl. junta de 15 mm = 570 mm, altura total incl. 40 mm de borde de bañera = 610 mm

P3 Comforts Design by Phoenix Design

Descripción	An. x Prof. (mm)	Nº de artículo	Euro	Euro	Euro	Euro
			Precio grupo 1	Precio grupo 2	Precio grupo 3	
Faldón						
entre 3 paredes						
para # 7X0371 (1600 x 700 mm), para # 7X0372 (1600 x 700 mm)	1590	**P3 8937**	675	847	911	
para # 7X0373 (1700 x 700 mm), para # 7X0374 (1700 x 700 mm), para # 7X0375 (1700 x 750 mm), para # 7X0376 (1700 x 750 mm)	1690	**P3 8938**	675	847	911	
para # 7X0377 (1800 x 800 mm)	1790	**P3 8939**	675	847	911	
para # 7X0378 (1900 x 900 mm)	1890	**P3 8941**	691	867	933	

Infobox: Para el montaje del faldón de bañera se necesita las patas # 790100, las cuales hay que pedir por separado. / Altura P3 Comforts: altura del faldón de bañera = 555 mm, altura del faldón incl. junta de 15 mm = 570 mm, altura total incl. 40 mm de borde de bañera = 610 mm

Paiova Design by EOOS

Bañera Paiova 5 rinconera izq., versión empotrada, con dos inclinaciones dorsales diferentes

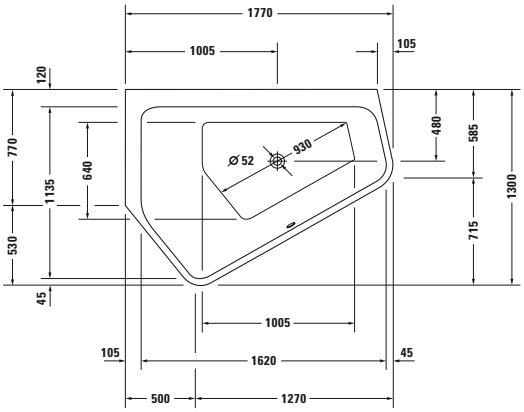

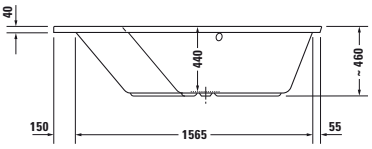

Longitud mm	Ancho mm	Prof./alt. mm	Capacidad l	Peso kg	Nº de artículo	Euro
						Blanco - 00
Bañera Paiova 5						
1770	1300	440	205	37,0	**700390 00 0 00 0000**	1.305
Accesorios obligatorios para bañera Paiova 5						
Vaciador automático y rebosadero Quadroval					**791244 00 0 00 1000**	149
Vaciador automático y rebosadero Quadroval, con llenado por rebosadero *					**791247 00 0 00 1000**	365
Vaciador automático y rebosadero Quadroval, con llenado por el vaciador **					**791226 00 0 00 1000**	347
Equipamiento opcional para bañera Paiova 5						
Incremento, para agujeros de grifería en el borde de la bañera, a partir de ancho de borde 100 mm					**790650 00 0 00 0000**	119
Luz multicolor LED, con mando a distancia para bañeras, (Blanco-00, Cromado-10)					**790840 00 0 00 * *00**	3.047
Accesorios opcionales para bañera Paiova 5						
Reposacabezas, blanco					**790009 00 0 00 0000**	150
Bastidor, con medida > 1500 mm					**790105 00 0 00 0000**	132
Anclaje de bañera					**790103 00 0 00 0000**	37
Junta de insonorización					**790104 00 0 00 0000**	63
Set insonorización para bañeras acrílicas					**791368 00 0 00 0000**	136

Infobox: * es necesario un interruptor de tubo o una grifería con seguridad integrada según DIN EN 1717, se recomienda un tubo de conexión # 790166 / ** Se necesita un interruptor de tubo, se recomienda el tubo de conexión # 790166

Paiova Design by EOOS

Bañera Paiova 5 rinconera izq., con faldón acrílico de una pieza y bastidor, con dos inclinaciones dorsales diferentes

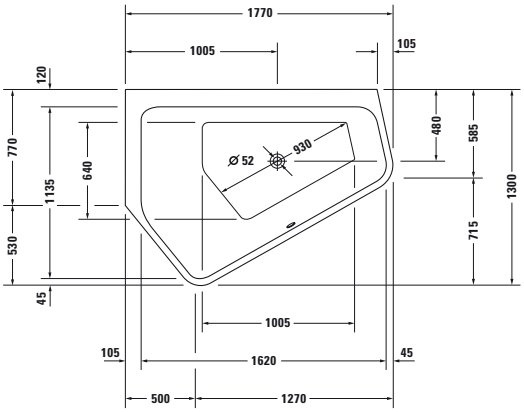

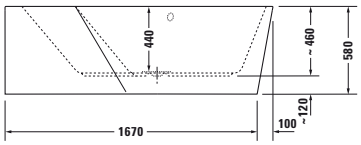

Longitud mm	Ancho mm	Prof./alt. mm	Capacidad l	Peso kg	Nº de artículo	Euro
						Blanco - 00
Bañera Paiova 5						
1770	1300	440	205	75,0	**700394 00 0 00 0000**	3.104
Accesorios obligatorios para bañera Paiova 5						
Vaciador automático y rebosadero Quadroval					**791245 00 0 00 1000**	149
Vaciador automático y rebosadero Quadroval, con llenado por rebosadero *					**791248 00 0 00 1000**	427
Vaciador automático y rebosadero Quadroval, con llenado por el vaciador **					**791228 00 0 00 1000**	375
Equipamiento opcional para bañera Paiova 5						
Incremento, para agujeros de grifería en el borde de la bañera, a partir de ancho de borde 100 mm					**790650 00 0 00 0000**	119
Luz multicolor LED, con mando a distancia para bañeras, (Blanco-00, Cromado-10)					**790840 00 0 00 * *00**	3.047
Accesorios opcionales para bañera Paiova 5						
Reposacabezas, blanco					**790009 00 0 00 0000**	150
Anclaje de bañera					**790103 00 0 00 0000**	37
Junta de insonorización					**790104 00 0 00 0000**	63

Infobox: * es necesario un interruptor de tubo o una grifería con seguridad integrada según DIN EN 1717, se recomienda un tubo de conexión # 790166 / ** Se necesita un interruptor de tubo, se recomienda el tubo de conexión # 790166

Paiova Design by EOOS

Bañera Paiova 5 rinconera dcha., versión empotrada, con dos inclinaciones dorsales diferentes

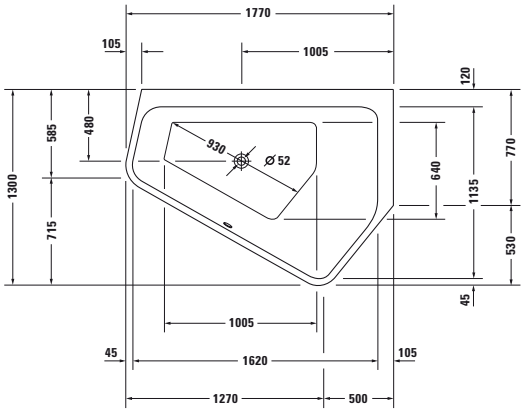

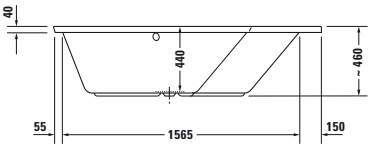

Longitud mm	Ancho mm	Prof./alt. mm	Capacidad l	Peso kg	Nº de artículo	Euro
						Blanco - 00
Bañera Paiova 5						
1770	1300	440	205	37,0	**700391 00 0 00 0000**	1.305
Accesorios obligatorios para bañera Paiova 5						
Vaciador automático y rebosadero Quadroval					**791244 00 0 00 1000**	149
Vaciador automático y rebosadero Quadroval, con llenado por rebosadero *					**791247 00 0 00 1000**	365
Vaciador automático y rebosadero Quadroval, con llenado por el vaciador **					**791226 00 0 00 1000**	347
Equipamiento opcional para bañera Paiova 5						
Incremento, para agujeros de grifería en el borde de la bañera, a partir de ancho de borde 100 mm					**790650 00 0 00 0000**	119
Luz multicolor LED, con mando a distancia para bañeras, (Blanco-00, Cromado-10)					**790840 00 0 00 * *00**	3.047
Accesorios opcionales para bañera Paiova 5						
Reposacabezas, blanco					**790009 00 0 00 0000**	150
Bastidor, con medida > 1500 mm					**790105 00 0 00 0000**	132
Anclaje de bañera					**790103 00 0 00 0000**	37
Junta de insonorización					**790104 00 0 00 0000**	63
Set insonorización para bañeras acrílicas					**791368 00 0 00 0000**	136

Infobox: * es necesario un interruptor de tubo o una grifería con seguridad integrada según DIN EN 1717, se recomienda un tubo de conexión # 790166 / ** Se necesita un interruptor de tubo, se recomienda el tubo de conexión # 790166

Paiova Design by EOOS

Bañera Paiova 5 rinconera dcha., con faldón acrílico de una pieza y bastidor, con dos inclinaciones dorsales diferentes

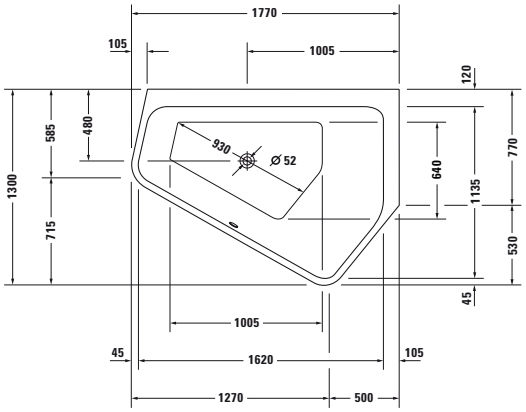

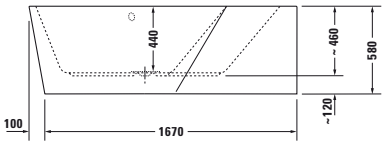

Longitud mm	Ancho mm	Prof./alt. mm	Capacidad l	Peso kg	Nº de artículo	Euro
						Blanco - 00
Bañera Paiova 5						
1770	1300	440	205	75,0	**700395 00 0 00 0000**	3.104
Accesorios obligatorios para bañera Paiova 5						
Vaciador automático y rebosadero Quadroval					**791245 00 0 00 1000**	149
Vaciador automático y rebosadero Quadroval, con llenado por rebosadero *					**791248 00 0 00 1000**	427
Vaciador automático y rebosadero Quadroval, con llenado por el vaciador **					**791228 00 0 00 1000**	375
Equipamiento opcional para bañera Paiova 5						
Incremento, para agujeros de grifería en el borde de la bañera, a partir de ancho de borde 100 mm					**790650 00 0 00 0000**	119
Luz multicolor LED, con mando a distancia para bañeras, (Blanco-00, Cromado-10)					**790840 00 0 00 * *00**	3.047
Accesorios opcionales para bañera Paiova 5						
Reposacabezas, blanco					**790009 00 0 00 0000**	150
Anclaje de bañera					**790103 00 0 00 0000**	37
Junta de insonorización					**790104 00 0 00 0000**	63

Infobox: * es necesario un interruptor de tubo o una grifería con seguridad integrada según DIN EN 1717, se recomienda un tubo de conexión # 790166 / ** Se necesita un interruptor de tubo, se recomienda el tubo de conexión # 790166

Paiova Design by EOOS

Bañera Paiova 5 rinconera izq., versión empotrada, con dos inclinaciones dorsales diferentes

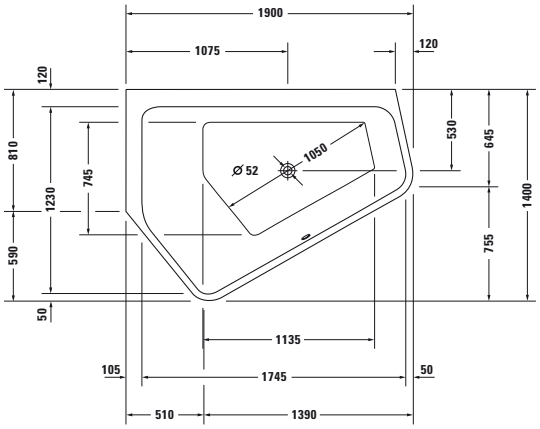

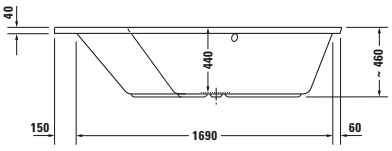

Longitud mm	Ancho mm	Prof./alt. mm	Capacidad l	Peso kg	Nº de artículo	Euro
						Blanco - 00
Bañera Paiova 5						
1900	1400	440	267	40,0	**700392 00 0 00 0000**	1.431
Accesorios obligatorios para bañera Paiova 5						
Vaciador automático y rebosadero Quadroval					**791244 00 0 00 1000**	149
Vaciador automático y rebosadero Quadroval, con llenado por rebosadero *					**791247 00 0 00 1000**	365
Vaciador automático y rebosadero Quadroval, con llenado por el vaciador **					**791226 00 0 00 1000**	347
Equipamiento opcional para bañera Paiova 5						
Incremento, para agujeros de grifería en el borde de la bañera, a partir de ancho de borde 100 mm					**790650 00 0 00 0000**	119
Luz multicolor LED, con mando a distancia para bañeras, (Blanco-00, Cromado-10)					**790840 00 0 00 * *00**	3.047
Accesorios opcionales para bañera Paiova 5						
Reposacabezas, blanco					**790009 00 0 00 0000**	150
Bastidor, con medida > 1500 mm					**790105 00 0 00 0000**	132
Anclaje de bañera					**790103 00 0 00 0000**	37
Junta de insonorización					**790104 00 0 00 0000**	63
Set insonorización para bañeras acrílicas					**791368 00 0 00 0000**	136

Infobox: * es necesario un interruptor de tubo o una grifería con seguridad integrada según DIN EN 1717, se recomienda un tubo de conexión # 790166 / ** Se necesita un interruptor de tubo, se recomienda el tubo de conexión # 790166

Paiova Design by EOOS

Bañera Paiova 5 rinconera izq., con faldón acrílico de una pieza y bastidor, con dos inclinaciones dorsales diferentes

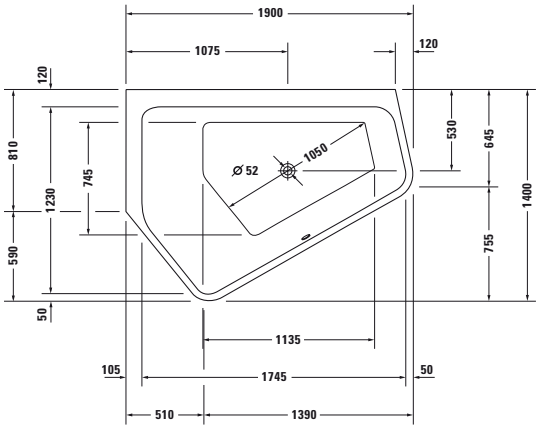

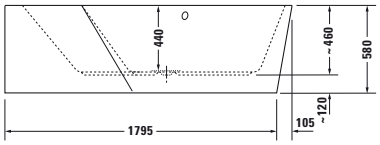

Longitud mm	Ancho mm	Prof./alt. mm	Capacidad l	Peso kg	Nº de artículo	Euro
						Blanco - 00
Bañera Paiova 5						
1900	1400	440	267	85,0	**700396 00 0 00 0000**	3.230
Accesorios obligatorios para bañera Paiova 5						
Vaciador automático y rebosadero Quadroval					**791245 00 0 00 1000**	149
Vaciador automático y rebosadero Quadroval, con llenado por rebosadero *					**791248 00 0 00 1000**	427
Vaciador automático y rebosadero Quadroval, con llenado por el vaciador **					**791228 00 0 00 1000**	375
Equipamiento opcional para bañera Paiova 5						
Incremento, para agujeros de grifería en el borde de la bañera, a partir de ancho de borde 100 mm					**790650 00 0 00 0000**	119
Luz multicolor LED, con mando a distancia para bañeras, (Blanco-00, Cromado-10)					**790840 00 0 00 * *00**	3.047
Accesorios opcionales para bañera Paiova 5						
Reposacabezas, blanco					**790009 00 0 00 0000**	150
Anclaje de bañera					**790103 00 0 00 0000**	37
Junta de insonorización					**790104 00 0 00 0000**	63

Infobox: * es necesario un interruptor de tubo o una grifería con seguridad integrada según DIN EN 1717, se recomienda un tubo de conexión # 790166 / ** Se necesita un interruptor de tubo, se recomienda el tubo de conexión # 790166

Paiova Design by EOOS

Bañera Paiova 5 rinconera dcha., versión empotrada, con dos inclinaciones dorsales diferentes

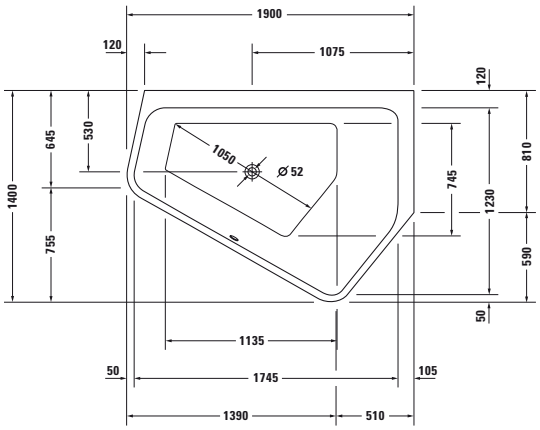

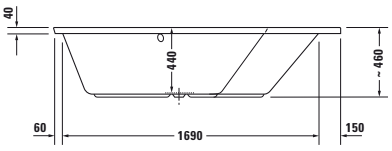

Longitud mm	Ancho mm	Prof./alt. mm	Capacidad l	Peso kg	Nº de artículo	Euro
						Blanco - 00
Bañera Paiova 5						
1900	1400	440	267	40,0	**700393 00 0 00 0000**	1.431
Accesorios obligatorios para bañera Paiova 5						
Vaciador automático y rebosadero Quadroval					**791244 00 0 00 1000**	149
Vaciador automático y rebosadero Quadroval, con llenado por rebosadero *					**791247 00 0 00 1000**	365
Vaciador automático y rebosadero Quadroval, con llenado por el vaciador **					**791226 00 0 00 1000**	347
Equipamiento opcional para bañera Paiova 5						
Incremento, para agujeros de grifería en el borde de la bañera, a partir de ancho de borde 100 mm					**790650 00 0 00 0000**	119
Luz multicolor LED, con mando a distancia para bañeras, (Blanco-00, Cromado-10)					**790840 00 0 00 * *00**	3.047
Accesorios opcionales para bañera Paiova 5						
Reposacabezas, blanco					**790009 00 0 00 0000**	150
Bastidor, con medida > 1500 mm					**790105 00 0 00 0000**	132
Anclaje de bañera					**790103 00 0 00 0000**	37
Junta de insonorización					**790104 00 0 00 0000**	63
Set insonorización para bañeras acrílicas					**791368 00 0 00 0000**	136

Infobox: * es necesario un interruptor de tubo o una grifería con seguridad integrada según DIN EN 1717, se recomienda un tubo de conexión # 790166 / ** Se necesita un interruptor de tubo, se recomienda el tubo de conexión # 790166

Paiova Design by EOOS

Bañera Paiova 5 rinconera dcha., con faldón acrílico de una pieza y bastidor, con dos inclinaciones dorsales diferentes

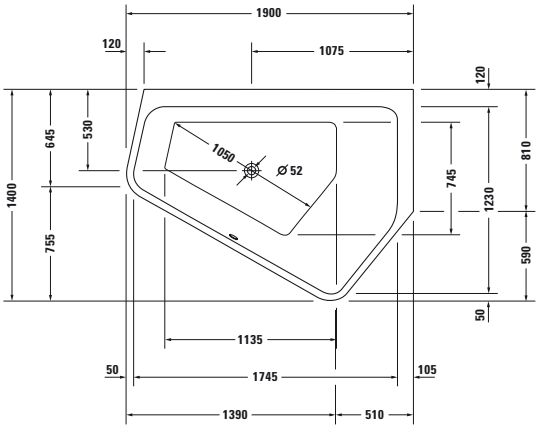

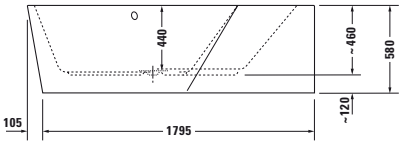

Longitud mm	Ancho mm	Prof./alt. mm	Capacidad l	Peso kg	Nº de artículo	Euro
						Blanco - 00
Bañera Paiova 5						
1900	1400	440	267	85,0	**700397 00 0 00 0000**	3.230
Accesorios obligatorios para bañera Paiova 5						
Vaciador automático y rebosadero Quadroval					**791245 00 0 00 1000**	149
Vaciador automático y rebosadero Quadroval, con llenado por rebosadero *					**791248 00 0 00 1000**	427
Vaciador automático y rebosadero Quadroval, con llenado por el vaciador **					**791228 00 0 00 1000**	375
Equipamiento opcional para bañera Paiova 5						
Incremento, para agujeros de grifería en el borde de la bañera, a partir de ancho de borde 100 mm					**790650 00 0 00 0000**	119
Luz multicolor LED, con mando a distancia para bañeras, (Blanco-00, Cromado-10)					**790840 00 0 00 * *00**	3.047
Accesorios opcionales para bañera Paiova 5						
Reposacabezas, blanco					**790009 00 0 00 0000**	150
Anclaje de bañera					**790103 00 0 00 0000**	37
Junta de insonorización					**790104 00 0 00 0000**	63

Infobox: * es necesario un interruptor de tubo o una grifería con seguridad integrada según DIN EN 1717, se recomienda un tubo de conexión # 790166 / ** Se necesita un interruptor de tubo, se recomienda el tubo de conexión # 790166

Paiova Design by EOOS

Bañera versión empotrada, con inclinación dorsal izq.

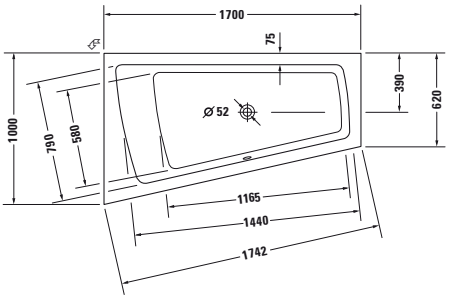

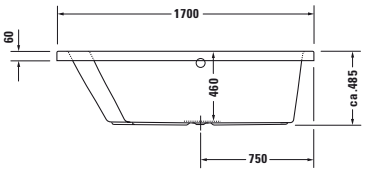

Longitud mm	Ancho mm	Prof./alt. mm	Capacidad l	Peso kg	Nº de artículo	Euro
						Blanco - 00
Bañera						
1700	1000	460	180	31,0	**700212 00 0 00 0000**	1.052
Equipamiento opcional para bañera						
Luz multicolor LED, con mando a distancia para bañeras, (Blanco-00, Cromado-10)					**790840 00 0 00 * *00**	3.047
Accesorios opcionales para bañera						
Reposacabezas, blanco					**790001 00 0 00 0000**	108
Bastidor, con medida > 1000 mm					**790100 00 0 00 0000**	88
Anclaje de bañera					**790103 00 0 00 0000**	37
Junta de insonorización					**790104 00 0 00 0000**	63
Vaciador automático y rebosadero Quadroval					**790289 00 0 00 1000**	155
Vaciador automático y rebosadero Quadroval, con llenado por rebosadero *					**790290 00 0 00 1000**	384
Vaciador automático y rebosadero Quadroval, con llenado por el vaciador **					**791226 00 0 00 1000**	347
Set insonorización para bañeras acrílicas					**791368 00 0 00 0000**	136

Infobox: * es necesario un interruptor de tubo o una grifería con seguridad integrada según DIN EN 1717, se recomienda un tubo de conexión # 790159 / ** Se necesita un interruptor de tubo, se recomienda el tubo de conexión # 790166

Paiova Design by EOOS

Bañera con inclinación dorsal izq., con faldón acrílico frontal integrado y bastidor

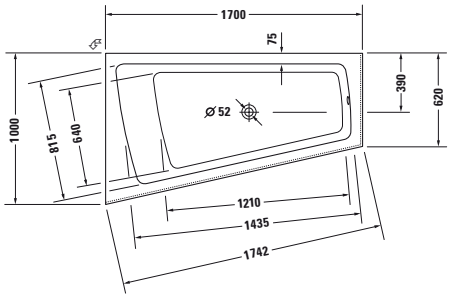

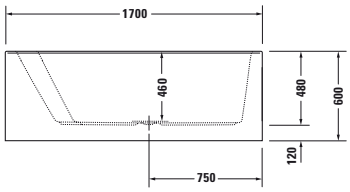

Longitud mm	Ancho mm	Prof./alt. mm	Capacidad l	Peso kg	Nº de artículo	Euro
						Blanco - 00
Bañera						
1700	1000	460	170	68,0	**700264 00 0 00 0000**	2.373
Equipamiento opcional para bañera						
Luz multicolor LED, con mando a distancia para bañeras, (Blanco-00, Cromado-10)					**790840 00 0 00 * *00**	3.047
Accesorios opcionales para bañera						
Reposacabezas, blanco					**790001 00 0 00 0000**	108
Anclaje de bañera					**790103 00 0 00 0000**	37
Junta de insonorización					**790104 00 0 00 0000**	63
Vaciador automático y rebosadero Quadroval					**790299 00 0 00 1000**	159
Vaciador automático y rebosadero Quadroval, con llenado por rebosadero *					**791200 00 0 00 1000**	456
Vaciador automático y rebosadero Quadroval, con llenado por el vaciador **					**791235 00 0 00 1000**	375
Set insonorización para bañeras acrílicas					**791368 00 0 00 0000**	136

Infobox: * es necesario un interruptor de tubo o una grifería con seguridad integrada según DIN EN 1717, se recomienda un tubo de conexión # 790159 / ** Se necesita un interruptor de tubo, se recomienda el tubo de conexión # 790166

Paiova Design by EOOS

Bañera versión empotrada, con inclinación dorsal dcha.

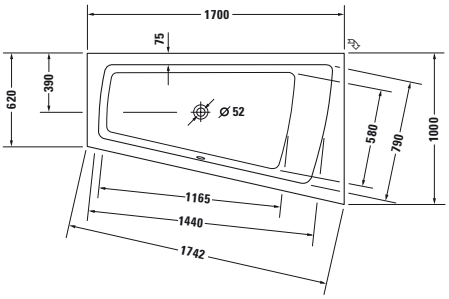

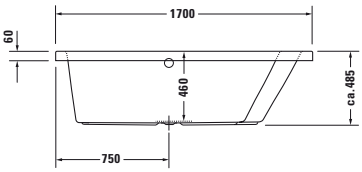

Longitud mm	Ancho mm	Prof./alt. mm	Capacidad l	Peso kg	Nº de artículo	Euro
						Blanco - 00
Bañera						
1700	1000	460	180	31,0	**700213 00 0 00 0000**	1.052
Equipamiento opcional para bañera						
Luz multicolor LED, con mando a distancia para bañeras, (Blanco-00, Cromado-10)					**790840 00 0 00 * *00**	3.047
Accesorios opcionales para bañera						
Reposacabezas, blanco					**790001 00 0 00 0000**	108
Bastidor, con medida > 1000 mm					**790100 00 0 00 0000**	88
Anclaje de bañera					**790103 00 0 00 0000**	37
Junta de insonorización					**790104 00 0 00 0000**	63
Vaciador automático y rebosadero Quadroval					**790289 00 0 00 1000**	155
Vaciador automático y rebosadero Quadroval, con llenado por rebosadero *					**790290 00 0 00 1000**	384
Vaciador automático y rebosadero Quadroval, con llenado por el vaciador **					**791226 00 0 00 1000**	347
Set insonorización para bañeras acrílicas					**791368 00 0 00 0000**	136

Infobox: * es necesario un interruptor de tubo o una grifería con seguridad integrada según DIN EN 1717, se recomienda un tubo de conexión # 790159 / ** Se necesita un interruptor de tubo, se recomienda el tubo de conexión # 790166

Paiova Design by EOOS

Bañera con inclinación dorsal dcha., con faldón acrílico frontal integrado y bastidor

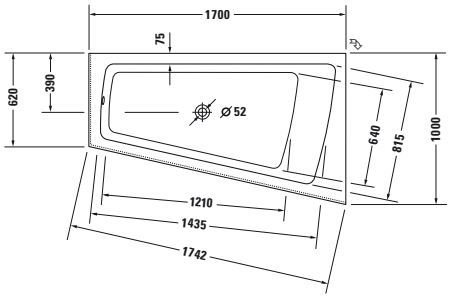

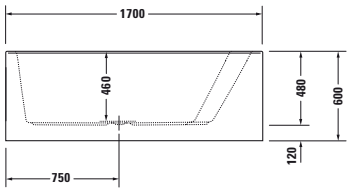

Longitud mm	Ancho mm	Prof./alt. mm	Capacidad l	Peso kg	Nº de artículo	Euro
						Blanco - 00
Bañera						
1700	1000	460	170	68,0	**700265 00 0 00 0000**	2.373
Equipamiento opcional para bañera						
Luz multicolor LED, con mando a distancia para bañeras, (Blanco-00, Cromado-10)					**790840 00 0 00 * *00**	3.047
Accesorios opcionales para bañera						
Reposacabezas, blanco					**790001 00 0 00 0000**	108
Anclaje de bañera					**790103 00 0 00 0000**	37
Junta de insonorización					**790104 00 0 00 0000**	63
Vaciador automático y rebosadero Quadroval					**790299 00 0 00 1000**	159
Vaciador automático y rebosadero Quadroval, con llenado por rebosadero *					**791200 00 0 00 1000**	456
Vaciador automático y rebosadero Quadroval, con llenado por el vaciador **					**791235 00 0 00 1000**	375
Set insonorización para bañeras acrílicas					**791368 00 0 00 0000**	136

Infobox: * es necesario un interruptor de tubo o una grifería con seguridad integrada según DIN EN 1717, se recomienda un tubo de conexión # 790159 / ** Se necesita un interruptor de tubo, se recomienda el tubo de conexión # 790166

Paiova Design by EOOS

Bañera versión empotrada, con inclinación dorsal izq.

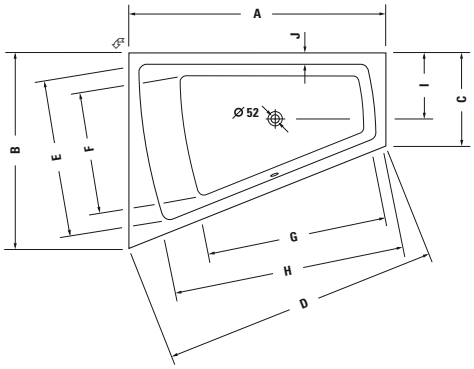

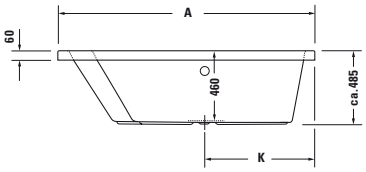

	A	B	C	D	E	F	G	H	I	J	K
7X0214	1700	1300	620	1830	1045	795	1190	1545	440	75	730
7X0216	1800	1400	680	1937	1140	870	1320	1620	465	75	780

Longitud mm	Ancho mm	Prof./alt. mm	Capacidad l	Peso kg	Nº de artículo	Euro
						Blanco - 00
Bañera						
1700	1300	460	235	40,0	**700214 00 0 00 0000**	1.419
1800	1400	460	315	45,0	**700216 00 0 00 0000**	1.560
Equipamiento opcional para bañera						
Luz multicolor LED, con mando a distancia para bañeras, (Blanco-00, Cromado-10)					**790840 00 0 00 * *00**	3.047
Accesorios opcionales para bañera						
Reposacabezas, blanco					**790001 00 0 00 0000**	108
Bastidor, con medida > 1500 mm					**790105 00 0 00 0000**	132
Anclaje de bañera					**790103 00 0 00 0000**	37
Junta de insonorización					**790104 00 0 00 0000**	63
Vaciador automático y rebosadero Quadroval					**790293 00 0 00 1000**	155
Vaciador automático y rebosadero Quadroval, con llenado por rebosadero *					**790294 00 0 00 1000**	437
Vaciador automático y rebosadero Quadroval, con llenado por el vaciador **					**791230 00 0 00 1000**	375
Set insonorización para bañeras acrílicas					**791368 00 0 00 0000**	136

Infobox: * es necesario un interruptor de tubo o una grifería con seguridad integrada según DIN EN 1717, se recomienda un tubo de conexión # 790159 / ** Se necesita un interruptor de tubo, se recomienda el tubo de conexión # 790166

Paiova Design by EOOS

Bañera con inclinación dorsal izq., con faldón acrílico frontal integrado y bastidor

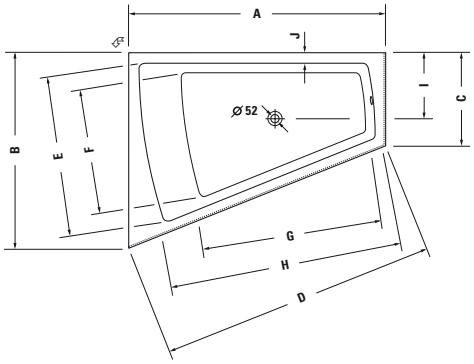

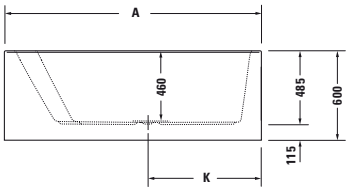

	A	B	C	D	E	F	G	H	I	J	K
7X0266	1700	1300	620	1830	1045	830	1215	1515	435	75	730
7X0268	1800	1400	680	1937	1140	870	1320	1620	465	75	780

Longitud mm	Ancho mm	Prof./alt. mm	Capacidad l	Peso kg	Nº de artículo	Euro
						Blanco - 00
Bañera						
1700	1300	460	225	70,5	**700266 00 0 00 0000**	2.707
1800	1400	460	295	80,0	**700268 00 0 00 0000**	2.828
Equipamiento opcional para bañera						
Luz multicolor LED, con mando a distancia para bañeras, (Blanco-00, Cromado-10)					**790840 00 0 00 * *00**	3.047
Accesorios opcionales para bañera						
Reposacabezas, blanco					**790001 00 0 00 0000**	108
Anclaje de bañera					**790103 00 0 00 0000**	37
Junta de insonorización					**790104 00 0 00 0000**	63
Vaciador automático y rebosadero Quadroval					**790299 00 0 00 1000**	159
Vaciador automático y rebosadero Quadroval, con llenado por rebosadero *					**791200 00 0 00 1000**	456
Vaciador automático y rebosadero Quadroval, con llenado por el vaciador **					**791235 00 0 00 1000**	375
Set insonorización para bañeras acrílicas					**791368 00 0 00 0000**	136

Infobox: * es necesario un interruptor de tubo o una grifería con seguridad integrada según DIN EN 1717, se recomienda un tubo de conexión # 790159 / ** Se necesita un interruptor de tubo, se recomienda el tubo de conexión # 790166

Paiova Design by EOOS

Bañera versión empotrada, con inclinación dorsal dcha.

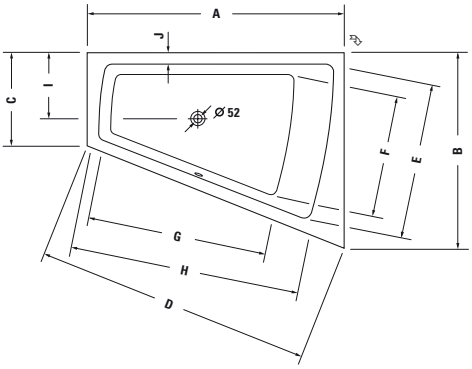

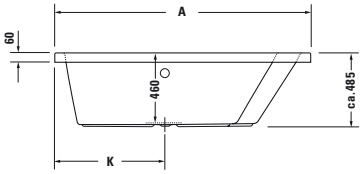

	A	B	C	D	E	F	G	H	I	J	K
7X0215	1700	1300	620	1830	1045	795	1190	1545	440	75	730
7X0217	1800	1400	680	1937	1140	870	1320	1620	465	75	780

Longitud mm	Ancho mm	Prof./alt. mm	Capacidad l	Peso kg	Nº de artículo	Euro
						Blanco - 00
Bañera						
1700	1300	460	235	40,0	**700215 00 0 00 0000**	1.419
1800	1400	460	315	45,0	**700217 00 0 00 0000**	1.560
Equipamiento opcional para bañera						
Luz multicolor LED, con mando a distancia para bañeras, (Blanco-00, Cromado-10)					**790840 00 0 00 * *00**	3.047
Accesorios opcionales para bañera						
Reposacabezas, blanco					**790001 00 0 00 0000**	108
Bastidor, con medida > 1500 mm					**790105 00 0 00 0000**	132
Anclaje de bañera					**790103 00 0 00 0000**	37
Junta de insonorización					**790104 00 0 00 0000**	63
Vaciador automático y rebosadero Quadroval					**790293 00 0 00 1000**	155
Vaciador automático y rebosadero Quadroval, con llenado por rebosadero *					**790294 00 0 00 1000**	437
Vaciador automático y rebosadero Quadroval, con llenado por el vaciador **					**791230 00 0 00 1000**	375
Set insonorización para bañeras acrílicas					**791368 00 0 00 0000**	136

Infobox: * es necesario un interruptor de tubo o una grifería con seguridad integrada según DIN EN 1717, se recomienda un tubo de conexión # 790159 / ** Se necesita un interruptor de tubo, se recomienda el tubo de conexión # 790166

Paiova Design by EOOS

Bañera con inclinación dorsal dcha., con faldón acrílico frontal integrado y bastidor

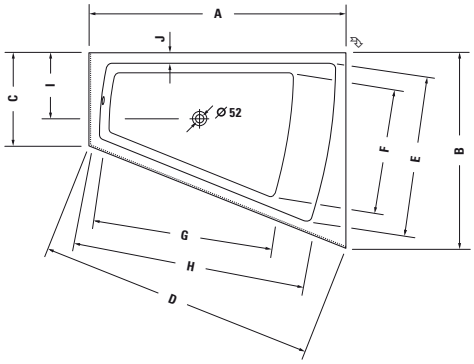

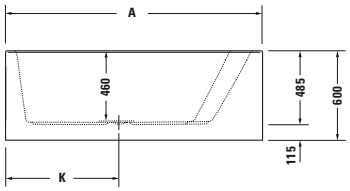

	A	B	C	D	E	F	G	H	I	J	K
7X0267	1700	1300	620	1830	1045	830	1215	1515	435	75	730
7X0269	1800	1400	680	1937	1140	870	1320	1620	465	75	780

Longitud mm	Ancho mm	Prof./alt. mm	Capacidad l	Peso kg	Nº de artículo	Euro
						Blanco - 00
Bañera						
1700	1300	460	225	70,5	**700267 00 0 00 0000**	2.707
1800	1400	460	295	80,0	**700269 00 0 00 0000**	2.828
Equipamiento opcional para bañera						
Luz multicolor LED, con mando a distancia para bañeras, (Blanco-00, Cromado-10)					**790840 00 0 00 * *00**	3.047
Accesorios opcionales para bañera						
Reposacabezas, blanco					**790001 00 0 00 0000**	108
Anclaje de bañera					**790103 00 0 00 0000**	37
Junta de insonorización					**790104 00 0 00 0000**	63
Vaciador automático y rebosadero Quadroval					**790299 00 0 00 1000**	159
Vaciador automático y rebosadero Quadroval, con llenado por rebosadero *					**791200 00 0 00 1000**	456
Vaciador automático y rebosadero Quadroval, con llenado por el vaciador **					**791235 00 0 00 1000**	375
Set insonorización para bañeras acrílicas					**791368 00 0 00 0000**	136

Infobox: * es necesario un interruptor de tubo o una grifería con seguridad integrada según DIN EN 1717, se recomienda un tubo de conexión # 790159 / ** Se necesita un interruptor de tubo, se recomienda el tubo de conexión # 790166

Información de producto Shower & Bath

Indicación relativa al volumen de suministro

El suministro de nuestra bañera Shower + Bath incluye los siguientes artículos:

- Perfil de cristal
- Mampara de ducha
- Puerta montada
- Cojín de asiento blanco
- Faldón de DuraSolid A
- Tubo flexible de desagüe (sin ilustr.)
- Bastidor montado (sin ilustr.)
- Zócalo en DuraSolid A

En la Shower + Bath se puede girar la puerta hacia dentro si no se utiliza, y cubrirla con un cojín de asiento. De esta forma se puede utilizar la bañera como una ducha entrando a ras y todo esto unificado en un diseño extraordinario y preciso. El cojín de asiento se puede utilizar de forma multifuncional como respaldo ajustable, asiento y bandeja en toda la zona de ducha y baño.

Información técnica

Puerta
Cristal: 10 mm cristal monopolea según EN 12150-1
Junta: caucho de silicona
Pasamanos: latón cromado

Cojín de asiento
Poliuretano con núcleo de acero

Vaciador automático especial con rebosadero
Si el vaciador está cerrado, la puerta está bloqueada y no se puede abrir. No necesita una instalación eléctrica.
El vaciador automático especial con rebosadero no forma parte del suministro y se debe pedir por separado.
Puede elegir entre los vaciadores 791246 00 0 00 1000 (sin función de llenado) y 791249 00 0 00 1000 (con función de llenado)

Perfil de cristal
Aluminio

Mampara de ducha
8 mm cristal monopolea según EN 12150-1, disponible como cristal transparente con estampado cerámico blanco o con cristal de espejo.

Shower + Bath Design by EOOS

Bañera rinconera izq., con puerta montada, con bastidor
DuraSolid A

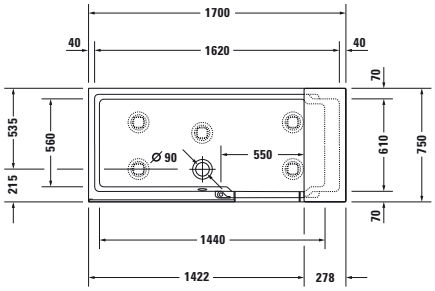

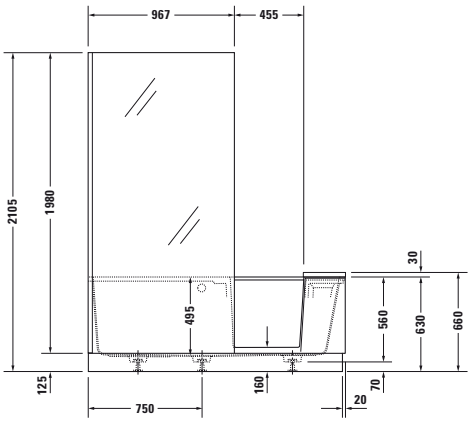

Longitud mm	Ancho mm	Prof./alt. mm	Capacidad l	Peso kg	Nº de artículo	Euro
						Blanco - 00
Bañera, cristal transparente, rinconera izq.						
1700	750	2105	285	165,0	**700403 00 0 00 0000**	5.255
Bañera, cristal - espejo, rinconera izq.						
1700	750	2105	285	165,0	**700403 00 0 10 0000**	5.552
Accesorios obligatorios para bañera						
Vaciador automático y rebosadero Quadroval					**791246 00 0 00 1000**	511
Vaciador automático y rebosadero Quadroval, con llenado por rebosadero *					**791249 00 0 00 1000**	784
Accesorios opcionales para bañera						
Junta de insonorización					**790104 00 0 00 0000**	63
Montaje y puesta en marcha, para Shower + Bath, mire pág. 287					**791301 00 0 00 0000**	428

Infobox: Suministro incluye:
- asiento
- puerta montada
- zócalo
- bastidor de pie montado
- mampara
- perfil de cristal
- revestimiento
- flexo de desagüe / * es necesario un interruptor de tubo o una grifería con seguridad integrada según DIN EN 1717, se recomienda un tubo de conexión # 790166 / Bañera solo disponible con vaciador automático y rebosadero # 791246 00 0 00 1000 o # 791249 00 0 00 1000

Shower + Bath Design by EOOS

Bañera rinconera dcha., con puerta montada, con bastidor
DuraSolid A

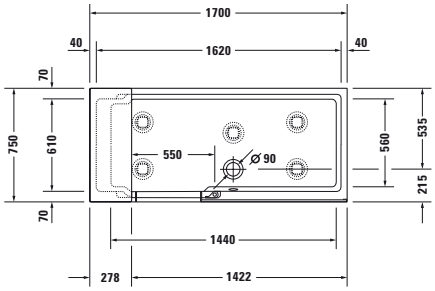

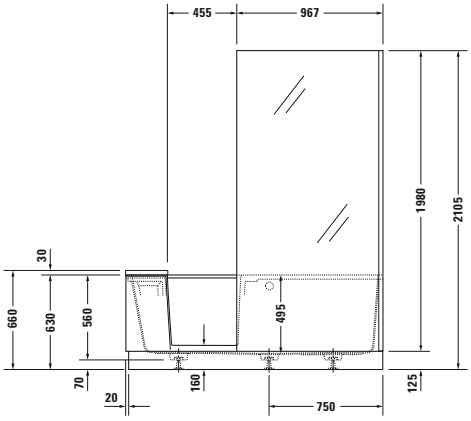

Longitud mm	Ancho mm	Prof./alt. mm	Capacidad l	Peso kg	Nº de artículo	Euro
						Blanco - 00
Bañera, cristal transparente, rinconera						
1700	750	2105	285	165,0	**700404 00 0 00 0000**	5.255
Bañera, cristal - espejo, rinconera dcha.						
1700	750	2105	285	165,0	**700404 00 0 10 0000**	5.552
Accesorios obligatorios para bañera						
Vaciador automático y rebosadero Quadroval					**791246 00 0 00 1000**	511
Vaciador automático y rebosadero Quadroval, con llenado por rebosadero *					**791249 00 0 00 1000**	784
Accesorios opcionales para bañera						
Junta de insonorización					**790104 00 0 00 0000**	63
Montaje y puesta en marcha, para Shower + Bath, mire pág. 287					**791301 00 0 00 0000**	428

Infobox: Suministro incluye:
- asiento
- puerta montada
- zócalo
- bastidor de pie montado
- mampara
- perfil de cristal
- revestimiento
- flexo de desagüe / * es necesario un interruptor de tubo o una grifería con seguridad integrada según DIN EN 1717, se recomienda un tubo de conexión # 790166 / Bañera solo disponible con vaciador automático y rebosadero # 791246 00 0 00 1000 o # 791249 00 0 00 1000

Starck Design by Philippe Starck

Bañera ovalada, exenta, con una inclinación dorsal, con faldón acrílico y bastidor

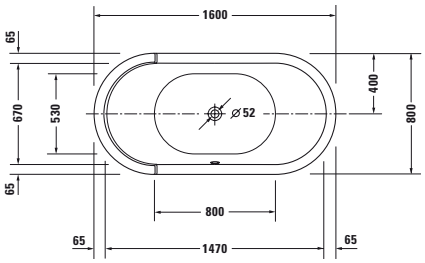

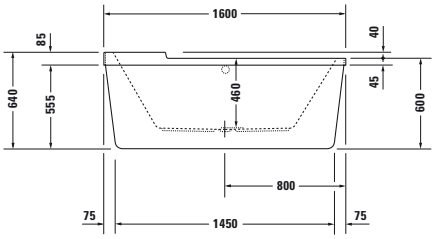

Longitud mm	Ancho mm	Prof./alt. mm	Capacidad l	Peso kg	Nº de artículo	Euro
						Blanco - 00
Bañera						
1600	800	460	140	46,0	**700409 00 0 00 0000**	2.892
Equipamiento opcional para bañera						
Luz multicolor LED, con mando a distancia para bañeras, (Blanco-00, Cromado-10)					**790840 00 0 00 * *00**	3.047
Accesorios opcionales para bañera						
Vaciador automático y rebosadero Quadroval					**790295 00 0 00 1000**	159
Vaciador automático y rebosadero Quadroval, con llenado por rebosadero *					**790296 00 0 00 1000**	456

Infobox: * es necesario un interruptor de tubo o una grifería con seguridad integrada según DIN EN 1717, se recomienda un tubo de conexión # 790159

Starck Design by Philippe Starck

Bañera ovalada, versión empotrada, con dos inclinaciones dorsales

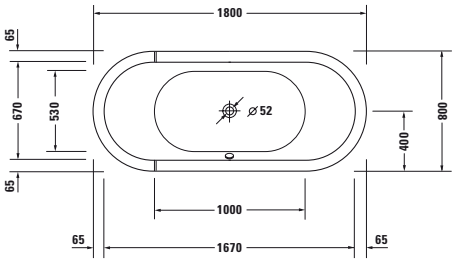

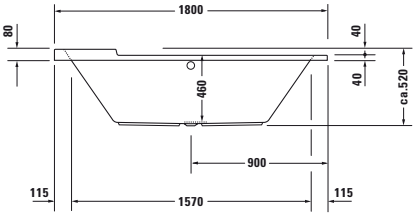

Longitud mm	Ancho mm	Prof./alt. mm	Capacidad l	Peso kg	Nº de artículo	Euro
						Blanco - 00
Bañera						
1800	800	460	170	26,0	**700009 00 0 00 0000**	1.646
Equipamiento opcional para bañera						
Luz multicolor LED, con mando a distancia para bañeras, (Blanco-00, Cromado-10)					**790840 00 0 00 * *00**	3.047
Accesorios opcionales para bañera						
Bastidor, con medida > 1000 mm					**790100 00 0 00 0000**	88
Vaciador automático y rebosadero Quadroval					**790293 00 0 00 1000**	155
Vaciador automático y rebosadero Quadroval, con llenado por rebosadero *					**790294 00 0 00 1000**	437
Vaciador automático y rebosadero Quadroval, con llenado por el vaciador **					**791226 00 0 00 1000**	347

Infobox: * es necesario un interruptor de tubo o una grifería con seguridad integrada según DIN EN 1717, se recomienda un tubo de conexión # 790159 / ** Se necesita un interruptor de tubo, se recomienda el tubo de conexión # 790166

Starck Design by Philippe Starck

Bañera ovalada, exenta, con dos inclinaciones dorsales, con faldón acrílico y bastidor

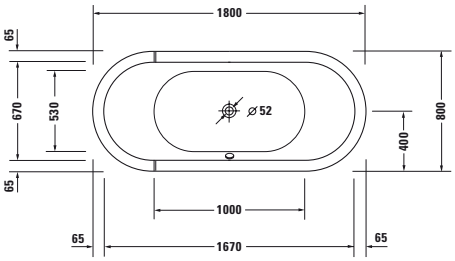

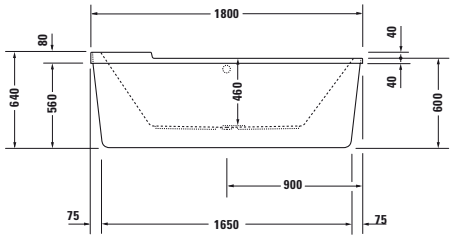

Longitud mm	Ancho mm	Prof./alt. mm	Capacidad l	Peso kg	Nº de artículo	Euro
						Blanco - 00
Bañera						
1800	800	460	170	58,0	**700010 00 0 00 0000**	4.791
Equipamiento opcional para bañera						
Luz multicolor LED, con mando a distancia para bañeras, (Blanco-00, Cromado-10)					**790840 00 0 00 * *00**	3.047
Accesorios opcionales para bañera						
Vaciador automático y rebosadero Quadroval					**790295 00 0 00 1000**	159
Vaciador automático y rebosadero Quadroval, con llenado por rebosadero *					**790296 00 0 00 1000**	456
Vaciador automático y rebosadero Quadroval, con llenado por el vaciador **					**791228 00 0 00 1000**	375

Infobox: * es necesario un interruptor de tubo o una grifería con seguridad integrada según DIN EN 1717, se recomienda un tubo de conexión # 790159 / ** Se necesita un interruptor de tubo, se recomienda el tubo de conexión # 790166

Starck Design by Philippe Starck

Bañera ovalada, versión empotrada, con dos inclinaciones dorsales

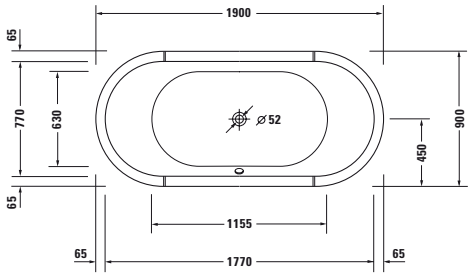

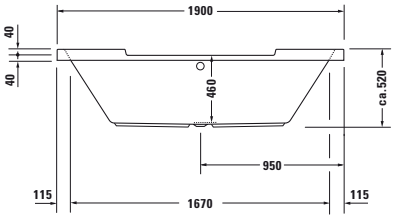

Longitud mm	Ancho mm	Prof./alt. mm	Capacidad l	Peso kg	Nº de artículo	Euro
						Blanco - 00
Bañera						
1900	900	460	225	32,0	**700011 00 0 00 0000**	1.930
Equipamiento opcional para bañera						
Luz multicolor LED, con mando a distancia para bañeras, (Blanco-00, Cromado-10)					**790840 00 0 00 * *00**	3.047
Accesorios opcionales para bañera						
Bastidor, con medida > 1000 mm					**790100 00 0 00 0000**	88
Vaciador automático y rebosadero Quadroval					**790293 00 0 00 1000**	155
Vaciador automático y rebosadero Quadroval, con llenado por rebosadero *					**790294 00 0 00 1000**	437
Vaciador automático y rebosadero Quadroval, con llenado por el vaciador **					**791226 00 0 00 1000**	347

Infobox: * es necesario un interruptor de tubo o una grifería con seguridad integrada según DIN EN 1717, se recomienda un tubo de conexión # 790159 / ** Se necesita un interruptor de tubo, se recomienda el tubo de conexión # 790166

Starck Design by Philippe Starck

Bañera ovalada, exenta, con dos inclinaciones dorsales, con faldón acrílico y bastidor

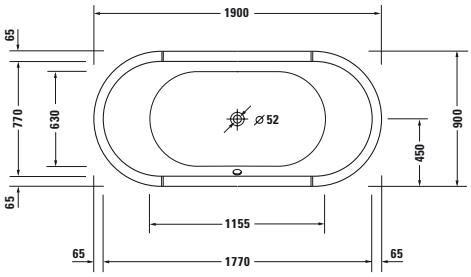

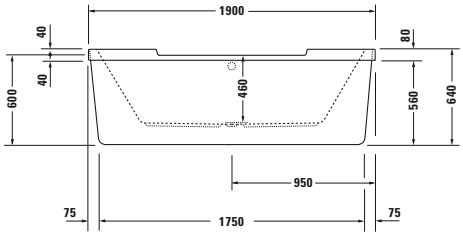

Longitud mm	Ancho mm	Prof./alt. mm	Capacidad l	Peso kg	Nº de artículo	Euro
						Blanco - 00
Bañera						
1900	900	460	225	72,0	**700012 00 0 00 0000**	5.509
Equipamiento opcional para bañera						
Luz multicolor LED, con mando a distancia para bañeras, (Blanco-00, Cromado-10)					**790840 00 0 00 * *00**	3.047
Accesorios opcionales para bañera						
Vaciador automático y rebosadero Quadroval					**790295 00 0 00 1000**	159
Vaciador automático y rebosadero Quadroval, con llenado por rebosadero *					**790296 00 0 00 1000**	456
Vaciador automático y rebosadero Quadroval, con llenado por el vaciador **					**791228 00 0 00 1000**	375

Infobox: * es necesario un interruptor de tubo o una grifería con seguridad integrada según DIN EN 1717, se recomienda un tubo de conexión # 790159 / ** Se necesita un interruptor de tubo, se recomienda el tubo de conexión # 790166

Starck Design by Philippe Starck

Bañera rectangular, versión empotrada o para faldón, con una inclinación dorsal, con rebosadero

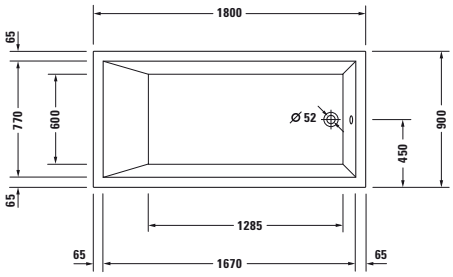

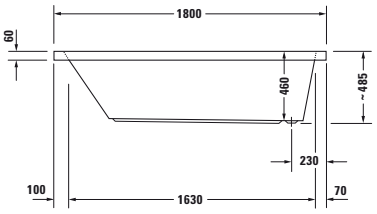

Longitud mm	Ancho mm	Prof./alt. mm	Capacidad l	Peso kg	Nº de artículo	Euro
						Blanco - 00
Bañera						
1800	900	460	301	43,0	**700050 00 0 00 0000**	1.324
Equipamiento opcional para bañera						
Luz multicolor LED, con mando a distancia para bañeras, (Blanco-00, Cromado-10)					**790840 00 0 00 * *00**	3.047
Accesorios opcionales para bañera						
Bastidor, con medida > 1000 mm					**790100 00 0 00 0000**	88
Anclaje de bañera					**790103 00 0 00 0000**	37
Junta de insonorización					**790104 00 0 00 0000**	63
Vaciador automático y rebosadero Quadroval					**790285 00 0 00 1000**	124
Vaciador automático y rebosadero Quadroval, con llenado por rebosadero *					**790286 00 0 00 1000**	364
Set insonorización para bañeras acrílicas					**791368 00 0 00 0000**	136
Faldones para esta serie mire pág. 386 - 387						

Infobox: * es necesario un interruptor de tubo o una grifería con seguridad integrada según DIN EN 1717, se recomienda un tubo de conexión # 790159

Starck Design by Philippe Starck

Bañera rectangular, versión empotrada o para faldón, con dos inclinaciones dorsales, con rebosadero

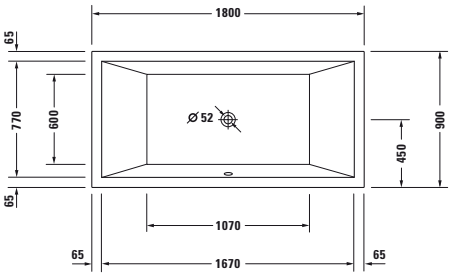

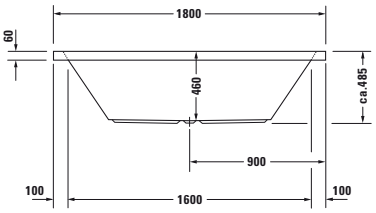

Longitud mm	Ancho mm	Prof./alt. mm	Capacidad l	Peso kg	Nº de artículo	Euro
						Blanco - 00
Bañera						
1800	900	460	252	42,5	**700052 00 0 00 0000**	1.324
Equipamiento opcional para bañera						
Luz multicolor LED, con mando a distancia para bañeras, (Blanco-00, Cromado-10)					**790840 00 0 00 * *00**	3.047
Accesorios opcionales para bañera						
Bastidor, con medida > 1000 mm					**790100 00 0 00 0000**	88
Anclaje de bañera					**790103 00 0 00 0000**	37
Junta de insonorización					**790104 00 0 00 0000**	63
Vaciador automático y rebosadero Quadroval					**790293 00 0 00 1000**	155
Vaciador automático y rebosadero Quadroval, con llenado por rebosadero *					**790294 00 0 00 1000**	437
Set insonorización para bañeras acrílicas					**791368 00 0 00 0000**	136
Faldones para esta serie mire pág. 386 - 387						

Infobox: * es necesario un interruptor de tubo o una grifería con seguridad integrada según DIN EN 1717, se recomienda un tubo de conexión # 790159

Starck Design by Philippe Starck

Bañera rectangular, versión empotrada o para faldón, con una inclinación dorsal

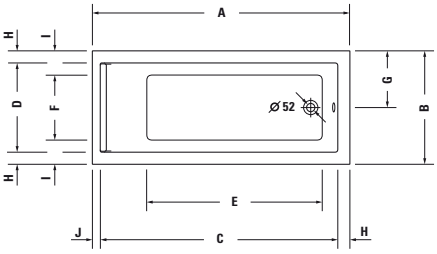

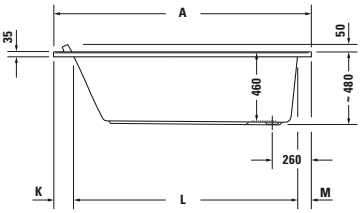

	A	B	C	D	E	F	G	H	I	J	K	L	M	N
7X0331	1500	700	1380	560	910	350	350	70	175	50	130	1290	80	1480
7X0332	1500	750	1380	610	910	400	375	70	175	50	130	1290	80	1480
7X0333	1600	700	1480	560	1025	360	350	70	170	50	130	1390	80	1580
7X0334	1700	700	1580	560	1160	360	350	70	170	50	130	1490	80	1680
7X0335	1700	750	1570	590	1160	390	375	80	180	50	130	1490	80	1680
7X0336	1700	800	1570	640	1160	440	400	80	180	50	130	1490	80	1680
7X0337	1700	900	1570	740	1160	540	450	80	180	50	130	1490	80	1680

Longitud mm	Ancho mm	Prof./alt. mm	Capacidad l	Peso kg	Nº de artículo	Euro
						Blanco - 00
Bañera						
1500	700	460	121	24,0	**700331 00 0 00 0000**	634
1500	750	460	140	24,5	**700332 00 0 00 0000**	634
1600	700	460	135	26,0	**700333 00 0 00 0000**	634
1700	700	460	155	27,5	**700334 00 0 00 0000**	639
1700	750	460	165	29,0	**700335 00 0 00 0000**	639
1700	800	460	186	29,5	**700336 00 0 00 0000**	688
1700	900	460	221	33,5	**700337 00 0 00 0000**	725
Equipamiento opcional para bañera						
Luz multicolor LED, con mando a distancia para bañeras, (Blanco-00, Cromado-10)					**790840 00 0 00 * *00**	3.047
Accesorios opcionales para bañera						
Reposacabezas, blanco					**790010 00 0 00 0000**	106
Bastidor, con medida > 1000 mm					**790100 00 0 00 0000**	88
Anclaje de bañera					**790103 00 0 00 0000**	37
Junta de insonorización					**790104 00 0 00 0000**	63
Vaciador automático y rebosadero Quadroval					**790285 00 0 00 1000**	124
Vaciador automático y rebosadero Quadroval, con llenado por rebosadero *					**790286 00 0 00 1000**	364
Set insonorización para bañeras acrílicas					**791368 00 0 00 0000**	136
Faldones para esta serie mire pág. 386 - 387						
Tumbonas para esta serie mire pág. 388 - 389						
Faldones acrílicos para esta serie mire pág. 558						

Infobox: * es necesario un interruptor de tubo o una grifería con seguridad integrada según DIN EN 1717, se recomienda un tubo de conexión # 790159

Starck Design by Philippe Starck

Bañera rectangular, versión empotrada o para faldón, con dos inclinaciones dorsales

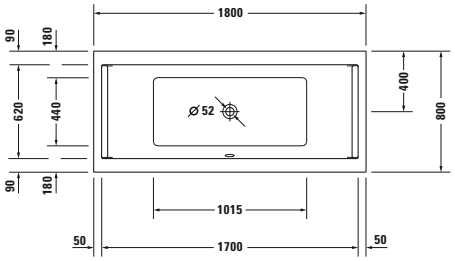

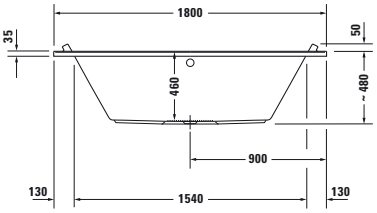

Longitud mm	Ancho mm	Prof./alt. mm	Capacidad l	Peso kg	Nº de artículo	Euro
						Blanco - 00
Bañera						
1800	800	460	174	31,5	**700338 00 0 00 0000**	780
Equipamiento opcional para bañera						
Luz multicolor LED, con mando a distancia para bañeras, (Blanco-00, Cromado-10)					**790840 00 0 00 * *00**	3.047
Accesorios opcionales para bañera						
Reposacabezas, blanco					**790010 00 0 00 0000**	106
Bastidor, con medida > 1000 mm					**790100 00 0 00 0000**	88
Anclaje de bañera					**790103 00 0 00 0000**	37
Junta de insonorización					**790104 00 0 00 0000**	63
Vaciador automático y rebosadero Quadroval					**790289 00 0 00 1000**	155
Vaciador automático y rebosadero Quadroval, con llenado por rebosadero *					**790290 00 0 00 1000**	384
Vaciador automático y rebosadero Quadroval, con llenado por el vaciador **					**791226 00 0 00 1000**	347
Set insonorización para bañeras acrílicas					**791368 00 0 00 0000**	136
Faldones para esta serie mire pág. 386 - 387						
Tumbonas para esta serie mire pág. 388 - 389						
Faldones acrílicos para esta serie mire pág. 558						

Infobox: * es necesario un interruptor de tubo o una grifería con seguridad integrada según DIN EN 1717, se recomienda un tubo de conexión # 790159 / ** Se necesita un interruptor de tubo, se recomienda el tubo de conexión # 790166

Starck Design by Philippe Starck

Bañera rectangular, versión empotrada o para faldón, con dos inclinaciones dorsales

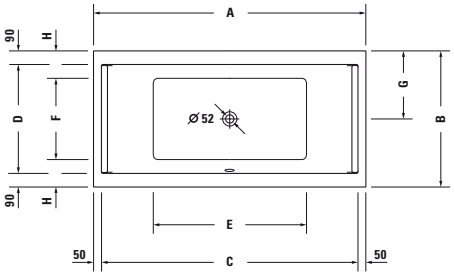

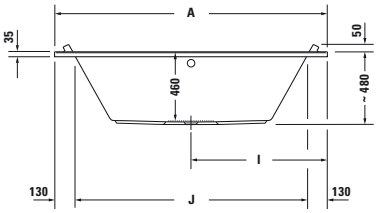

	A	B	C	D	E	F	G	H	I	J
7X0339	1800	900	1700	620	1015	540	400	180	900	1540
7X0340	1900	900	1800	720	1115	540	450	180	950	1640
7X0341	2000	1000	1900	820	1215	640	500	180	1000	1740

Longitud mm	Ancho mm	Prof./alt. mm	Capacidad l	Peso kg	Nº de artículo	Euro
						Blanco - 00
Bañera						
1800	900	460	212	32,5	**700339 00 0 00 0000**	826
1900	900	460	241	33,6	**700340 00 0 00 0000**	964
2000	1000	460	309	39,5	**700341 00 0 00 0000**	1.147
Equipamiento opcional para bañera						
Luz multicolor LED, con mando a distancia para bañeras, (Blanco-00, Cromado-10)					**790840 00 0 00 * *00**	3.047
Accesorios opcionales para bañera						
Reposacabezas, blanco					**790010 00 0 00 0000**	106
Bastidor, con medida > 1000 mm					**790100 00 0 00 0000**	88
Anclaje de bañera					**790103 00 0 00 0000**	37
Junta de insonorización					**790104 00 0 00 0000**	63
Vaciador automático y rebosadero Quadroval					**790293 00 0 00 1000**	155
Vaciador automático y rebosadero Quadroval, con llenado por rebosadero *					**790294 00 0 00 1000**	437
Vaciador automático y rebosadero Quadroval, con llenado por el vaciador **					**791226 00 0 00 1000**	347
Set insonorización para bañeras acrílicas					**791368 00 0 00 0000**	136
Faldones para esta serie mire pág. 386 - 387						
Faldones acrílicos para esta serie mire pág. 558						

Infobox: * es necesario un interruptor de tubo o una grifería con seguridad integrada según DIN EN 1717, se recomienda un tubo de conexión # 790159 / ** Se necesita un interruptor de tubo, se recomienda el tubo de conexión # 790166

Starck Design by Philippe Starck

Información de producto

Faldón de bañera	**Decorado** Precio grupo 1	**14** Terra **31** Pine Silver **43** Basalto mate **49** Grafito mate **51** Pine Terra **52** Roble europeo **53** Castaño oscuro **73** Cerezo Ticino **79** Nogal natural **91** Taupe mate	**Material base:** panel laminado recubierto por ambos lados directamente con imprimación (HPL).
	Acrilo Precio grupo 1	**82** Blanco acrilo	**Material base:** 8 mm acrilo blanco, completamente coloreado
	Chapa de madera auténtica Precio grupo 2	**13** Nogal americano **24** Macassar	**Material base:** panel laminado recubierto por un lado con chapa de madera auténtica y por el otro con imprimación (HPL). La chapa de madera auténtica es un material natural, puede haber ciertas diferencias de color y estructura de vetas.
	Chapa de madera auténtica Precio grupo 3	**05** Oak **11** Roble cachemira **12** Roble cepillado **69** Nogal cepillado **71** Roble mediterráneo **72** Roble oscuro cepillado	**Material base:** panel laminado recubierto por un lado con chapa de madera auténtica y por el otro con imprimación (HPL). La chapa de madera auténtica es un material natural, puede haber ciertas diferencias de color y estructura de vetas.

Todos los acabados Duravit son resistentes a la humedad / Para los acabados, mire por favor al final de la lista de precios

Starck Design by Philippe Starck

Descripción	An. x Prof. (mm)	Nº de artículo	Euro Precio grupo 1	Euro Precio grupo 2	Euro Precio grupo 3	Euro
Faldón						
para rinconera izq.						
para # 7X0331 (1500 x 700 mm)	1490 x 690	**ST 8908**	857	1.165	1.357	
para # 7X0332 (1500 x 750 mm)	1490 x 740	**ST 8909**	857	1.165	1.357	
para # 7X0333 (1600 x 700 mm)	1590 x 690	**ST 8785**	857	1.165	1.357	
para # 7X0334 (1700 x 700 mm)	1690 x 690	**ST 8786**	857	1.165	1.357	
para # 7X0335 (1700 x 750 mm)	1690 x 740	**ST 8787**	857	1.165	1.357	
para # 7X0336 (1700 x 800 mm)	1690 x 790	**ST 8910**	857	1.165	1.357	
para # 7X0337 (1700 x 900 mm)	1690 x 890	**ST 8911**	857	1.165	1.357	
para # 7X0338 (1800 x 800 mm)	1790 x 790	**ST 8788**	857	1.165	1.357	
para # 7X0050 (1800 x 900 mm), para # 7X0052 (1800 x 900 mm), para # 7X0339 (1800 x 900 mm)	1790 x 890	**ST 8912**	857	1.165	1.357	
para # 7X0340 (1900 x 900 mm)	1890 x 890	**ST 8906**	906	1.233	1.437	
para # 7X0341 (2000 x 1000 mm)	1990 x 990	**ST 8907**	906	1.233	1.437	

Infobox: Para el montaje del faldón de bañera se necesita las patas # 790100, las cuales hay que pedir por separado. / Para el montaje del faldón de bañera se necesita las patas para bañera # 790100, las cuales se deben pedir por separado. / Altura Starck: altura del faldón de bañera = 555 mm, altura faldón incl. 10 mm de junta = 565 mm, altura total incl. 35 mm de borde de bañera = 600 mm (para # 700050, 7X0052 el borde es de 60 mm = 625 mm)

Faldón						
para rinconera dcha.						
para # 7X0331 (1500 x 700 mm)	1490 x 690	**ST 8915**	857	1.165	1.357	
para # 7X0332 (1500 x 750 mm)	1490 x 740	**ST 8916**	857	1.165	1.357	
para # 7X0333 (1600 x 700 mm)	1590 x 690	**ST 8780**	857	1.165	1.357	
para # 7X0334 (1700 x 700 mm)	1690 x 690	**ST 8781**	857	1.165	1.357	
para # 7X0335 (1700 x 750 mm)	1690 x 740	**ST 8782**	857	1.165	1.357	
para # 7X0336 (1700 x 800 mm)	1690 x 790	**ST 8917**	857	1.165	1.357	
para # 7X0337 (1700 x 900 mm)	1690 x 890	**ST 8918**	857	1.165	1.357	
para # 7X0338 (1800 x 800 mm)	1790 x 790	**ST 8783**	857	1.165	1.357	
para # 7X0050 (1800 x 900 mm), para # 7X0052 (1800 x 900 mm), para # 7X0339 (1800 x 900 mm)	1790 x 890	**ST 8919**	857	1.165	1.357	
para # 7X0340 (1900 x 900 mm)	1890 x 890	**ST 8904**	906	1.233	1.437	
para # 7X0341 (2000 x 1000 mm)	1990 x 990	**ST 8905**	906	1.233	1.437	

Infobox: Para el montaje del faldón de bañera se necesita las patas para bañera # 790100, las cuales se deben pedir por separado. / Altura Starck: altura del faldón de bañera = 555 mm, altura faldón incl. 10 mm de junta = 565 mm, altura total incl. 35 mm de borde de bañera = 600 mm (para # 700050, 7X0052 el borde es de 60 mm = 625 mm)

Starck Design by Philippe Starck

Descripción	An. x Prof. (mm)	Nº de artículo	Euro Precio grupo 1	Euro Precio grupo 2	Euro Precio grupo 3	Euro
Faldón						
versión delante pared						
para # 7X0331 (1500 x 700 mm)	1480 x 690	**ST 8922**	1.120	1.349	1.542	
para # 7X0332 (1500 x 750 mm)	1480 x 740	**ST 8923**	1.120	1.349	1.542	
para # 7X0333 (1600 x 700 mm)	1580 x 690	**ST 8775**	1.120	1.349	1.542	
para # 7X0334 (1700 x 700 mm)	1680 x 690	**ST 8776**	1.120	1.349	1.542	
para # 7X0335 (1700 x 750 mm)	1680 x 740	**ST 8777**	1.120	1.349	1.542	
para # 7X0336 (1700 x 800 mm)	1680 x 790	**ST 8924**	1.120	1.349	1.542	
para # 7X0337 (1700 x 900 mm)	1680 x 890	**ST 8925**	1.120	1.349	1.542	
para # 7X0338 (1800 x 800 mm)	1780 x 790	**ST 8778**	1.120	1.349	1.542	
para # 7X0050 (1800 x 900 mm), para # 7X0052 (1800 x 900 mm), para # 7X0339 (1800 x 900 mm)	1780 x 890	**ST 8926**	1.120	1.349	1.542	
para # 7X0340 (1900 x 900 mm)	1880 x 890	**ST 8902**	1.175	1.415	1.619	
para # 7X0341 (2000 x 1000 mm)	1980 x 990	**ST 8903**	1.175	1.415	1.619	

Infobox: Para el montaje del faldón de bañera se necesita las patas # 790100, las cuales hay que pedir por separado. / Para el montaje del faldón de bañera se necesita las patas para bañera # 790100, las cuales se deben pedir por separado. / Altura Starck: altura del faldón de bañera = 555 mm, altura faldón incl. 10 mm de junta = 565 mm, altura total incl. 35 mm de borde de bañera = 600 mm (para # 700050, 7X0052 el borde es de 60 mm = 625 mm)

Faldón						
entre 3 paredes						
para # 7X0331 (1500 x 700 mm), para # 7X0332 (1500 x 750 mm)	1490	**ST 8936**	675	847	911	
para # 7X0333 (1600 x 700 mm)	1590	**ST 8937**	675	847	911	
para # 7X0334 (1700 x 700 mm), para # 7X0335 (1700 x 750 mm), para # 7X0336 (1700 x 800 mm), para # 7X0337 (1700 x 900 mm)	1690	**ST 8938**	675	847	911	
para # 7X0050 (1800 x 900 mm), para # 7X0052 (1800 x 900 mm), para # 7X0338 (1800 x 800 mm), para # 7X0339 (1800 x 900 mm)	1790	**ST 8939**	675	847	911	
para # 7X0340 (1900 x 900 mm)	1890	**ST 8941**	691	867	933	
para # 7X0341 (2000 x 1000 mm)	1990	**ST 8942**	691	867	933	

Infobox: Para el montaje del faldón de bañera se necesita las patas para bañera # 790100, las cuales se deben pedir por separado. / Altura Starck: altura del faldón de bañera = 555 mm, altura faldón incl. 10 mm de junta = 565 mm, altura total incl. 35 mm de borde de bañera = 600 mm (para # 700050, 7X0052 el borde es de 60 mm = 625 mm)

Tumbona para bañera Design by EOOS

Descripción	Nº de artículo	Euro
Tumbona, 2 unidades		
700 x 395 mm, compatible con Darling New # 700238, 700239, D-Code # 700096, Happy D.2 # 700308, 700309, Starck # 700334		
Blanco	**791861 00 0 00 0000**	621
Antracita	**791861 68 0 00 0000**	621
750 x 395 mm, se ajusta a Starck # 700335		
Blanco	**791863 00 0 00 0000**	657
Antracita	**791863 68 0 00 0000**	657
750 x 425 mm, compatible con 2nd floor # 700075, Darling New # 700242, 700243, Daro # 700027, D-Code # 700099, 700100, DuraStyle # 700231, Happy D.2 # 700312, 700313, Vero # 700133, 700134, Vero Air # 700412		
Blanco	**791824 00 0 00 0000**	582
Antracita	**791824 68 0 00 0000**	582
800 x 395 mm, compatible con Starck # 700338		
Blanco	**791865 00 0 00 0000**	674
Antracita	**791865 68 0 00 0000**	674
800 x 450 mm, compatible con 2nd floor # 700076, Darling New # 700244, Daro # 700028, D-Code # 700101, Happy D.2 # 700314, Vero # 700135, Vero Air # 700413, 700415, 700416, 700417, 700418		
Blanco	**791828 00 0 00 0000**	597
Antracita	**791828 68 0 00 0000**	597

Infobox: Para cubrir la totalidad de la bañera se necesita 4 tumbonas individuales

Tumbona para bañera Design by EOOS

Descripción	Nº de artículo	Euro
Tumbona con recorte para flexo, 2 unidades		
700 x 395 mm, compatible con Darling New # 700238, 700239, D-Code # 700096, Happy D.2 # 700308, 700309, Starck # 700334		
Blanco	**791862 00 0 00 0000**	621
Antracita	**791862 68 0 00 0000**	621
750 x 395 mm, se ajusta a Starck # 700335		
Blanco	**791864 00 0 00 0000**	657
Antracita	**791864 68 0 00 0000**	657
750 x 425 mm, compatible con 2nd floor # 700075, Darling New # 700242, 700243, Daro # 700027, D-Code # 700099, 700100, DuraStyle # 700231, Happy D.2 # 700312, 700313, Vero Air # 700412		
Blanco	**791825 00 0 00 0000**	582
Antracita	**791825 68 0 00 0000**	582
800 x 395 mm, compatible con Starck # 700338		
Blanco	**791866 00 0 00 0000**	674
Antracita	**791866 68 0 00 0000**	674
800 x 450 mm, compatible con 2nd floor # 700076, Darling New # 700244, Daro # 700028, D-Code # 700101, Happy D.2 # 700314, Vero Air # 700413, 700415, 700416, 700417, 700418		
Blanco	**791829 00 0 00 0000**	597
Antracita	**791829 68 0 00 0000**	597

Infobox: Para cubrir la totalidad de la bañera se necesita 4 tumbonas individuales

Vero Air Design by Duravit

Bañera rectangular, versión empotrada, con una inclinación dorsal

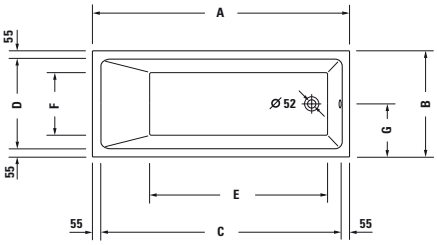

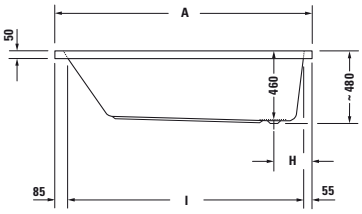

	A	B	C	D	E	F	G	H	I
7X0411	1700	700	1590	590	1175	410	350	250	1560
7X0412	1700	750	1590	640	1175	460	375	250	1560

Longitud mm	Ancho mm	Prof./alt. mm	Capacidad l	Peso kg	Nº de artículo	Euro
						Blanco - 00
Bañera						
1700	700	460	115	27,0	**700411 00 0 00 0000**	709
1700	750	460	135	30,0	**700412 00 0 00 0000**	729
Equipamiento opcional para bañera						
Luz multicolor LED, con mando a distancia para bañeras, (Blanco-00, Cromado-10)					**790840 00 0 00 * *00**	3.047
Accesorios opcionales para bañera						
Bastidor, con medida > 1000 mm					**790100 00 0 00 0000**	88
Anclaje de bañera					**790103 00 0 00 0000**	37
Junta de insonorización					**790104 00 0 00 0000**	63
Vaciador automático y rebosadero Quadroval					**791244 00 0 00 1000**	149
Vaciador automático y rebosadero Quadroval, con llenado por rebosadero *					**791247 00 0 00 1000**	365
Set insonorización para bañeras acrílicas					**791368 00 0 00 0000**	136
Tumbonas para esta serie mire pág. 388 - 389						

Infobox: * es necesario un interruptor de tubo o una grifería con seguridad integrada según DIN EN 1717, se recomienda un tubo de conexión # 790166

Vero Air Design by Duravit

Bañera rectangular, versión empotrada, con dos inclinaciones dorsales

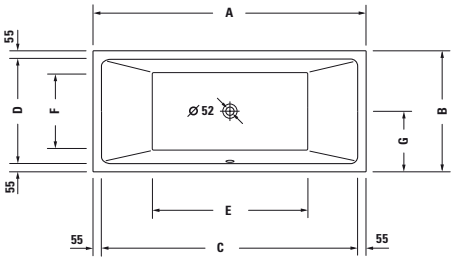

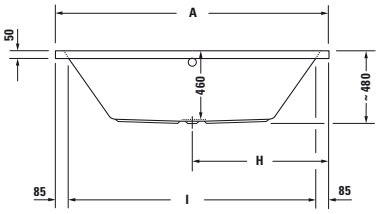

	A	B	C	D	E	F	G	H	I
7X0413	1800	800	1690	690	1025	510	400	900	1630
7X0414	1900	900	1790	790	1125	610	450	950	1730

Longitud mm	Ancho mm	Prof./alt. mm	Capacidad l	Peso kg	Nº de artículo	Euro
						Blanco - 00
Bañera						
1800	800	460	217	35,0	**700413 00 0 00 0000**	1.020
1900	900	460	306	40,0	**700414 00 0 00 0000**	1.179
Equipamiento opcional para bañera						
Luz multicolor LED, con mando a distancia para bañeras, (Blanco-00, Cromado-10)					**790840 00 0 00 * *00**	3.047
Accesorios opcionales para bañera						
Bastidor, con medida > 1000 mm					**790100 00 0 00 0000**	88
Anclaje de bañera					**790103 00 0 00 0000**	37
Junta de insonorización					**790104 00 0 00 0000**	63
Vaciador automático y rebosadero Quadroval					**791244 00 0 00 1000**	149
Vaciador automático y rebosadero Quadroval, con llenado por rebosadero *					**791247 00 0 00 1000**	365
Vaciador automático y rebosadero Quadroval, con llenado por el vaciador **					**791228 00 0 00 1000**	375
Set insonorización para bañeras acrílicas					**791368 00 0 00 0000**	136
Tumbonas para esta serie mire pág. 388 - 389						

Infobox: * es necesario un interruptor de tubo o una grifería con seguridad integrada según DIN EN 1717, se recomienda un tubo de conexión # 790166 / ** Se necesita un interruptor de tubo, se recomienda el tubo de conexión # 790166

Vero Air Design by Duravit

Bañera rinconera izq., con faldón acrílico de una pieza y bastidor, con dos inclinaciones dorsales

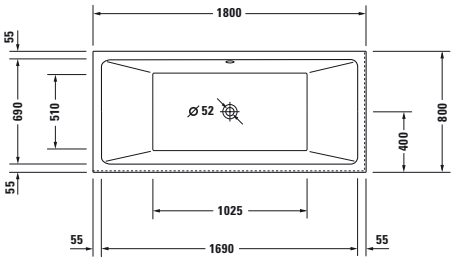

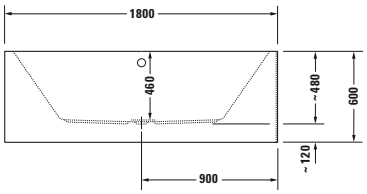

Longitud mm	Ancho mm	Prof./alt. mm	Capacidad l	Peso kg	Nº de artículo	Euro
						Blanco - 00
Bañera						
1800	800	460	217	81,75	**700415 00 0 00 0000**	2.359
Equipamiento opcional para bañera						
Luz multicolor LED, con mando a distancia para bañeras, (Blanco-00, Cromado-10)					**790840 00 0 00 * *00**	3.047
Accesorios opcionales para bañera						
Junta de insonorización					**790104 00 0 00 0000**	63
Vaciador automático y rebosadero Quadroval					**791245 00 0 00 1000**	149
Vaciador automático y rebosadero Quadroval, con llenado por rebosadero *					**791248 00 0 00 1000**	427
Vaciador automático y rebosadero Quadroval, con llenado por el vaciador **					**791228 00 0 00 1000**	375
Tumbonas para esta serie mire pág. 388 - 389						

Infobox: * es necesario un interruptor de tubo o una grifería con seguridad integrada según DIN EN 1717, se recomienda un tubo de conexión # 790166 / ** Se necesita un interruptor de tubo, se recomienda el tubo de conexión # 790166

Vero Air Design by Duravit

Bañera rinconera dcha., con faldón acrílico de una pieza y bastidor, con dos inclinaciones dorsales

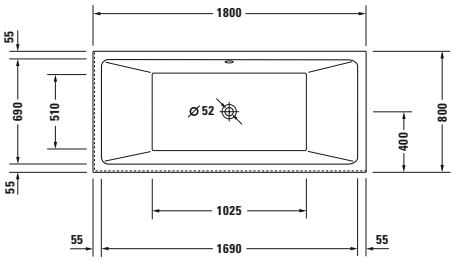

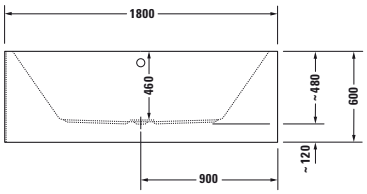

Longitud mm	Ancho mm	Prof./alt. mm	Capacidad l	Peso kg	Nº de artículo	Euro
						Blanco - 00
Bañera						
1800	800	460	217	81,75	**700416 00 0 00 0000**	2.359
Equipamiento opcional para bañera						
Luz multicolor LED, con mando a distancia para bañeras, (Blanco-00, Cromado-10)					**790840 00 0 00 * *00**	3.047
Accesorios opcionales para bañera						
Junta de insonorización					**790104 00 0 00 0000**	63
Vaciador automático y rebosadero Quadroval					**791245 00 0 00 1000**	149
Vaciador automático y rebosadero Quadroval, con llenado por rebosadero *					**791248 00 0 00 1000**	427
Vaciador automático y rebosadero Quadroval, con llenado por el vaciador **					**791228 00 0 00 1000**	375
Tumbonas para esta serie mire pág. 388 - 389						

Infobox: * es necesario un interruptor de tubo o una grifería con seguridad integrada según DIN EN 1717, se recomienda un tubo de conexión # 790166 / ** Se necesita un interruptor de tubo, se recomienda el tubo de conexión # 790166

Vero Air Design by Duravit

Bañera versión delante de pared, con faldón acrílico de una pieza y bastidor, con dos inclinaciones dorsales

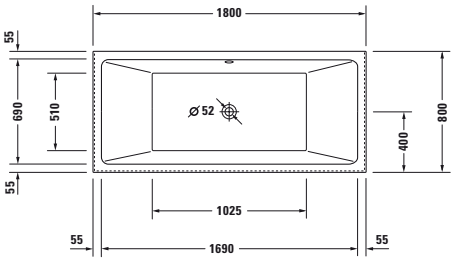

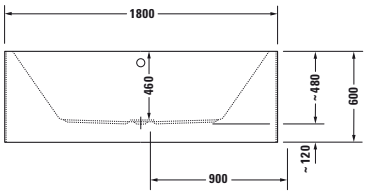

Longitud mm	Ancho mm	Prof./alt. mm	Capacidad l	Peso kg	Nº de artículo	Euro
						Blanco - 00
Bañera						
1800	800	460	217	89,5	**700417 00 0 00 0000**	2.526
Equipamiento opcional para bañera						
Luz multicolor LED, con mando a distancia para bañeras, (Blanco-00, Cromado-10)					**790840 00 0 00 * *00**	3.047
Accesorios opcionales para bañera						
Junta de insonorización					**790104 00 0 00 0000**	63
Vaciador automático y rebosadero Quadroval					**791245 00 0 00 1000**	149
Vaciador automático y rebosadero Quadroval, con llenado por rebosadero *					**791248 00 0 00 1000**	427
Vaciador automático y rebosadero Quadroval, con llenado por el vaciador **					**791228 00 0 00 1000**	375
Tumbonas para esta serie mire pág. 388 - 389						

Infobox: * es necesario un interruptor de tubo o una grifería con seguridad integrada según DIN EN 1717, se recomienda un tubo de conexión # 790166 / ** Se necesita un interruptor de tubo, se recomienda el tubo de conexión # 790166

Vero Air Design by Duravit

Bañera exenta, con faldón acrílico de una pieza y bastidor, con dos inclinaciones dorsales

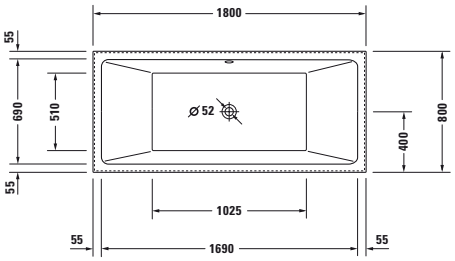

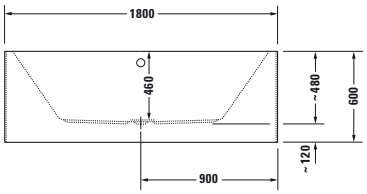

Longitud mm	Ancho mm	Prof./alt. mm	Capacidad l	Peso kg	Nº de artículo	Euro
						Blanco - 00
Bañera						
1800	800	460	217	108,0	**700418 00 0 00 0000**	3.362
Equipamiento opcional para bañera						
Luz multicolor LED, con mando a distancia para bañeras, (Blanco-00, Cromado-10)					**790840 00 0 00 * *00**	3.047
Accesorios opcionales para bañera						
Vaciador automático y rebosadero Quadroval					**791245 00 0 00 1000**	149
Vaciador automático y rebosadero Quadroval, con llenado por rebosadero *					**791248 00 0 00 1000**	427
Vaciador automático y rebosadero Quadroval, con llenado por el vaciador **					**791228 00 0 00 1000**	375
Tumbonas para esta serie mire pág. 388 - 389						

Infobox: * es necesario un interruptor de tubo o una grifería con seguridad integrada según DIN EN 1717, se recomienda un tubo de conexión # 790166 / ** Se necesita un interruptor de tubo, se recomienda el tubo de conexión # 790166

Vero Design by Duravit

Bañera rectangular, versión empotrada o para faldón, con inclinación dorsal izq.

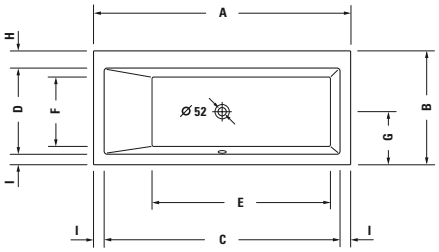

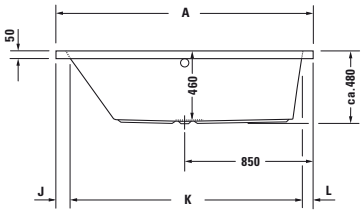

	A	B	C	D	E	F	G	H	I	J	K	L
700131	1700	700	1590	540	1210	425	325	105	55	85	1560	55
700133	1700	750	1560	565	1180	450	352,5	115	70	100	1530	70

Longitud mm	Ancho mm	Prof./alt. mm	Capacidad l	Peso kg	Nº de artículo	Euro
						Blanco - 00
Bañera						
1700	700	460	145	28,0	**700131 00 0 00 0000**	808
1700	750	460	160	30,0	**700133 00 0 00 0000**	832
Equipamiento opcional para bañera						
Incremento, para agujeros de grifería en el borde de la bañera, a partir de ancho de borde 100 mm					**790650 00 0 00 0000**	119
Luz multicolor LED, con mando a distancia para bañeras, (Blanco-00, Cromado-10)					**790840 00 0 00 * *00**	3.047
Accesorios opcionales para bañera						
Bastidor, con medida > 1000 mm					**790100 00 0 00 0000**	88
Anclaje de bañera					**790103 00 0 00 0000**	37
Junta de insonorización					**790104 00 0 00 0000**	63
Vaciador automático y rebosadero Quadroval					**790289 00 0 00 1000**	155
Vaciador automático y rebosadero Quadroval, con llenado por rebosadero *					**790290 00 0 00 1000**	384
Set insonorización para bañeras acrílicas					**791368 00 0 00 0000**	136
Faldones para esta serie mire pág. 401						
Tumbonas para esta serie mire pág. 388 - 389						

Infobox: * es necesario un interruptor de tubo o una grifería con seguridad integrada según DIN EN 1717, se recomienda un tubo de conexión # 790159

Vero Design by Duravit

Bañera rectangular, versión empotrada o para faldón, con inclinación dorsal dcha.

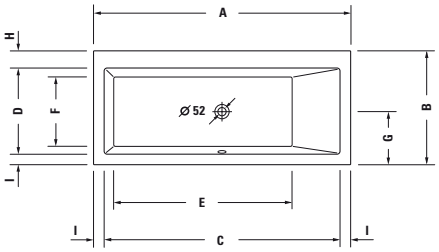

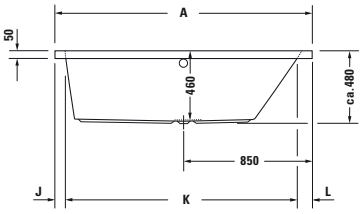

	A	B	C	D	E	F	G	H	I	J	K	L
700132	1700	700	1590	540	1210	425	325	105	55	55	1560	85
700134	1700	750	1560	565	1180	450	352,5	115	70	70	1530	100

Longitud mm	Ancho mm	Prof./alt. mm	Capacidad l	Peso kg	Nº de artículo	Euro
						Blanco - 00
Bañera						
1700	700	460	145	28,0	**700132 00 0 00 0000**	808
1700	750	460	160	30,0	**700134 00 0 00 0000**	832
Equipamiento opcional para bañera						
Incremento, para agujeros de grifería en el borde de la bañera, a partir de ancho de borde 100 mm					**790650 00 0 00 0000**	119
Luz multicolor LED, con mando a distancia para bañeras, (Blanco-00, Cromado-10)					**790840 00 0 00 * *00**	3.047
Accesorios opcionales para bañera						
Bastidor, con medida > 1000 mm					**790100 00 0 00 0000**	88
Anclaje de bañera					**790103 00 0 00 0000**	37
Junta de insonorización					**790104 00 0 00 0000**	63
Vaciador automático y rebosadero Quadroval					**790289 00 0 00 1000**	155
Vaciador automático y rebosadero Quadroval, con llenado por rebosadero *					**790290 00 0 00 1000**	384
Set insonorización para bañeras acrílicas					**791368 00 0 00 0000**	136
Faldones para esta serie mire pág. 401						
Tumbonas para esta serie mire pág. 388 - 389						

Infobox: * es necesario un interruptor de tubo o una grifería con seguridad integrada según DIN EN 1717, se recomienda un tubo de conexión # 790159

Vero Design by Duravit

Bañera rectangular, versión empotrada o para faldón, con dos inclinaciones dorsales

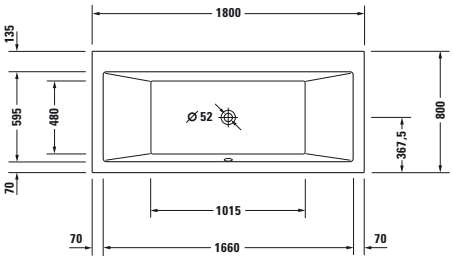

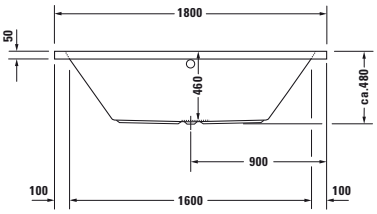

Longitud mm	Ancho mm	Prof./alt. mm	Capacidad l	Peso kg	Nº de artículo	Euro
						Blanco - 00
Bañera						
1800	800	460	165	38,0	**700135 00 0 00 0000**	1.162
Equipamiento opcional para bañera						
Incremento, para agujeros de grifería en el borde de la bañera, a partir de ancho de borde 100 mm					**790650 00 0 00 0000**	119
Luz multicolor LED, con mando a distancia para bañeras, (Blanco-00, Cromado-10)					**790840 00 0 00 * *00**	3.047
Accesorios opcionales para bañera						
Bastidor, con medida > 1000 mm					**790100 00 0 00 0000**	88
Anclaje de bañera					**790103 00 0 00 0000**	37
Junta de insonorización					**790104 00 0 00 0000**	63
Vaciador automático y rebosadero Quadroval					**790289 00 0 00 1000**	155
Vaciador automático y rebosadero Quadroval, con llenado por rebosadero *					**790290 00 0 00 1000**	384
Vaciador automático y rebosadero Quadroval, con llenado por el vaciador **					**791226 00 0 00 1000**	347
Set insonorización para bañeras acrílicas					**791368 00 0 00 0000**	136
Faldones para esta serie mire pág. 401						
Tumbonas para esta serie mire pág. 388 - 389						

Infobox: * es necesario un interruptor de tubo o una grifería con seguridad integrada según DIN EN 1717, se recomienda un tubo de conexión # 790159 / ** Se necesita un interruptor de tubo, se recomienda el tubo de conexión # 790166

Vero Design by Duravit

Bañera rectangular, versión empotrada o para faldón, con dos inclinaciones dorsales

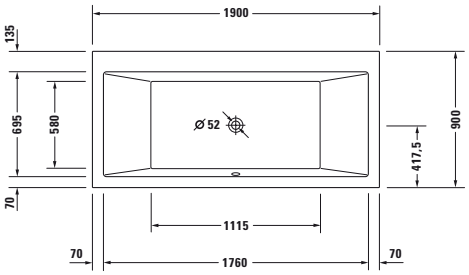

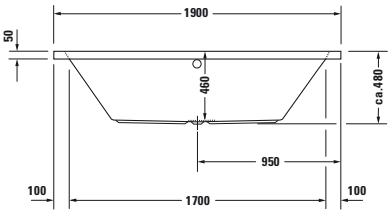

Longitud mm	Ancho mm	Prof./alt. mm	Capacidad l	Peso kg	Nº de artículo	Euro
						Blanco - 00
Bañera						
1900	900	460	225	43,0	**700136 00 0 00 0000**	1.345
Equipamiento opcional para bañera						
Incremento, para agujeros de grifería en el borde de la bañera, a partir de ancho de borde 100 mm					**790650 00 0 00 0000**	119
Luz multicolor LED, con mando a distancia para bañeras, (Blanco-00, Cromado-10)					**790840 00 0 00 * *00**	3.047
Accesorios opcionales para bañera						
Bastidor, con medida > 1000 mm					**790100 00 0 00 0000**	88
Anclaje de bañera					**790103 00 0 00 0000**	37
Junta de insonorización					**790104 00 0 00 0000**	63
Vaciador automático y rebosadero Quadroval					**790293 00 0 00 1000**	155
Vaciador automático y rebosadero Quadroval, con llenado por rebosadero *					**790294 00 0 00 1000**	437
Vaciador automático y rebosadero Quadroval, con llenado por el vaciador **					**791226 00 0 00 1000**	347
Set insonorización para bañeras acrílicas					**791368 00 0 00 0000**	136
Faldones para esta serie mire pág. 401						

Infobox: * es necesario un interruptor de tubo o una grifería con seguridad integrada según DIN EN 1717, se recomienda un tubo de conexión # 790159 / ** Se necesita un interruptor de tubo, se recomienda el tubo de conexión # 790166

Vero Design by Duravit

Información de producto

Faldón de bañera	**Decorado** Precio grupo 1	**14** Terra **31** Pine Silver **43** Basalto mate **49** Grafito mate **51** Pine Terra **52** Roble europeo **53** Castaño oscuro **73** Cerezo Ticino **79** Nogal natural **91** Taupe mate	**Material base:** panel laminado recubierto por ambos lados directamente con imprimación (HPL).
	Acrilo Precio grupo 1	**82** Blanco acrilo	**Material base:** 8 mm acrilo blanco, completamente coloreado
	Chapa de madera auténtica Precio grupo 2	**13** Nogal americano **24** Macassar	**Material base:** panel laminado recubierto por un lado con chapa de madera auténtica y por el otro con imprimación (HPL). La chapa de madera auténtica es un material natural, puede haber ciertas diferencias de color y estructura de vetas.
	Chapa de madera auténtica Precio grupo 3	**05** Oak **11** Roble cachemira **12** Roble cepillado **69** Nogal cepillado **71** Roble mediterráneo **72** Roble oscuro cepillado	**Material base:** panel laminado recubierto por un lado con chapa de madera auténtica y por el otro con imprimación (HPL). La chapa de madera auténtica es un material natural, puede haber ciertas diferencias de color y estructura de vetas.

Todos los acabados Duravit son resistentes a la humedad / Para los acabados, mire por favor al final de la lista de precios

Vero Design by Duravit

Descripción	An. x Prof. (mm)	Nº de artículo	Euro Precio grupo 1	Euro Precio grupo 2	Euro Precio grupo 3	Euro
Faldón						
para rinconera izq.						
para # 700131 (1700 x 700 mm), para # 700132 (1700 x 700 mm)	1690 x 690	**VE 8786**	857	1.165	1.357	
para # 7X0133 (1700 x 750 mm), para # 7X0134 (1700 x 750 mm)	1690 x 740	**VE 8787**	857	1.165	1.357	
para # 7X0135 (1800 x 800 mm)	1790 x 790	**VE 8788**	857	1.165	1.357	
para # 7X0136 (1900 x 900 mm)	1890 x 890	**VE 8906**	906	1.233	1.437	

Infobox: Altura Vero: altura del faldón de bañera = 555 mm, altura del faldón incl. 10 mm junta = 565 mm, altura total incl. 50 mm de borde de bañera Vero = 615 mm / Para el montaje del faldón de bañera se necesita las patas para bañera # 790100, las cuales se deben pedir por separado.

Faldón						
para rinconera dcha.						
para # 700131 (1700 x 700 mm), para # 700132 (1700 x 700 mm)	1690 x 690	**VE 8781**	857	1.165	1.357	
para # 7X0133 (1700 x 750 mm), para # 7X0134 (1700 x 750 mm)	1690 x 740	**VE 8782**	857	1.165	1.357	
para # 7X0135 (1800 x 800 mm)	1790 x 790	**VE 8783**	857	1.165	1.357	
para # 7X0136 (1900 x 900 mm)	1890 x 890	**VE 8904**	906	1.233	1.437	

Infobox: Altura Vero: altura del faldón de bañera = 555 mm, altura del faldón incl. 10 mm junta = 565 mm, altura total incl. 50 mm de borde de bañera Vero = 615 mm / Para el montaje del faldón de bañera se necesita las patas para bañera # 790100, las cuales se deben pedir por separado.

Faldón						
versión delante pared						
para # 700131 (1700 x 700 mm), para # 700132 (1700 x 700 mm)	1680 x 690	**VE 8776**	1.120	1.349	1.542	
para # 7X0133 (1700 x 750 mm), para # 7X0134 (1700 x 750 mm)	1680 x 740	**VE 8777**	1.120	1.349	1.542	
para # 7X0135 (1800 x 800 mm)	1780 x 790	**VE 8778**	1.120	1.349	1.542	
para # 7X0136 (1900 x 900 mm)	1880 x 890	**VE 8902**	1.175	1.415	1.619	

Infobox: Altura Vero: altura del faldón de bañera = 555 mm, altura del faldón incl. 10 mm junta = 565 mm, altura total incl. 50 mm de borde de bañera Vero = 615 mm / Para el montaje del faldón de bañera se necesita las patas para bañera # 790100, las cuales se deben pedir por separado.

Faldón						
entre 3 paredes						
para # 700131 (1700 x 700 mm), para # 700132 (1700 x 700 mm), para # 7X0133 (1700 x 750 mm), para # 7X0134 (1700 x 750 mm)	1690	**VE 8938**	675	847	911	
para # 7X0135 (1800 x 800 mm)	1790	**VE 8939**	675	847	911	
para # 7X0136 (1900 x 900 mm)	1890	**VE 8941**	691	867	933	

Infobox: Altura Vero: altura del faldón de bañera = 555 mm, altura del faldón incl. 10 mm junta = 565 mm, altura total incl. 50 mm de borde de bañera Vero = 615 mm / Para el montaje del faldón de bañera se necesita las patas para bañera # 790100, las cuales se deben pedir por separado.

Información de producto - Sistemas de hidromasaje

Sistema de aire baneras DuraSolid

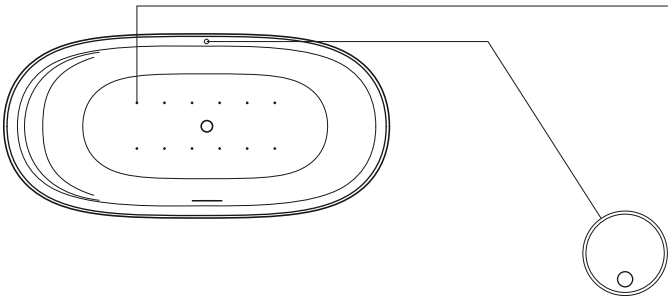

Estándar
12 agujeros taladrados en el fondo de la bañera
Vaciador automático con rebosadero (sin ilustr.)
Patas (sin ilustr.)

Equipamiento (opcional)*
Vaciador automático con rebosadero con llenado por el rebosadero (sin ilustr.)

Elementos de mando
Pulsador piezo para jets del fondo

Sistema Jet E

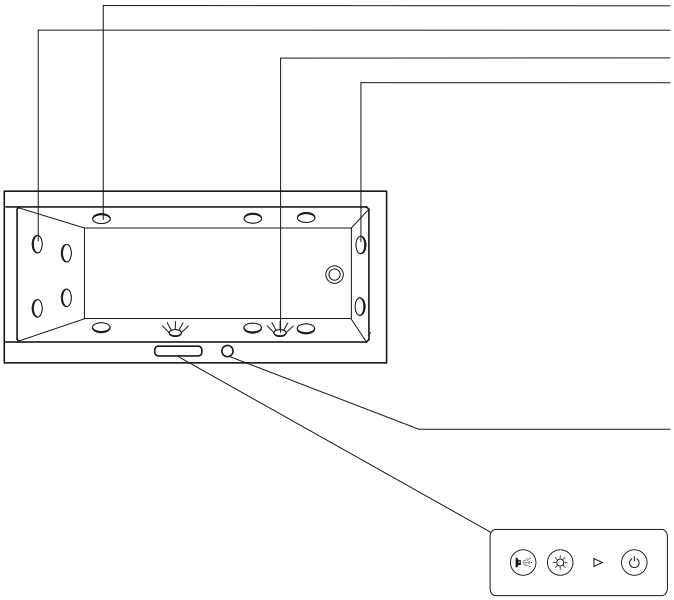

Estándar
6 jets laterales planos (Venturi agua/aire)
4 jets planos para masaje dorsal (Venturi agua/aire)
Luz blanca LED - 2 focos
2 jets planos para masaje plantar (Venturi agua/aire)
Vaciador automático con rebosadero (sin ilustr.)
Patas (sin ilustr.)

Equipamiento (opcional)*
Vaciador automático con rebosadero con llenado por el rebosadero (sin ilustr.)
Vaciador automático con rebosadero con llenado por el vaciador (sin ilustr.)
Módulo de temperatura (sin ilustr.)
Luz multicolor LED sustituyendo la luz blanca LED, 5 focos (sin ilustr.)
Sistema de desinfección ultravioleta (sin ilustr.)

Elementos de mando
Selector
Para dirigir la fuerza de la bomba hacia masaje dorsal o plantar.

Panel de mando con un marco cromado y con retroiluminación LED. Después de activar el mando los símbolos empiezan a brillar suavemente. Al pulsar el símbolo, la función deseada se inicia y brilla en azul.

Sistema Combi L

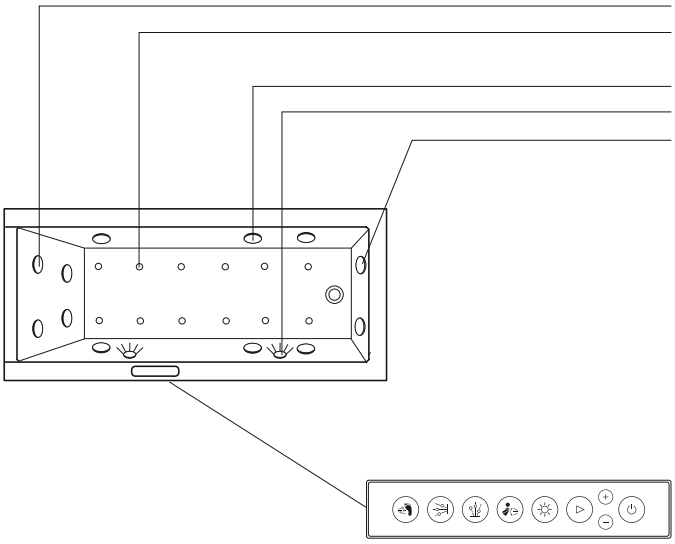

Estándar
4 jets planos con movimiento vertical (agua)
12 jets de aire planos en el fondo de la bañera (mezcla burbujeante de agua/aire, solo agua, solo aire)
6 jets laterales planos (Venturi agua/aire)
Luz blanca LED - 2 focos
2 jets planos para masaje plantar (Venturi agua/aire)
Vaciador automático con rebosadero (sin ilustr.)
Patas (sin ilustr.)

Equipamiento (opcional)*
Vaciador automático con rebosadero con llenado por el rebosadero (sin ilustr.)
Vaciador automático con rebosadero con llenado por el vaciador (sin ilustr.)
Luz multicolor LED sustituyendo la luz blanca LED, 5 focos (sin ilustr.)
Sistema de desinfección ultravioleta (sin ilustr.)
Módulo de temperatura (sin ilustr.)

Elementos de mando
Mando sistema Combi L
Panel de mando con un marco cromado y con retroiluminación LED. Después de activar el mando los símbolos empiezan a brillar suavemente. Al pulsar el símbolo, la función deseada se inicia y brilla de forma intensa.

* Disponibles para todas las bañeras que llevan listado este artículo en la página de productos.

Información de producto - Sistemas de hidromasaje

Sistema Jet Blue Moon

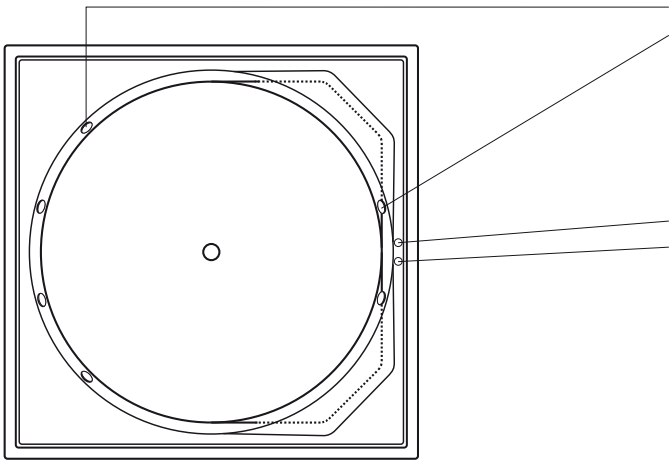

Estándar
4 jets planos para masaje dorsal (Venturi agua/aire)
2 jets planos para masaje plantar (Venturi agua/aire)

Equipamiento (opcional)
Vaciador automático con rebosadero con llenado por el rebosadero (sin ilustr.)
Vaciador automático con rebosadero con llenado por el vaciador (sin ilustr.)

Elementos de mando
Regulador de aire para masaje plantar o dorsal
Interruptor neumático para masaje plantar o dorsal

Sistema Jet E Blue Moon

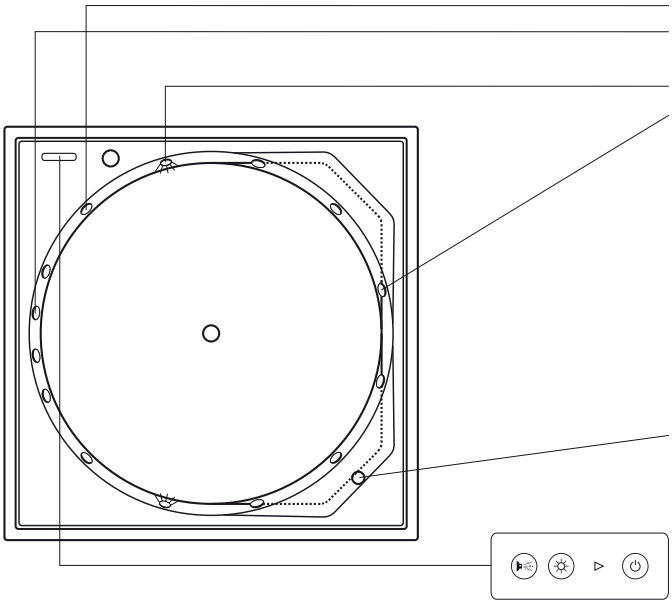

Estándar
6 jets laterales planos (Venturi agua/aire)
4 jets rotatorios planos para masaje dorsal (Venturi agua/aire (colocados en diferentes alturas)
Luz blanca LED - 2 focos
2 jets planos para masaje plantar (Venturi agua/aire)
Vaciador automático con rebosadero (sin ilustr.)
Patas (sin ilustr.)

Equipamiento (opcional)
Vaciador automático con rebosadero con llenado por el vaciador (sin ilustr.)
Módulo de temperatura (sin ilustr.)
Luz multicolor LED sustituyendo la luz blanca LED, 10 focos (sin ilustr.)
Sistema de desinfección ultravioleta (sin ilustr.)

Elementos de mando
Selector
Para dirigir la fuerza de la bomba hacia masaje dorsal o plantar.

Elemento de mando sistema Jet - E con un marco cromado y retroiluminación LED.
Después de activar el mando los símbolos empiezan a brillar suavemente.
Al pulsar el símbolo, la función deseada se inicia y brilla en azul.

Información de producto - Sistemas de hidromasaje

Sistema Combi L Blue Moon

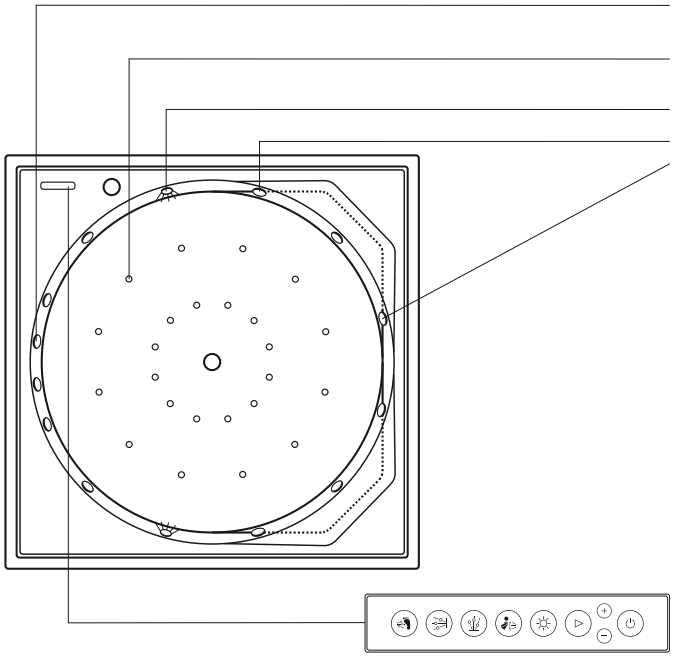

Estándar
4 jets planos con movimiento vertical (agua)
(colocados en diferentes alturas)
24 jets planos de Durapearl en el fondo, regulables (mezcla burbujeante de agua/aire, solo agua, solo aire)
Luz blanca LED, 2 focos
6 jets laterales planos (Venturi agua/aire)
2 jets planos para masaje plantar (Venturi agua/aire)
Vaciador automático con rebosadero (sin ilustr.)
Patas (sin ilustr.)

Equipamiento (opcional)
Vaciador automático con rebosadero con llenado por el vaciador (sin ilustr.)
Módulo de temperatura (sin ilustr.)
Luz multicolor LED sustituyendo la luz blanca LED, 10 focos (sin ilustr.)
Sistema de desinfección ultravioleta (sin ilustr.)

Elementos de mando
Mando sistema Combi L
Panel de mando con un marco cromado y retroiluminación LED. Después de activar el mando los símbolos empiezan a brillar suavemente. Al pulsar el símbolo, la función deseada se inicia y brilla de forma intensa.

Jet Project D-Code

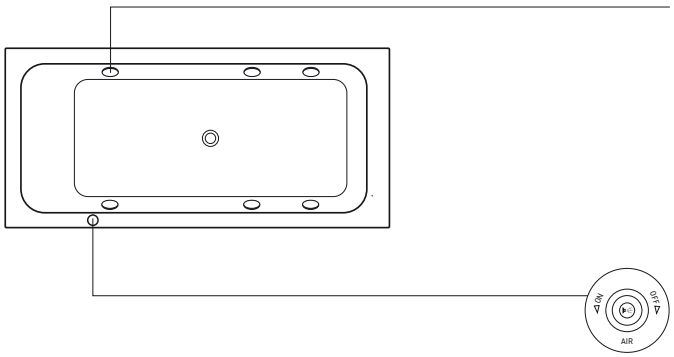

Estándar
6 jets Venturi laterales (aire/agua)
Vaciador automático con rebosadero (sin ilustr.)
Patas (sin ilustr.)

Elementos de mando
Unidad de mando para jets laterales con regulador de aire

Información de producto - Sistemas de hidromasaje

Sistema Jet E Paiova / Paiova 5
(con excepción de la bañera de una plaza 1700 x 1000 mm, véase la disposición de jets en la página 402)

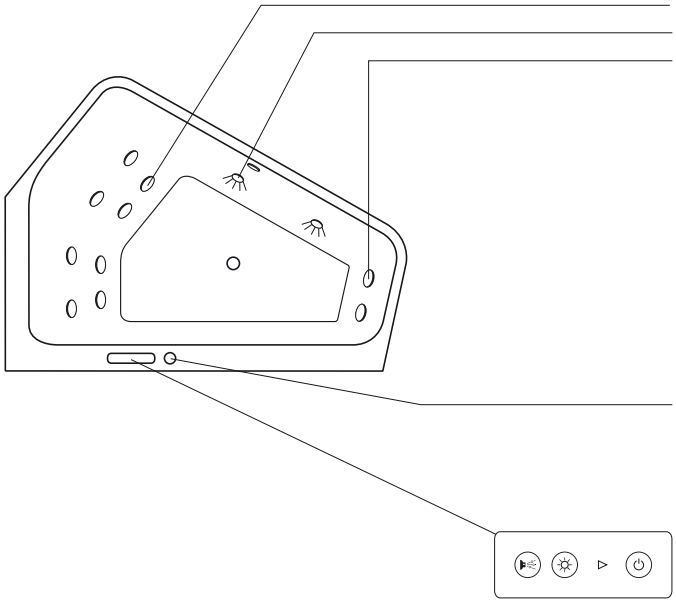

Estándar
8 jets planos para masaje dorsal (Venturi agua/aire)
Luz blanca LED - 2 focos
2 jets planos para masaje plantar (Venturi agua/aire)
Vaciador automático con rebosadero (sin ilustr.)
Patas (sin ilustr.)

Equipamiento (opcional)*
Vaciador automático con rebosadero con llenado por el rebosadero (sin ilustr.)
Vaciador automático con rebosadero con llenado por el vaciador (sin ilustr.)
Módulo de temperatura (sin ilustr.)
Luz multicolor LED sustituyendo la luz blanca LED, 5 focos (sin ilustr.)
Sistema de desinfección ultravioleta (sin ilustr.)

Elementos de mando**
Selector
Para dirigir la fuerza de la bomba hacia masaje dorsal.

Panel de mando con un marco cromado y con retroiluminación LED. Después de activar el mando los símbolos empiezan a brillar suavemente. Al pulsar el símbolo, la función deseada se inicia y brilla en azul.

Sistema Combi L Paiova / Paiova 5
(con excepción de la bañera de una plaza 1700 x 1000 mm, véase la disposición de jets en la página 402)

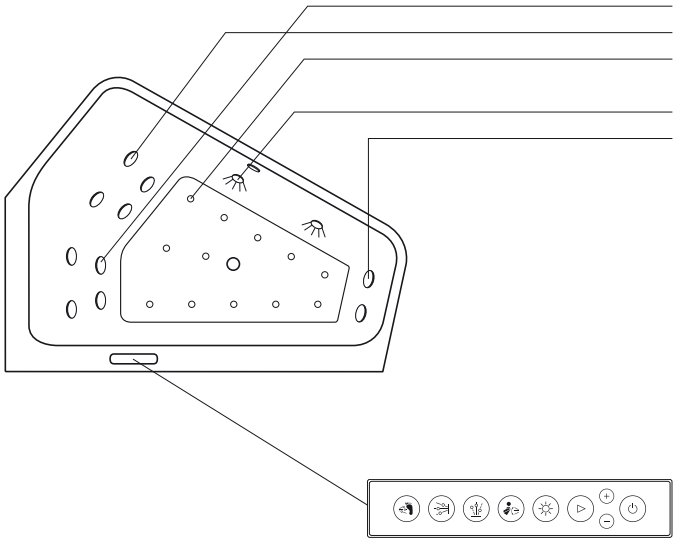

Estándar
4 jets planos con movimiento vertical (agua)
4 jets planos para masaje dorsal (Venturi agua/aire)
12 jets planos de Durapearl en el fondo, regulables (mezcla burbujeante de agua/aire, solo agua, solo aire)
Luz blanca LED - 2 focos
2 jets planos para masaje plantar (Venturi agua/aire)
Vaciador automático con rebosadero (sin ilustr.)
Patas (sin ilustr.)

Equipamiento (opcional)*
Vaciador automático con rebosadero con llenado por el rebosadero (sin ilustr.)
Vaciador automático con rebosadero con llenado por el vaciador (sin ilustr.)
Luz multicolor LED sustituyendo la luz blanca LED, 5 focos (sin ilustr.)
Sistema de desinfección ultravioleta (sin ilustr.)
Módulo de temperatura (sin ilustr.)

Elementos de mando**
Mando sistema Combi L
Panel de mando con un marco cromado y con retroiluminación LED. Después de activar el mando los símbolos empiezan a brillar suavemente. Al pulsar el símbolo, la función deseada se inicia y brilla de forma intensa.

* Disponibles para todas las bañeras que llevan listado este artículo en la página de productos / ** La posición de los elementos de mando de las bañeras Paiova difiere de la representación, véanse las siguientes páginas

Información de producto - Sistemas de hidromasaje

Equipamiento de los sistemas de hidromasaje
Todos los sistemas de hidromasaje de Duravit disponen de serie del siguiente equipamiento estándar: vaciado del sistema de tuberías y bombas de agua, bastidor, vaciador automático con rebosadero, cromado, protección contra funcionamiento en vacío.

Jet/agujero taladrado al fondo de la bañera (aire)
Aire precalentado que sale de 12 jets/agujeros taladrados del fondo de la bañera y envuelve todo el cuerpo con burbujas.

Jets Venturi laterales (aire y agua)
Los 6 jets planos (mezcla de aire y agua) situados en la pared lateral dan un agradable masaje. La intensidad del chorro de masaje se controla mediante la adición de aire.

Jets Durapearl al fondo de la bañera (agua y aire)
Los 12 jets planos de Durapearl (24 en caso de Blue Moon) en el fondo de la bañera permiten elegir entre 3 funciones: un funcionamiento de mezcla de agua – aire, solo agua con unos chorros finos o solo con aire precalentado. La intensidad se puede ajustar mediante el mando.

Jets dorsales (agua y aire)
4 o 8 jets (dependiendo del modelo) planos y dirigibles efectúan un masaje agradable sobre la zona dorsal.

Jets plantares (agua y aire)
2 jets planos y dirigibles efectúan un masaje estimulante sobre los puntos reflejos de la zona plantar.

Jets giratorios
4 jets planos masajean con un chorro de agua toda la zona dorsal con un movimiento vertical arriba y abajo.

Módulo de temperatura
Evitar la pérdida de temperatura del agua durante el hidromasaje mediante un sistema de temperatura controlada electrónicamente.

Luz blanca LED
2 focos LED (luz blanca) crean un ambiente agradable en el cuarto de baño.

Luz multicolor LED
5 focos LED (en Blue Moon 10) instalados en la pared lateral iluminan la bañera con colores cambiantes. El sistema posibilita una selección de color según el ambiente deseado. Los focos de la luz blanca LED se suprimen.

Sistema de desinfección UV
Una higiene sin problemas y ecológica mediante el sistema automático de desinfección ultravioleta. El sistema integra un control permanente del funcionamiento.

Alimentación eléctrica
220 - 240 V 50 Hz

Información de producto - Sistemas de hidromasaje

Revisión
Instalar la bañera de hidromasaje de tal forma que todos sus componentes más importantes (bomba, bomba de aire y mandos) estén accesibles. Para facilitar las revisiones recomendamos los faldones desmontables.

La posición de los componentes del sistema de hidromasaje
Las ilustraciones muestran la configuración estándar de los componentes del sistema de hidromasaje* con la posición de los mandos. En la parte de la cabeza está colocado el masaje dorsal (la configuración depende del sistema de hidromasaje).
Sobre pedido se puede modificar el posicionamiento estándar. Para esto es necesario un plano con la posición deseada. Duravit comprobará y confirmará la disposición solicitada.

2x3

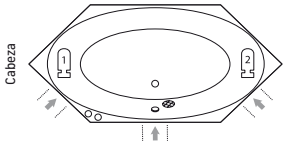

760023, # 760024

2nd floor

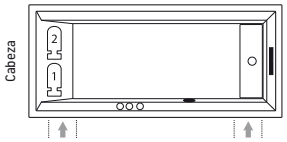

760074, # 760075

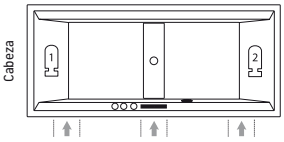

760076, # 760160, # 760161

Blue Moon

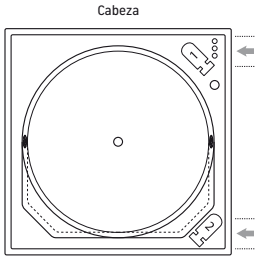

760143

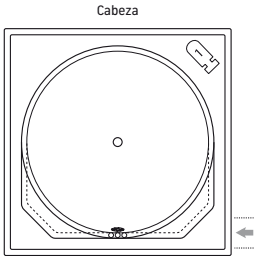

760402

Cape Cod

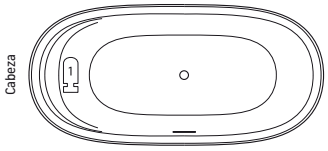

760330

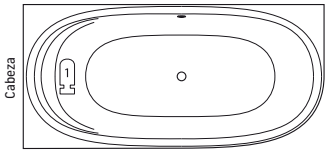

760362

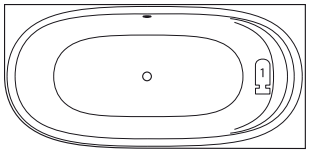

760363

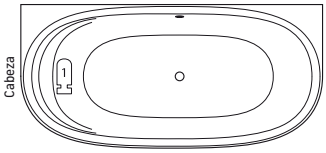

760364

Darling New

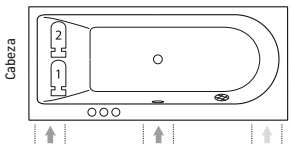

760238, # 760240, # 760242

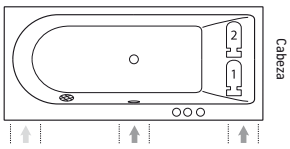

760239, # 760241, # 760243

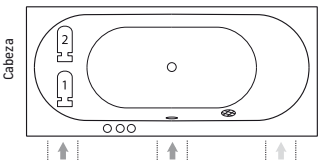

760244, # 760245

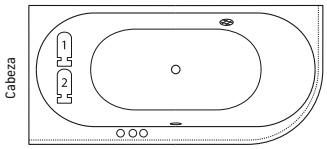

760246

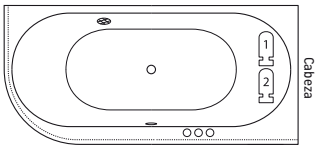

760247

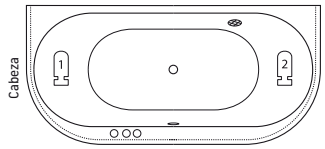

760248

* Por favor tengan en cuenta que dependiendo de la combinación de la bañera y el sistema de hidromasaje, los componentes del sistema pueden sobresalir del borde de la bañera. Recomendamos por esta razón empotrarla en una caja de obra.

Información de producto - Sistemas de hidromasaje

Daro

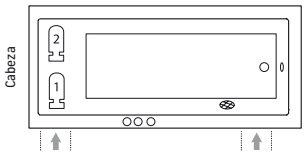

760027, # 760141

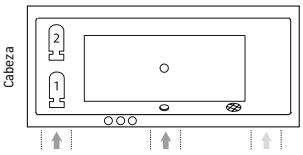

760028

D-Code

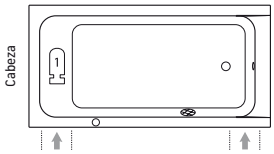

760095, # 760096,
760098, # 760100

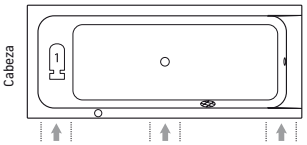

760097, # 760099

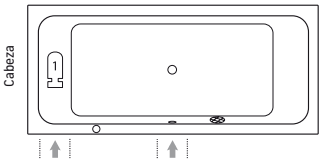

760101

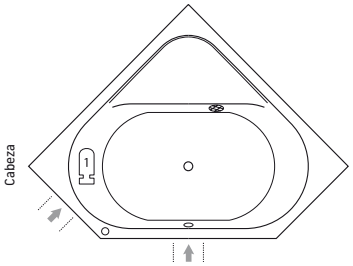

760137

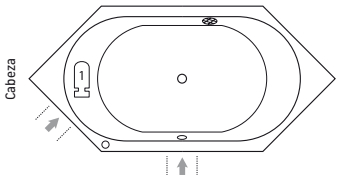

760138

DuraSquare

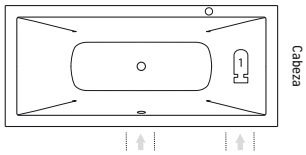

760426

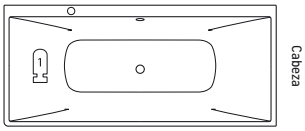

760427

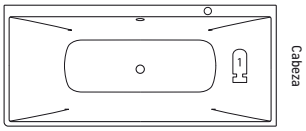

760428, # 760429

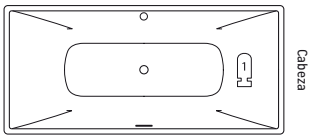

760430

DuraStyle

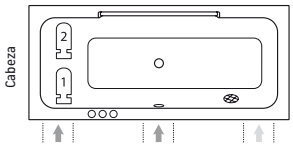

760292, # 760294, # 760296

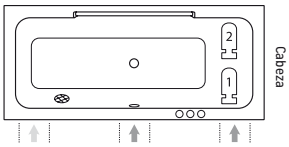

760293, # 760295, # 760297

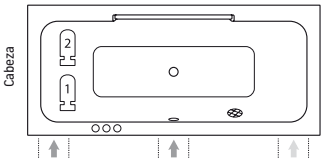

760298, # 760299

Happy D.2

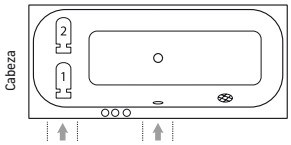

760308, # 760310, # 760312

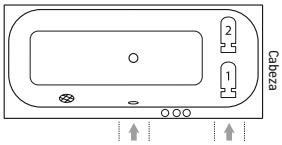

760309, # 760311, # 760313

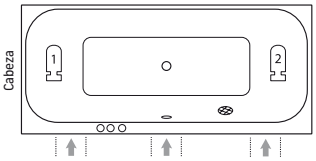

760314, # 760315

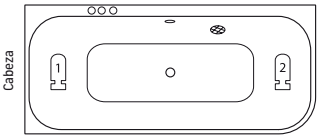

760316

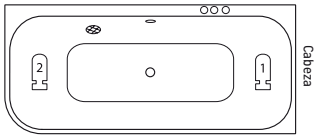

760317

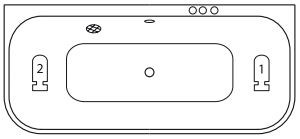

760318

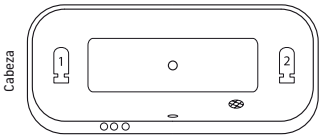

760319

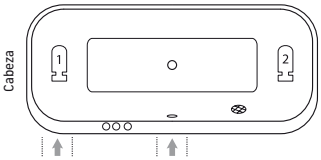

760320

Información de producto - Sistemas de hidromasaje

Luv

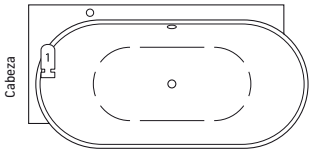

760431

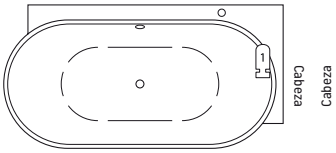

760432

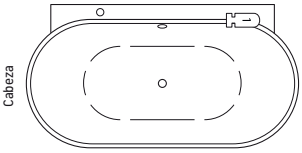

760433

P3 Comforts

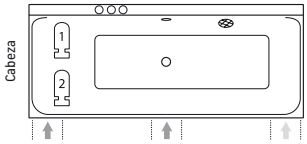

760371, # 760373, # 760375

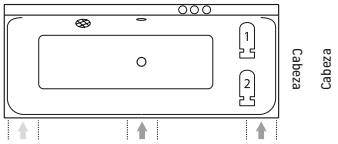

760372, # 760374, # 760376

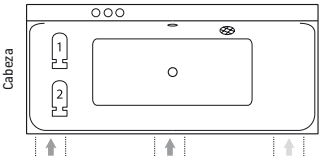

760377, # 760378

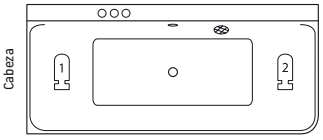

760379

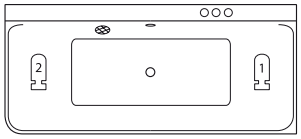

760380

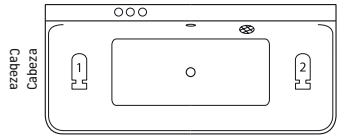

760381

Paiova

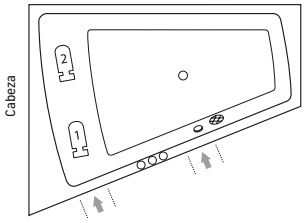

760212, # 760214, # 760216,

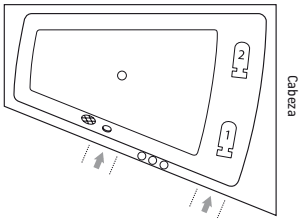

760213, # 760215, # 760217

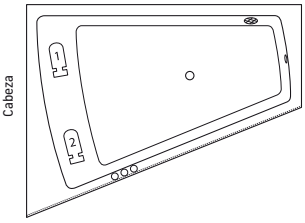

760264, # 760266, # 760268

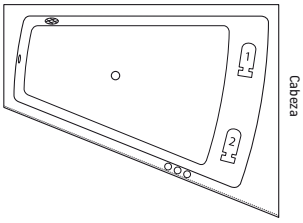

760265, # 760267, # 760269

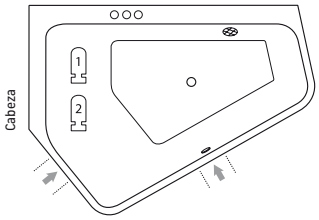

760390, # 760392

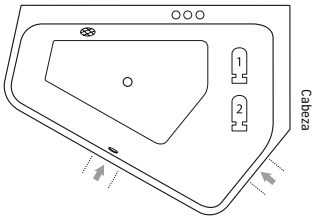

760391, # 760393

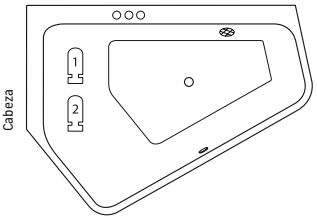

760394, # 760396

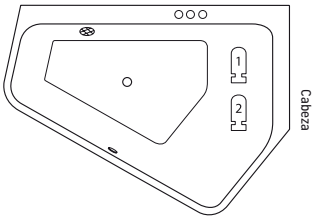

760395, # 760397

Información de producto - Sistemas de hidromasaje

Starck

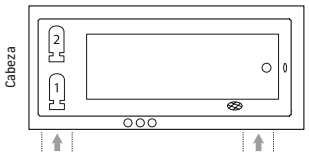

760050, # 760331, # 760332, # 760333, # 760334, # 760335, # 760336, # 760337

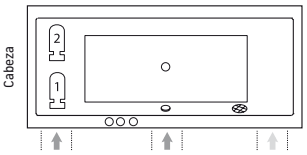

760052, # 760338, # 760339, # 760340, # 760341

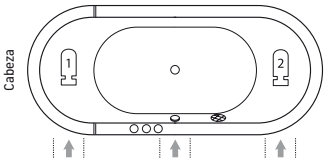

760009

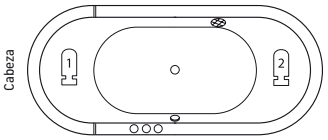

760010

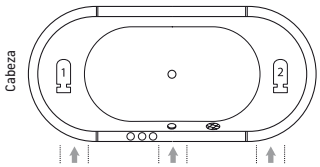

760011

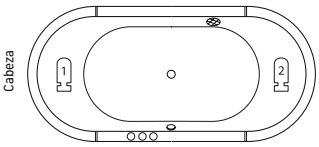

760012

Vero Air

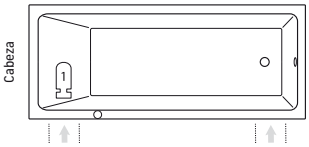

760411, # 760412

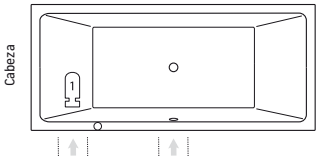

760413, # 760414

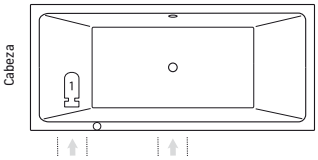

760415, # 760416, # 760417, # 760418

Vero

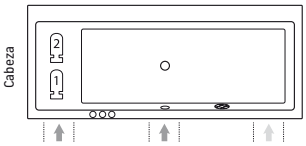

760133

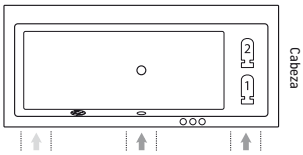

760134

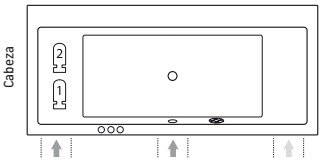

760135, # 760136

Leyenda

Bomba 1

Bomba 2*

Panel de mando **

Aspiración agua

Botón de vaciador

Módulo de grifería

Registro recomendado

Registro recomendado***

* Solo sistema Combi L / ** El número de elementos de mando está determinado por el sistema de hidromasaje / *** Solo necesario para el sistema Combi L en combinación con el modulo de sonido y/o luz multicolor LED

2x3 Design by Duravit

Bañera de hidromasaje hexágono, versión empotrada, con dos inclinaciones dorsales, con bastidor y vaciador automático con rebosadero

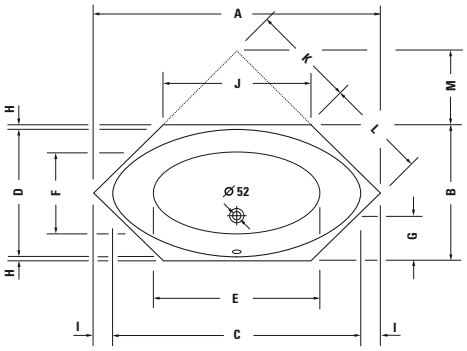

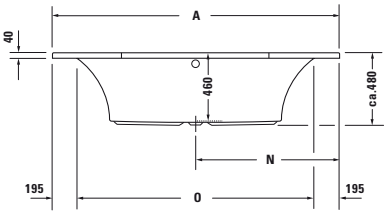

	A	B	C	D	E	F	G	H	I	J	K	L	M	N	O
7X0023	1900	900	1640	840	1100	500	270	30	130	1000	707	637	500	950	1510
7X0024	2000	1000	1700	940	1200	630	315	30	150	1000	707	707	500	1000	1610

Bañera de hidromasaje (Euro)

Medida mm	Capacidad l	Nº de artículo	Jet E (XX X = JE 1)	Combi L (XX X = CL 1)
1900 x 900	145	**760023 00 0 XX X000**	6.035	9.281
2000 x 1000	165	**760024 00 0 XX X000**	6.329	9.575

Equipamiento opcional para bañera de hidromasaje	Nº de artículo	Euro
Incremento, para vaciador automático con rebosadero Quadroval, con llenado por rebosadero *	**791205 00 0 00 1000**	239
Equipamiento opcional para Jet E		
Calefacción, para bañeras de hidromasaje con sistema Jet - E	**791882 00 0 00 0000**	818
Sistema de desinfección UV, para bañeras de hidromasaje con sistema Jet - E	**791886 00 0 00 0000**	1.114
Luz multicolor LED (sin foco luz blanca), para bañeras de hidromasaje con sistema Jet - E	**792801 00 0 00 1000**	2.081
Equipamiento opcional para Combi L		
Calefacción, para bañeras de hidromasaje con sistema Combi - L	**791883 00 0 00 0000**	1.384
Sistema de desinfección UV, para bañeras de hidromasaje con sistema Combi - L	**791889 00 0 00 0000**	1.114
Luz multicolor LED (sin foco luz blanca), para bañeras de hidromasaje con sistema Combi - L	**791892 00 0 00 1000**	2.081
Accesorios opcionales para bañera de hidromasaje		
Anclaje de bañera	**790103 00 0 00 0000**	37
Junta de insonorización	**790104 00 0 00 0000**	63
Montaje y puesta en marcha, mire pág. 287	**791302 00 0 00 0000**	321
Puesta en marcha, mire pág. 287	**791303 00 0 00 0000**	214

Infobox: * es necesario un interruptor de tubo o una grifería con seguridad integrada según DIN EN 1717, se recomienda un tubo de conexión # 790159

2nd floor Design by sieger design

Información de producto

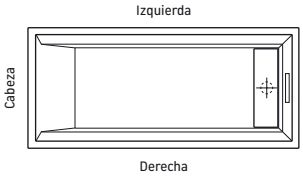

Bañeras de una plaza

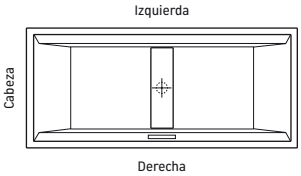

Bañeras de dos plazas

Posicionado del caño de cascada (opcional)

La posición del caño de cascada se determina desde la perspectiva de una persona tumbada en la bañera (véase la ilustr.). En bañeras de una plaza se puede posicionar el caño de cascada de forma centrada, a la izquierda o a la derecha. En una bañera de dos plazas se posiciona el caño de cascada en frente del rebosadero.

Todas las bañeras de 2nd floor están equipadas con una válvula automática especial y rebosadero cromado.

2nd floor Design by sieger design

Bañera de hidromasaje rectangular, versión empotrada, con una inclinación dorsal, con vaciador automático con rebosadero especial, con bastidor

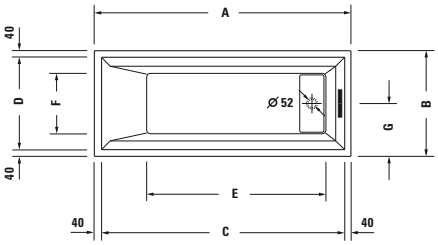

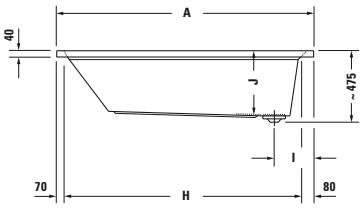

	A	B	C	D	E	F	G	H	I	J
7X0074	1700	700	1620	620	1190	400	350	1550	260	430
7X0075	1700	750	1620	670	1190	450	375	1550	280	430

Bañera de hidromasaje (Euro)

Medida mm	Capacidad l	Nº de artículo	Jet E (XX X = JE 1)				
1700 x 700	190	**760074 00 0 XX X000**	5.983				
1700 x 750	205	**760075 00 0 XX X000**	6.013				

Equipamiento opcional para bañera de hidromasaje	Nº de artículo	Euro
Caño de cascada, izq. *	**790215 00 0 00 1000**	716
Caño de cascada, dcha. *	**790216 00 0 00 1000**	716
Calefacción, para bañeras de hidromasaje con sistema Jet - E	**791882 00 0 00 0000**	818
Sistema de desinfección UV, para bañeras de hidromasaje con sistema Jet - E	**791884 00 0 00 0000**	1.114
Luz multicolor LED (sin foco luz blanca), para bañeras de hidromasaje con sistema Jet - E	**792801 00 0 00 1000**	2.081
Accesorios opcionales para bañera de hidromasaje		
Anclaje de bañera	**790103 00 0 00 0000**	37
Junta de insonorización	**790104 00 0 00 0000**	63
Tubo de conexión, para caño de cascada 2nd floor	**790131 00 0 00 0000**	40
Montaje y puesta en marcha, mire pág. 287	**791302 00 0 00 0000**	321
Puesta en marcha, mire pág. 287	**791303 00 0 00 0000**	214

Infobox: * es necesario un interruptor de tubo o una grifería con seguridad integrada según DIN EN 1717, se recomienda un tubo de conexión # 790131

2nd floor Design by sieger design

Bañera de hidromasaje rectangular, versión empotrada, con dos inclinaciones dorsales, con vaciador automático con rebosadero especial, con bastidor

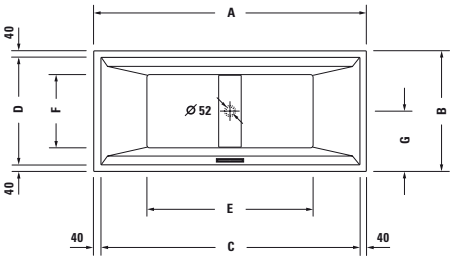

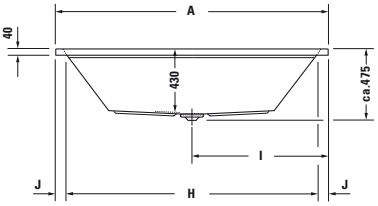

	A	B	C	D	E	F	G	H	I	J
7X0076	1800	800	1720	720	1100	485	400	1690	900	55
7X0160	1900	900	1820	820	1205	610	450	1790	950	55
7X0161	2000	1000	1920	920	1305	710	500	1890	1000	55

Bañera de hidromasaje (Euro)

Medida mm	Capacidad l	Nº de artículo	Jet E (XX X = JE 1)	Combi L (XX X = CL 1)
1800 x 800	240	**760076 00 0 XX X000**	6.089	9.366
1900 x 900	280	**760160 00 0 XX X000**	6.174	9.453
2000 x 1000	320	**760161 00 0 XX X000**	6.313	9.591

Equipamiento opcional para bañera de hidromasaje	Nº de artículo	Euro
Caño de cascada, izq. *	**790215 00 0 00 1000**	716
Equipamiento opcional para Jet E		
Calefacción, para bañeras de hidromasaje con sistema Jet - E	**791882 00 0 00 0000**	818
Sistema de desinfección UV, para bañeras de hidromasaje con sistema Jet - E	**791884 00 0 00 0000**	1.114
Luz multicolor LED (sin foco luz blanca), para bañeras de hidromasaje con sistema Jet - E	**792801 00 0 00 1000**	2.081
Equipamiento opcional para Combi L		
Calefacción, para bañeras de hidromasaje con sistema Combi - L	**791883 00 0 00 0000**	1.384
Sistema de desinfección UV, para bañeras de hidromasaje con sistema Combi - L	**791887 00 0 00 0000**	1.114
Luz multicolor LED (sin foco luz blanca), para bañeras de hidromasaje con sistema Combi - L	**791892 00 0 00 1000**	2.081
Accesorios opcionales para bañera de hidromasaje		
Anclaje de bañera	**790103 00 0 00 0000**	37
Junta de insonorización	**790104 00 0 00 0000**	63
Tubo de conexión, para caño de cascada 2nd floor	**790131 00 0 00 0000**	40
Montaje y puesta en marcha, mire pág. 287	**791302 00 0 00 0000**	321
Puesta en marcha, mire pág. 287	**791303 00 0 00 0000**	214

Infobox: * es necesario un interruptor de tubo o una grifería con seguridad integrada según DIN EN 1717, se recomienda un tubo de conexión # 790131

Blue Moon Design by Jochen Schmiddem

Ejemplo de pedido

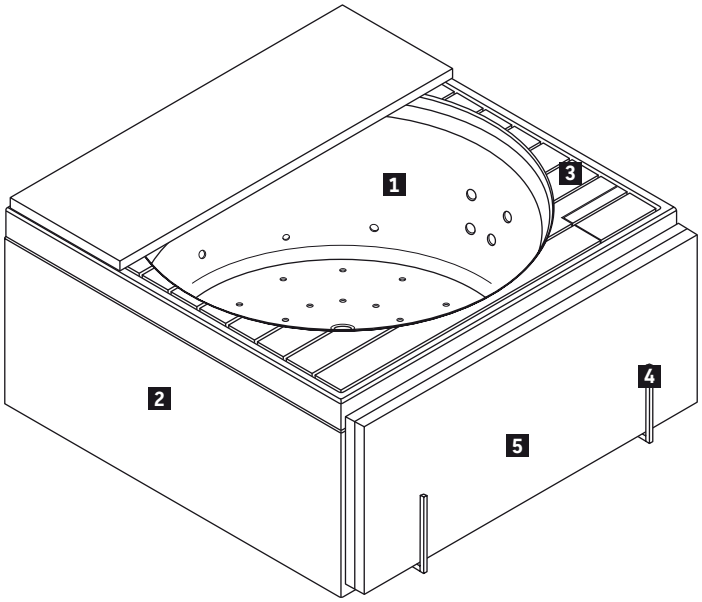

	Descripción	Comentarios	Cantidad	N.º de art.
1	**Bañera de hidromasaje**	1400 x 1400 mm	1	**# 760143 00 0 CL 1000**
2	**Faldón de bañera**	1392 x 1392 mm	1	**# 701024 00 0 00 0000**
3	**Cubierta de madera, teca (madera auténtica), con tapa de control**	1310 x 1310 mm	1	**# 790851 00 0 02 0000**
4	**Soporte para tumbona, derecha (para esquina izquierda)**	para bañeras de hidromasaje	1	**# 791806 00 0 00 6600**
5	**Tumbona, 3 piezas**	1400 x 1400 mm	1	**# 790883 00 0 00 0000**

Blue Moon Design by Jochen Schmiddem

Bañera de hidromasaje cuadrada, versión empotrada o para faldón, bastidor incl., con rebosadero

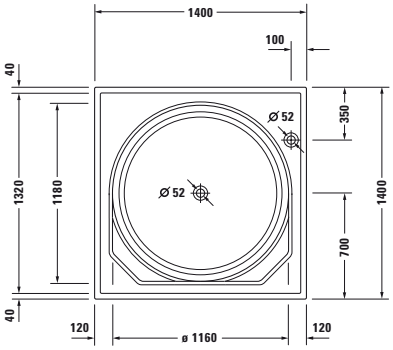

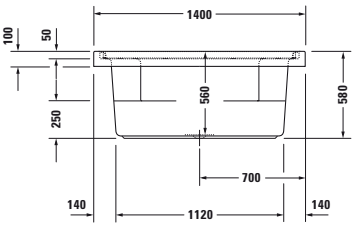

Bañera de hidromasaje (Euro)

Medida mm	Capacidad l	Nº de artículo	Jet E (XX X = JE 1)	Combi L (XX X = CL 1)
1400 x 1400	520	**760143 00 0 XX X000**	9.506	12.258

Accesorios obligatorios para bañera de hidromasaje	Nº de artículo	Euro
Cubierta de madera, Teca (madera auténtica), con tapa de control	**790851 00 0 02 0000**	1.484
Cubierta acrílica, con tapa de control	**790852 00 0 02 0000**	583
Equipamiento opcional para bañera de hidromasaje		
Incremento, para vaciador automático con rebosadero Quadroval, con llenado por el vaciador **	**791234 00 0 00 1000**	699
Equipamiento opcional para Jet E		
Calefacción, para bañeras de hidromasaje con sistema Jet - E	**791882 00 0 00 0000**	818
Sistema de desinfección UV, para bañeras de hidromasaje con sistema Jet - E	**791884 00 0 00 0000**	1.114
Luz multicolor LED (sin foco luz blanca), para bañeras de hidromasaje con sistema Jet - E	**792802 00 0 00 1000**	2.947
Equipamiento opcional para Combi L		
Calefacción, para bañeras de hidromasaje con sistema Combi - L	**791883 00 0 00 0000**	1.384
Sistema de desinfección UV, para bañeras de hidromasaje con sistema Combi - L	**791887 00 0 00 0000**	1.114
Luz multicolor LED (sin foco luz blanca), para bañeras de hidromasaje con sistema Combi - L	**791893 00 0 00 1000**	2.947
Accesorios opcionales para bañera de hidromasaje		
Reposacabezas, blanco	**790003 00 0 00 0000**	41
Junta de insonorización	**790104 00 0 00 0000**	63
Anclaje de bañera ***	**790123 00 0 00 0000**	41
Tumbona para bañera	**790883 00 0 00 0000**	2.502
Banco / peldaño, Teca (madera auténtica)	**790855 00 0 00 0000**	1.179
Banco / peldaño, Teca (madera auténtica), con toallero de pie	**790856 00 0 00 0000**	1.513
Banco / peldaño, Teca (madera auténtica), y asidero	**790857 00 0 00 0000**	1.347
Banco / peldaño, Teca (madera auténtica), con toallero de pie, y asidero	**790858 00 0 00 0000**	1.679
Montaje y puesta en marcha, mire pág. 287	**791302 00 0 00 0000**	321
Puesta en marcha, mire pág. 287	**791303 00 0 00 0000**	214
Soporte para tumbona, para bañeras de hidromasaje Blue Moon, izq. (para rinconera dcha.) ****	**791805 00 0 00 6600**	597
Soporte para tumbona, para bañeras de hidromasaje Blue Moon, dcha. (para rinconera izq.) ****	**791806 00 0 00 6600**	597
Faldones para esta serie mire pág. 297		
Faldones acrílicos para esta serie mire pág. 557		

Infobox: ** es obligatorio montar un interruptor de tubo y se necesita una cubierta con tapa de control; recomendado el tubo de conexión # 790166 / *** Recomendamos utilizar para el montaje 4 anclajes para bañera / **** Soporte para tumbonas # 791805, 791806 no se puede montar en versiones empotradas

Blue Moon Design by Jochen Schmiddem

Bañera de hidromasaje cuadrada, con bastidor y vaciador automático con rebosadero

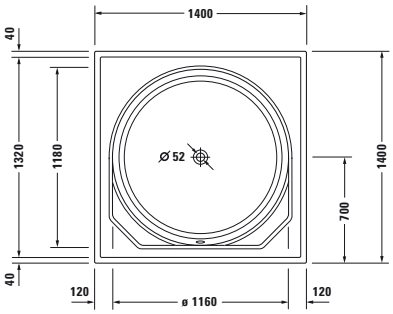

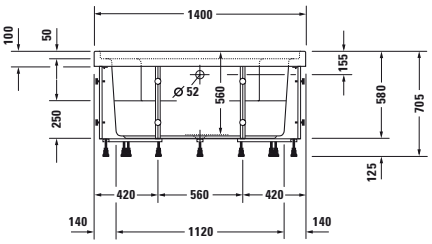

Bañera de hidromasaje (Euro)

Medida mm	Capacidad l	Nº de artículo	Sistema - Jet (XX X = JS 1)
1400 x 1400	460	**760402 00 0 XX X000**	4.495

Equipamiento obligatorio para bañera de hidromasaje	Nº de artículo	Euro
Cubierta de madera, Teca (madera auténtica)	**791878 00 0 00 0000**	1.529
Cubierta acrílica	**791879 00 0 00 0000**	624
Equipamiento opcional para bañera de hidromasaje		
Incremento, para vaciador automático con rebosadero Quadroval, con llenado por rebosadero *	**791257 00 0 00 1000**	238
Incremento, para vaciador automático con rebosadero Quadroval, con llenado por el vaciador **	**791242 00 0 00 1000**	575
Faldones acrílicos para esta serie mire pág. 547		
Accesorios opcionales para bañera de hidromasaje		
Reposacabezas, blanco	**790003 00 0 00 0000**	41
Junta de insonorización	**790104 00 0 00 0000**	63
Anclaje de bañera ***	**790123 00 0 00 0000**	41
Tumbona para bañera	**790883 00 0 00 0000**	2.502
Banco / peldaño, Teca (madera auténtica)	**790855 00 0 00 0000**	1.179
Banco / peldaño, Teca (madera auténtica), con toallero de pie	**790856 00 0 00 0000**	1.513
Banco / peldaño, Teca (madera auténtica), y asidero	**790857 00 0 00 0000**	1.347
Banco / peldaño, Teca (madera auténtica), con toallero de pie, y asidero	**790858 00 0 00 0000**	1.679
Montaje y puesta en marcha, mire pág. 287	**791302 00 0 00 0000**	321
Puesta en marcha, mire pág. 287	**791303 00 0 00 0000**	214

Infobox: * es necesario un interruptor de tubo o una grifería con seguridad integrada según DIN EN 1717, se recomienda un tubo de conexión # 790159 / ** Se necesita un interruptor de tubo, se recomienda el tubo de conexión # 790166 / *** Recomendamos utilizar para el montaje 4 anclajes para bañera

Cape Cod Design by Philippe Starck

Bañera de hidromasaje rinconera izq., con faldón integral y bastidor, con una inclinación dorsal, vaciador automático con rebosadero
DuraSolid A

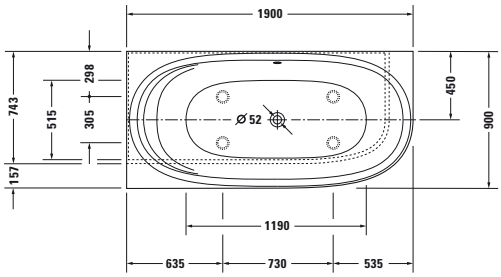

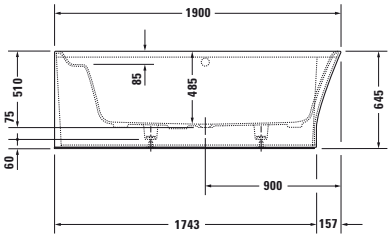

Bañera de hidromasaje (Euro)

Medida mm	Capacidad l	Nº de artículo	Sistema aire (XX X = AS 0)				
1900 x 900	205	**760362 00 0 XX X000**	5.180				

Equipamiento opcional para bañera de hidromasaje	Nº de artículo	Euro
Incremento, para vaciador automático con rebosadero Quadroval, con llenado por rebosadero *	**791252 00 0 00 1000**	275
Incremento, para vaciador automático con rebosadero Quadroval, con llenado por el vaciador **	**791275 00 0 00 1000**	496

Accesorios opcionales para bañera de hidromasaje		
Junta de insonorización	**790104 00 0 00 0000**	63
Montaje y puesta en marcha, mire pág. 287	**791302 00 0 00 0000**	321
Puesta en marcha, mire pág. 287	**791303 00 0 00 0000**	214

Infobox: ** Se necesita un interruptor de tubo, se recomienda el tubo de conexión # 790166 / * es necesario un interruptor de tubo o una grifería con seguridad integrada según DIN EN 1717, se recomienda un tubo de conexión # 790166

Cape Cod Design by Philippe Starck

Bañera de hidromasaje rinconera dcha., con faldón integral y bastidor, con una inclinación dorsal, vaciador automático con rebosadero
DuraSolid A

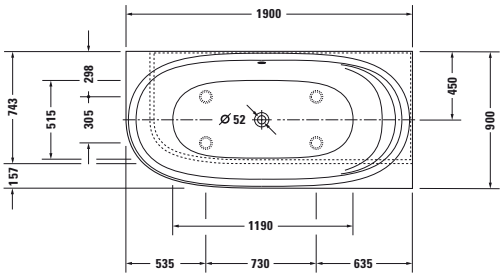

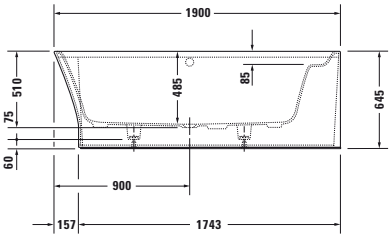

Bañera de hidromasaje (Euro)

Medida mm	Capacidad l	Nº de artículo	Sistema aire (XX X = AS 0)				
1900 x 900	205	**760363 00 0 XX X000**	5.180				

Equipamiento opcional para bañera de hidromasaje	Nº de artículo	Euro
Incremento, para vaciador automático con rebosadero Quadroval, con llenado por rebosadero *	**791252 00 0 00 1000**	275
Incremento, para vaciador automático con rebosadero Quadroval, con llenado por el vaciador **	**791275 00 0 00 1000**	496

Accesorios opcionales para bañera de hidromasaje		
Junta de insonorización	**790104 00 0 00 0000**	63
Montaje y puesta en marcha, mire pág. 287	**791302 00 0 00 0000**	321
Puesta en marcha, mire pág. 287	**791303 00 0 00 0000**	214

Infobox: ** Se necesita un interruptor de tubo, se recomienda el tubo de conexión # 790166 / * es necesario un interruptor de tubo o una grifería con seguridad integrada según DIN EN 1717, se recomienda un tubo de conexión # 790166

Cape Cod Design by Philippe Starck

Bañera de hidromasaje versión delante de pared, con faldón integral y bastidor, con una inclinación dorsal, vaciador automático con rebosadero
DuraSolid A

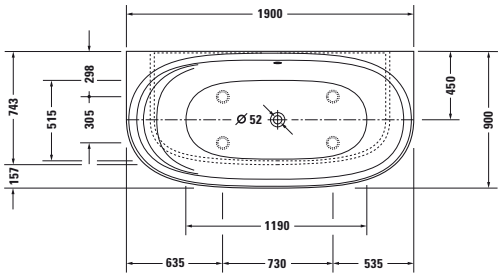

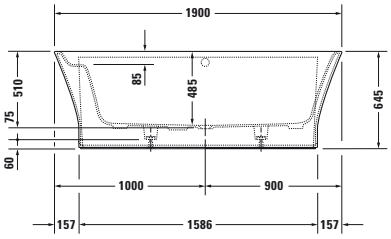

Bañera de hidromasaje (Euro)

Medida mm	Capacidad l	Nº de artículo	Sistema aire (XX X = AS 0)				
1900 x 900	205	**760364 00 0 XX X000**	5.180				

Equipamiento opcional para bañera de hidromasaje	Nº de artículo	Euro
Incremento, para vaciador automático con rebosadero Quadroval, con llenado por rebosadero *	**791252 00 0 00 1000**	275
Incremento, para vaciador automático con rebosadero Quadroval, con llenado por el vaciador **	**791275 00 0 00 1000**	496

Accesorios opcionales para bañera de hidromasaje		
Junta de insonorización	**790104 00 0 00 0000**	63
Montaje y puesta en marcha, mire pág. 287	**791302 00 0 00 0000**	321
Puesta en marcha, mire pág. 287	**791303 00 0 00 0000**	214

Infobox: ** Se necesita un interruptor de tubo, se recomienda el tubo de conexión # 790166 / * es necesario un interruptor de tubo o una grifería con seguridad integrada según DIN EN 1717, se recomienda un tubo de conexión # 790166

Cape Cod Design by Philippe Starck

Bañera de hidromasaje exenta, con faldón integral y bastidor, con una inclinación dorsal, con vaciador automático con rebosadero especial
DuraSolid A

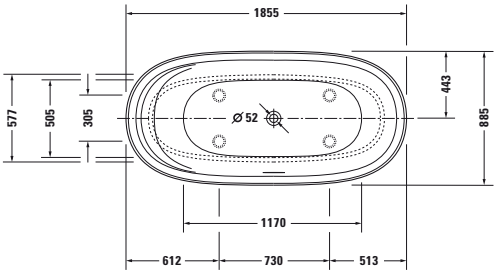

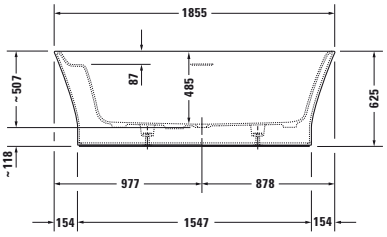

Bañera de hidromasaje (Euro)

Medida mm	Capacidad l	Nº de artículo	Sistema aire (XX X = AS 0)				
1855 x 885	205	**760330 00 0 XX X000**	6.615				

Accesorios opcionales para bañera de hidromasaje	Nº de artículo	Euro
Montaje y puesta en marcha, mire pág. 287	**791302 00 0 00 0000**	321
Puesta en marcha, mire pág. 287	**791303 00 0 00 0000**	214

Darling New Design by sieger design

Información de producto

Luz blanca LED situada debajo del borde de la bañera (opcional)

Bajo el amplio borde de bañera se puede colocar una cinta luminosa LED que ilumina indirectamente el faldón de la bañera. Se enciende y se apaga mediante un toque en el logo de Duravit que se encuentra en el borde de la bañera. Esta luz LED se puede combinar con todas las bañeras y bañeras de hidromasaje con faldón acrílico o mueble (excepto las versiones empotradas).

Alimentación eléctrica
220-240 V 50/60 Hz

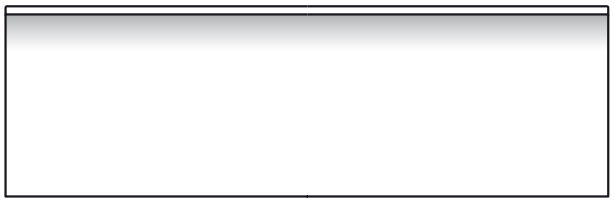

Darling New bañera y bañera de hidromasaje con faldón # 7X0238 - 7X0245: la luz blanca LED está colocada en la zona delantera.

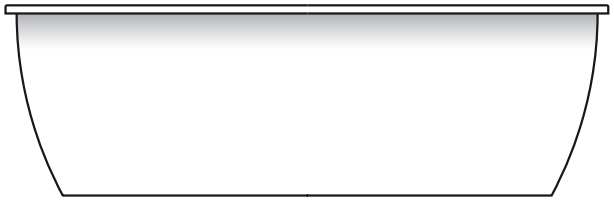

Darling New bañera y bañera de hidromasaje con faldón acrílico # 7X0246 - 7X0248: la luz blanca LED rodea toda la bañera.

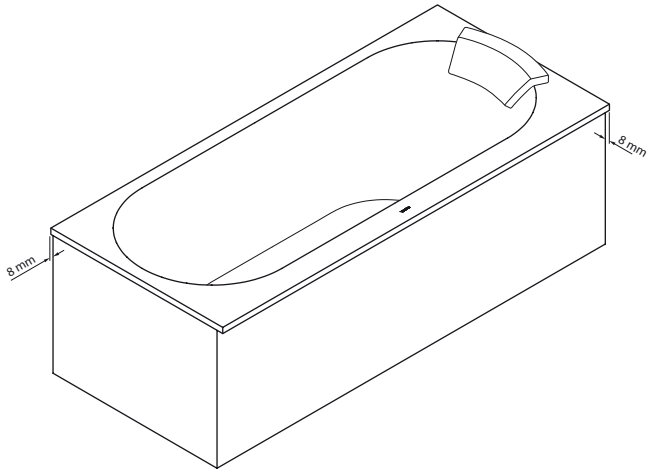

Faldón

En pedidos sin luz blanca LED
En combinaciones de bañeras rectangulares Darling New # 7X0238 - 7X0245 sin luz blanca LED debajo del borde de la bañera hay que pedir por omisión el faldón mueble con un retroceso de 8 mm.

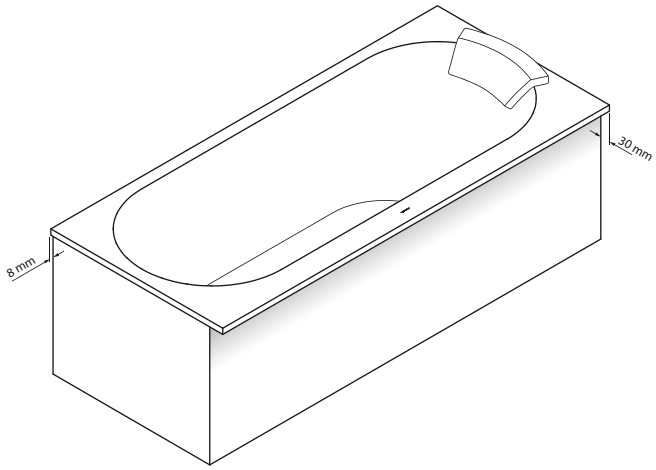

En pedidos con luz blanca LED
En combinación de bañeras rectangulares Darling New # 7X0238 - 7X0245 con luz blanca LED debajo del borde de la bañera hay que pedir el faldón con un retroceso más grande (~ 30 mm) en la parte frontal.

Darling New Design by sieger design

Bañera de hidromasaje rectangular, versión empotrada o para faldón, con inclinación dorsal izq., con bastidor y vaciador automático con rebosadero

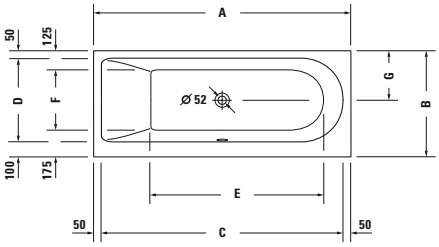

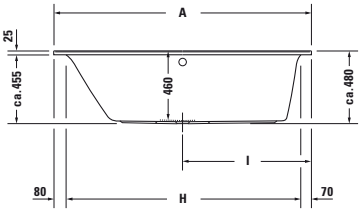

	A	B	C	D	E	F	G	H	I
7X0238	1600	700	1500	550	1050	400	325	1450	800
7X0240	1700	700	1600	550	1150	400	325	1550	850
7X0242	1700	750	1600	600	1150	450	350	1550	850

Bañera de hidromasaje (Euro)

Medida mm	Capacidad l	Nº de artículo	Jet E (XX X = JE 1)	Combi L (XX X = CL 1)
1600 x 700	120	**760238 00 0 XX X000**	5.385	8.631
1700 x 700	135	**760240 00 0 XX X000**	5.394	8.640
1700 x 750	160	**760242 00 0 XX X000**	5.411	8.656

Equipamiento opcional para bañera de hidromasaje	Nº de artículo	Euro
Incremento, para vaciador automático con rebosadero Quadroval, con llenado por rebosadero *	**791206 00 0 00 1000**	231
Luz blanca LED, debajo del borde de la bañera	**791847 00 0 00 0000**	834
Equipamiento opcional para Jet E		
Calefacción, para bañeras de hidromasaje con sistema Jet - E	**791882 00 0 00 0000**	818
Sistema de desinfección UV, para bañeras de hidromasaje con sistema Jet - E	**791884 00 0 00 0000**	1.114
Luz multicolor LED (sin foco luz blanca), para bañeras de hidromasaje con sistema Jet - E	**792801 00 0 00 1000**	2.081
Equipamiento opcional para Combi L		
Calefacción, para bañeras de hidromasaje con sistema Combi - L	**791883 00 0 00 0000**	1.384
Sistema de desinfección UV, para bañeras de hidromasaje con sistema Combi - L	**791887 00 0 00 0000**	1.114
Luz multicolor LED (sin foco luz blanca), para bañeras de hidromasaje con sistema Combi - L	**791892 00 0 00 1000**	2.081
Accesorios opcionales para bañera de hidromasaje		
Reposacabezas, recto, blanco	**790007 00 0 00 0000**	115
Anclaje de bañera	**790103 00 0 00 0000**	37
Junta de insonorización	**790104 00 0 00 0000**	63
Montaje y puesta en marcha, mire pág. 287	**791302 00 0 00 0000**	321
Puesta en marcha, mire pág. 287	**791303 00 0 00 0000**	214
Faldones para esta serie mire pág. 311 - 312		

Infobox: * es necesario un interruptor de tubo o una grifería con seguridad integrada según DIN EN 1717, se recomienda un tubo de conexión # 790159 / LED-luz blanca debajo del borde de la bañera solamente disponible para bañeras con faldón, no se puede montar en bañeras empotradas

Darling New Design by sieger design

Bañera de hidromasaje rectangular, versión empotrada o para faldón, con inclinación dorsal dcha., con bastidor y vaciador automático con rebosadero

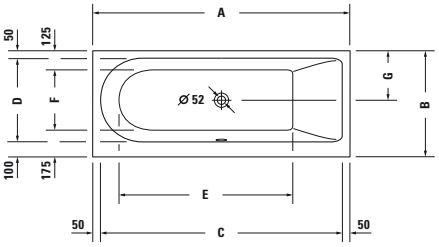

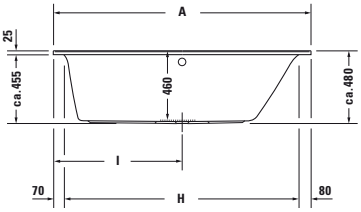

	A	B	C	D	E	F	G	H	I
7X0239	1600	700	1500	550	1050	400	325	1450	800
7X0241	1700	700	1600	550	1150	400	325	1550	850
7X0243	1700	750	1600	600	1150	450	350	1550	850

Bañera de hidromasaje (Euro)

Medida mm	Capacidad l	Nº de artículo	Jet E (XX X = JE 1)	Combi L (XX X = CL 1)
1600 x 700	120	**760239 00 0 XX X000**	5.385	8.631
1700 x 700	135	**760241 00 0 XX X000**	5.394	8.640
1700 x 750	160	**760243 00 0 XX X000**	5.411	8.656

Equipamiento opcional para bañera de hidromasaje	Nº de artículo	Euro
Incremento, para vaciador automático con rebosadero Quadroval, con llenado por rebosadero *	**791206 00 0 00 1000**	231
Luz blanca LED, debajo del borde de la bañera	**791847 00 0 00 0000**	834
Equipamiento opcional para Jet E		
Calefacción, para bañeras de hidromasaje con sistema Jet - E	**791882 00 0 00 0000**	818
Sistema de desinfección UV, para bañeras de hidromasaje con sistema Jet - E	**791884 00 0 00 0000**	1.114
Luz multicolor LED (sin foco luz blanca), para bañeras de hidromasaje con sistema Jet - E	**792801 00 0 00 1000**	2.081
Equipamiento opcional para Combi L		
Calefacción, para bañeras de hidromasaje con sistema Combi - L	**791883 00 0 00 0000**	1.384
Sistema de desinfección UV, para bañeras de hidromasaje con sistema Combi - L	**791887 00 0 00 0000**	1.114
Luz multicolor LED (sin foco luz blanca), para bañeras de hidromasaje con sistema Combi - L	**791892 00 0 00 1000**	2.081
Accesorios opcionales para bañera de hidromasaje		
Reposacabezas, recto, blanco	**790007 00 0 00 0000**	115
Anclaje de bañera	**790103 00 0 00 0000**	37
Junta de insonorización	**790104 00 0 00 0000**	63
Montaje y puesta en marcha, mire pág. 287	**791302 00 0 00 0000**	321
Puesta en marcha, mire pág. 287	**791303 00 0 00 0000**	214
Faldones para esta serie mire pág. 311 - 312		

Infobox: * es necesario un interruptor de tubo o una grifería con seguridad integrada según DIN EN 1717, se recomienda un tubo de conexión # 790159 / LED-luz blanca debajo del borde de la bañera solamente disponible para bañeras con faldón, no se puede montar en bañeras empotradas

Darling New Design by sieger design

Bañera de hidromasaje rectangular, versión empotrada o para faldón, con dos inclinaciones dorsales, con bastidor y vaciador automático con rebosadero

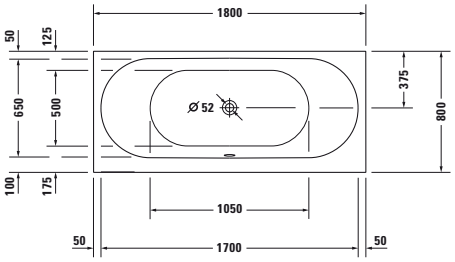

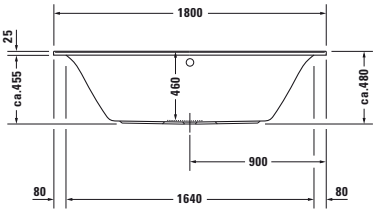

Bañera de hidromasaje (Euro)

Medida mm	Capacidad l	Nº de artículo	Jet E (XX X = JE 1)	Combi L (XX X = CL 1)
1800 x 800	165	**760244 00 0 XX X000**	5.582	8.828

Equipamiento opcional para bañera de hidromasaje	Nº de artículo	Euro
Incremento, para vaciador automático con rebosadero Quadroval, con llenado por rebosadero *	**791206 00 0 00 1000**	231
Incremento, para vaciador automático con rebosadero Quadroval, con llenado por el vaciador **	**791227 00 0 00 1000**	496
Luz blanca LED, debajo del borde de la bañera	**791847 00 0 00 0000**	834
Equipamiento opcional para Jet E		
Calefacción, para bañeras de hidromasaje con sistema Jet - E	**791882 00 0 00 0000**	818
Sistema de desinfección UV, para bañeras de hidromasaje con sistema Jet - E	**791884 00 0 00 0000**	1.114
Luz multicolor LED (sin foco luz blanca), para bañeras de hidromasaje con sistema Jet - E	**792801 00 0 00 1000**	2.081
Equipamiento opcional para Combi L		
Calefacción, para bañeras de hidromasaje con sistema Combi - L	**791883 00 0 00 0000**	1.384
Sistema de desinfección UV, para bañeras de hidromasaje con sistema Combi - L	**791887 00 0 00 0000**	1.114
Luz multicolor LED (sin foco luz blanca), para bañeras de hidromasaje con sistema Combi - L	**791892 00 0 00 1000**	2.081
Accesorios opcionales para bañera de hidromasaje		
Reposacabezas, curvado, blanco	**790008 00 0 00 0000**	115
Anclaje de bañera	**790103 00 0 00 0000**	37
Junta de insonorización	**790104 00 0 00 0000**	63
Montaje y puesta en marcha, mire pág. 287	**791302 00 0 00 0000**	321
Puesta en marcha, mire pág. 287	**791303 00 0 00 0000**	214
Faldones para esta serie mire pág. 311 - 312		

Infobox: * es necesario un interruptor de tubo o una grifería con seguridad integrada según DIN EN 1717, se recomienda un tubo de conexión # 790159 / ** Se necesita un interruptor de tubo, se recomienda el tubo de conexión # 790166 / LED-luz blanca debajo del borde de la bañera solamente disponible para bañeras con faldón, no se puede montar en bañeras empotradas

Darling New Design by sieger design

Bañera de hidromasaje rectangular, versión empotrada o para faldón, con dos inclinaciones dorsales, con bastidor y vaciador automático con rebosadero

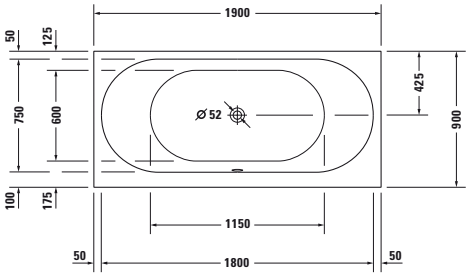

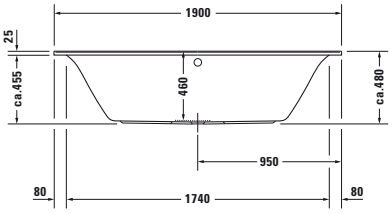

Bañera de hidromasaje (Euro)

Medida mm	Capacidad l	Nº de artículo	Jet E (XX X = JE 1)	Combi L (XX X = CL 1)
1900 x 900	170	**760245 00 0 XX X000**	5.742	8.988

Equipamiento opcional para bañera de hidromasaje	Nº de artículo	Euro
Incremento, para vaciador automático con rebosadero Quadroval, con llenado por rebosadero *	**791206 00 0 00 1000**	231
Incremento, para vaciador automático con rebosadero Quadroval, con llenado por el vaciador **	**791227 00 0 00 1000**	496
Luz blanca LED, debajo del borde de la bañera	**791847 00 0 00 0000**	834
Equipamiento opcional para Jet E		
Calefacción, para bañeras de hidromasaje con sistema Jet - E	**791882 00 0 00 0000**	818
Sistema de desinfección UV, para bañeras de hidromasaje con sistema Jet - E	**791884 00 0 00 0000**	1.114
Luz multicolor LED (sin foco luz blanca), para bañeras de hidromasaje con sistema Jet - E	**792801 00 0 00 1000**	2.081
Equipamiento opcional para Combi L		
Calefacción, para bañeras de hidromasaje con sistema Combi - L	**791883 00 0 00 0000**	1.384
Sistema de desinfección UV, para bañeras de hidromasaje con sistema Combi - L	**791887 00 0 00 0000**	1.114
Luz multicolor LED (sin foco luz blanca), para bañeras de hidromasaje con sistema Combi - L	**791892 00 0 00 1000**	2.081
Accesorios opcionales para bañera de hidromasaje		
Reposacabezas, curvado, blanco	**790008 00 0 00 0000**	115
Anclaje de bañera	**790103 00 0 00 0000**	37
Junta de insonorización	**790104 00 0 00 0000**	63
Montaje y puesta en marcha, mire pág. 287	**791302 00 0 00 0000**	321
Puesta en marcha, mire pág. 287	**791303 00 0 00 0000**	214
Faldones para esta serie mire pág. 311 - 312		

Infobox: * es necesario un interruptor de tubo o una grifería con seguridad integrada según DIN EN 1717, se recomienda un tubo de conexión # 790159 / ** Se necesita un interruptor de tubo, se recomienda el tubo de conexión # 790166 / LED-luz blanca debajo del borde de la bañera solamente disponible para bañeras con faldón, no se puede montar en bañeras empotradas

Darling New Design by sieger design

Bañera de hidromasaje rinconera izq., con faldón acrílico y bastidor, con dos inclinaciones dorsales, vaciador automático con rebosadero

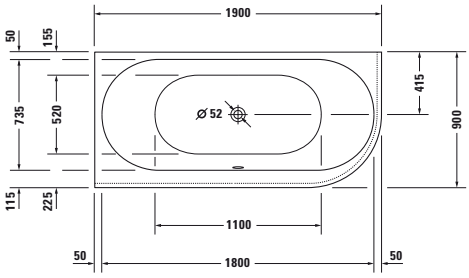

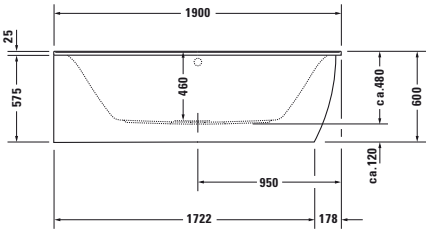

Bañera de hidromasaje (Euro)

Medida mm	Capacidad l	Nº de artículo	Jet E (XX X = JE 1)	Combi L (XX X = CL 1)
1900 x 900	185	**760246 00 0 XX X000**	7.128	10.374

Equipamiento opcional para bañera de hidromasaje	Nº de artículo	Euro
Incremento, para vaciador automático con rebosadero Quadroval, con llenado por rebosadero *	**791206 00 0 00 1000**	231
Incremento, para vaciador automático con rebosadero Quadroval, con llenado por el vaciador **	**791227 00 0 00 1000**	496
Luz blanca LED, debajo del borde de la bañera	**791848 00 0 00 0000**	928
Equipamiento opcional para Jet E		
Calefacción, para bañeras de hidromasaje con sistema Jet - E	**791882 00 0 00 0000**	818
Sistema de desinfección UV, para bañeras de hidromasaje con sistema Jet - E	**791884 00 0 00 0000**	1.114
Luz multicolor LED (sin foco luz blanca), para bañeras de hidromasaje con sistema Jet - E	**792801 00 0 00 1000**	2.081
Equipamiento opcional para Combi L		
Calefacción, para bañeras de hidromasaje con sistema Combi - L	**791883 00 0 00 0000**	1.384
Sistema de desinfección UV, para bañeras de hidromasaje con sistema Combi - L	**791887 00 0 00 0000**	1.114
Luz multicolor LED (sin foco luz blanca), para bañeras de hidromasaje con sistema Combi - L	**791892 00 0 00 1000**	2.081
Accesorios opcionales para bañera de hidromasaje		
Reposacabezas, curvado, blanco	**790008 00 0 00 0000**	115
Anclaje de bañera	**790103 00 0 00 0000**	37
Junta de insonorización	**790104 00 0 00 0000**	63
Montaje y puesta en marcha, mire pág. 287	**791302 00 0 00 0000**	321
Puesta en marcha, mire pág. 287	**791303 00 0 00 0000**	214

Infobox: * es necesario un interruptor de tubo o una grifería con seguridad integrada según DIN EN 1717, se recomienda un tubo de conexión # 790159 / ** Se necesita un interruptor de tubo, se recomienda el tubo de conexión # 790166

Darling New Design by sieger design

Bañera de hidromasaje rinconera dcha., con faldón acrílico y bastidor, con dos inclinaciones dorsales, vaciador automático con rebosadero

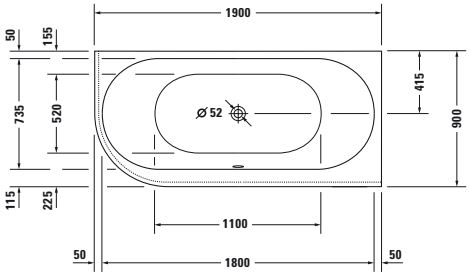

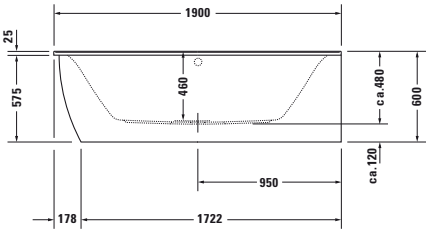

Bañera de hidromasaje (Euro)

Medida mm	Capacidad l	Nº de artículo	Jet E (XX X = JE 1)	Combi L (XX X = CL 1)
1900 x 900	185	**760247 00 0 XX X000**	7.128	10.374

Equipamiento opcional para bañera de hidromasaje	Nº de artículo	Euro
Incremento, para vaciador automático con rebosadero Quadroval, con llenado por rebosadero *	**791206 00 0 00 1000**	231
Incremento, para vaciador automático con rebosadero Quadroval, con llenado por el vaciador **	**791227 00 0 00 1000**	496
Luz blanca LED, debajo del borde de la bañera	**791848 00 0 00 0000**	928
Equipamiento opcional para Jet E		
Calefacción, para bañeras de hidromasaje con sistema Jet - E	**791882 00 0 00 0000**	818
Sistema de desinfección UV, para bañeras de hidromasaje con sistema Jet - E	**791884 00 0 00 0000**	1.114
Luz multicolor LED (sin foco luz blanca), para bañeras de hidromasaje con sistema Jet - E	**792801 00 0 00 1000**	2.081
Equipamiento opcional para Combi L		
Calefacción, para bañeras de hidromasaje con sistema Combi - L	**791883 00 0 00 0000**	1.384
Sistema de desinfección UV, para bañeras de hidromasaje con sistema Combi - L	**791887 00 0 00 0000**	1.114
Luz multicolor LED (sin foco luz blanca), para bañeras de hidromasaje con sistema Combi - L	**791892 00 0 00 1000**	2.081
Accesorios opcionales para bañera de hidromasaje		
Reposacabezas, curvado, blanco	**790008 00 0 00 0000**	115
Anclaje de bañera	**790103 00 0 00 0000**	37
Junta de insonorización	**790104 00 0 00 0000**	63
Montaje y puesta en marcha, mire pág. 287	**791302 00 0 00 0000**	321
Puesta en marcha, mire pág. 287	**791303 00 0 00 0000**	214

Infobox: * es necesario un interruptor de tubo o una grifería con seguridad integrada según DIN EN 1717, se recomienda un tubo de conexión # 790159 / ** Se necesita un interruptor de tubo, se recomienda el tubo de conexión # 790166

Darling New Design by sieger design

Bañera de hidromasaje versión delante de pared, con faldón acrílico y bastidor, con dos inclinaciones dorsales, vaciador automático con rebosadero

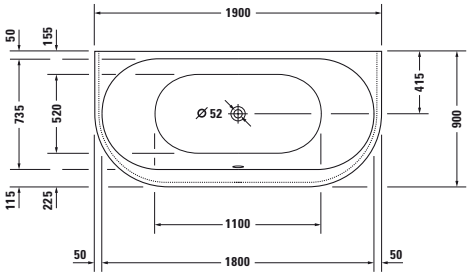

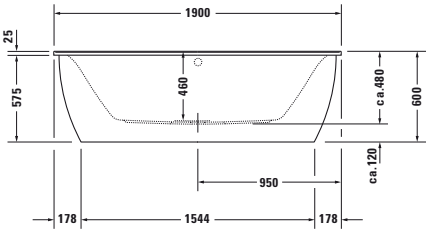

Bañera de hidromasaje (Euro)

Medida mm	Capacidad l	Nº de artículo	Jet E (XX X = JE 1)	Combi L (XX X = CL 1)
1900 x 900	170	**760248 00 0 XX X000**	7.240	10.486

Equipamiento opcional para bañera de hidromasaje	Nº de artículo	Euro
Incremento, para vaciador automático con rebosadero Quadroval, con llenado por rebosadero *	**791206 00 0 00 1000**	231
Incremento, para vaciador automático con rebosadero Quadroval, con llenado por el vaciador **	**791227 00 0 00 1000**	496
Luz blanca LED, debajo del borde de la bañera	**791849 00 0 00 0000**	1.007
Equipamiento opcional para Jet E		
Calefacción, para bañeras de hidromasaje con sistema Jet - E	**791882 00 0 00 0000**	818
Sistema de desinfección UV, para bañeras de hidromasaje con sistema Jet - E	**791884 00 0 00 0000**	1.114
Luz multicolor LED (sin foco luz blanca), para bañeras de hidromasaje con sistema Jet - E	**792801 00 0 00 1000**	2.081
Equipamiento opcional para Combi L		
Calefacción, para bañeras de hidromasaje con sistema Combi - L	**791883 00 0 00 0000**	1.384
Sistema de desinfección UV, para bañeras de hidromasaje con sistema Combi - L	**791887 00 0 00 0000**	1.114
Luz multicolor LED (sin foco luz blanca), para bañeras de hidromasaje con sistema Combi - L	**791892 00 0 00 1000**	2.081
Accesorios opcionales para bañera de hidromasaje		
Reposacabezas, curvado, blanco	**790008 00 0 00 0000**	115
Anclaje de bañera	**790103 00 0 00 0000**	37
Junta de insonorización	**790104 00 0 00 0000**	63
Montaje y puesta en marcha, mire pág. 287	**791302 00 0 00 0000**	321
Puesta en marcha, mire pág. 287	**791303 00 0 00 0000**	214

Infobox: * es necesario un interruptor de tubo o una grifería con seguridad integrada según DIN EN 1717, se recomienda un tubo de conexión # 790159 / ** Se necesita un interruptor de tubo, se recomienda el tubo de conexión # 790166

Daro Design by Duravit

Bañera de hidromasaje rectangular, versión empotrada, con una inclinación dorsal, con bastidor y vaciador automático con rebosadero

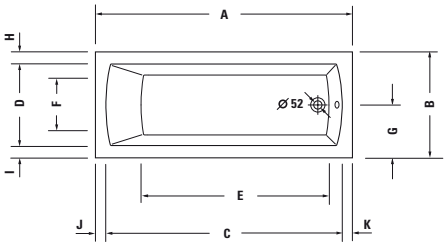

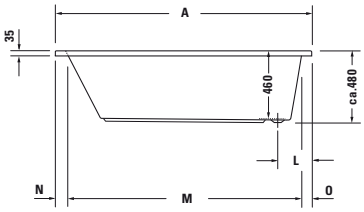

	A	B	C	D	E	F	G	H	I	J	K	L	M	N	O
7X0141	1700	700	1570	550	1245	400	350	75	75	65	65	240	1560	75	65
7X0027	1700	750	1570	600	1240	400	375	75	75	65	65	240	1540	85	75

Bañera de hidromasaje (Euro)

Medida mm	Capacidad l	Nº de artículo	Jet E (XX X = JE 1)	Combi L (XX X = CL 1)
1700 x 700	150	**760141 00 0 XX X000**	5.224	8.470
1700 x 750	160	**760027 00 0 XX X000**	5.351	8.597

Equipamiento opcional para bañera de hidromasaje	Nº de artículo	Euro
Incremento, para vaciador automático con rebosadero Quadroval, con llenado por rebosadero *	**791205 00 0 00 1000**	239
Equipamiento opcional para Jet E		
Calefacción, para bañeras de hidromasaje con sistema Jet - E	**791882 00 0 00 0000**	818
Sistema de desinfección UV, para bañeras de hidromasaje con sistema Jet - E	**791884 00 0 00 0000**	1.114
Luz multicolor LED (sin foco luz blanca), para bañeras de hidromasaje con sistema Jet - E	**792801 00 0 00 1000**	2.081
Equipamiento opcional para Combi L		
Calefacción, para bañeras de hidromasaje con sistema Combi - L	**791883 00 0 00 0000**	1.384
Sistema de desinfección UV, para bañeras de hidromasaje con sistema Combi - L	**791887 00 0 00 0000**	1.114
Luz multicolor LED (sin foco luz blanca), para bañeras de hidromasaje con sistema Combi - L	**791892 00 0 00 1000**	2.081
Accesorios opcionales para bañera de hidromasaje		
Anclaje de bañera	**790103 00 0 00 0000**	37
Junta de insonorización	**790104 00 0 00 0000**	63
Montaje y puesta en marcha, mire pág. 287	**791302 00 0 00 0000**	321
Puesta en marcha, mire pág. 287	**791303 00 0 00 0000**	214

Infobox: * es necesario un interruptor de tubo o una grifería con seguridad integrada según DIN EN 1717, se recomienda un tubo de conexión # 790159

Daro Design by Duravit

Bañera de hidromasaje rectangular, versión empotrada, con dos inclinaciones dorsales, con bastidor y vaciador automático con rebosadero

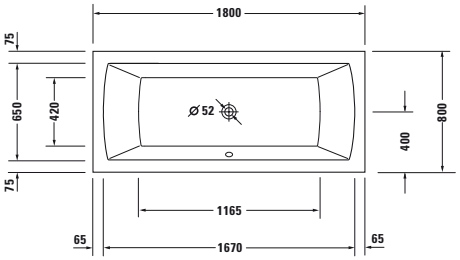

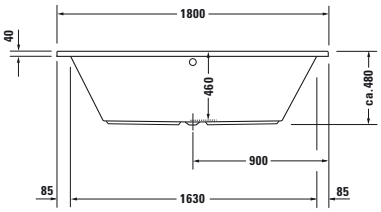

Bañera de hidromasaje (Euro)

Medida mm	Capacidad l	Nº de artículo	Jet E (XX X = JE 1)	Combi L (XX X = CL 1)
1800 x 800	185	**760028 00 0 XX X000**	5.558	8.804

Equipamiento opcional para bañera de hidromasaje	Nº de artículo	Euro
Incremento, para vaciador automático con rebosadero Quadroval, con llenado por rebosadero *	**791206 00 0 00 1000**	231
Equipamiento opcional para Jet E		
Calefacción, para bañeras de hidromasaje con sistema Jet - E	**791882 00 0 00 0000**	818
Sistema de desinfección UV, para bañeras de hidromasaje con sistema Jet - E	**791884 00 0 00 0000**	1.114
Luz multicolor LED (sin foco luz blanca), para bañeras de hidromasaje con sistema Jet - E	**792801 00 0 00 1000**	2.081
Equipamiento opcional para Combi L		
Calefacción, para bañeras de hidromasaje con sistema Combi - L	**791883 00 0 00 0000**	1.384
Sistema de desinfección UV, para bañeras de hidromasaje con sistema Combi - L	**791887 00 0 00 0000**	1.114
Luz multicolor LED (sin foco luz blanca), para bañeras de hidromasaje con sistema Combi - L	**791892 00 0 00 1000**	2.081
Accesorios opcionales para bañera de hidromasaje		
Anclaje de bañera	**790103 00 0 00 0000**	37
Junta de insonorización	**790104 00 0 00 0000**	63
Montaje y puesta en marcha, mire pág. 287	**791302 00 0 00 0000**	321
Puesta en marcha, mire pág. 287	**791303 00 0 00 0000**	214

Infobox: * es necesario un interruptor de tubo o una grifería con seguridad integrada según DIN EN 1717, se recomienda un tubo de conexión # 790159

D-Code Design by sieger design

Bañera de hidromasaje rectangular, versión empotrada, con una inclinación dorsal, desagüe en la zona plantar, con bastidor y vaciador automático con rebosadero

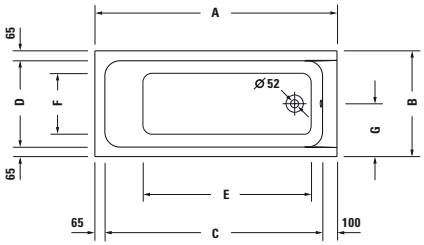

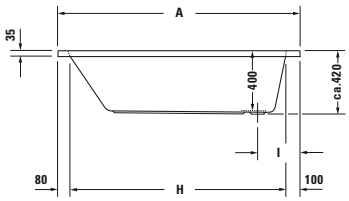

	A	B	C	D	E	F	G	H	I
7X0095	1500	750	1335	620	1015	460	375	1320	290
7X0096	1600	700	1435	570	1115	400	350	1420	280
7X0098	1700	700	1535	570	1210	400	350	1520	275
7X0100	1700	750	1535	620	1200	430	375	1520	280

Bañera de hidromasaje (Euro)

Medida mm	Capacidad l	Nº de artículo	Jet Project (XX X = JP 1)				
1500 x 750	95	**760095 00 0 XX X000**	2.062				
1600 x 700	100	**760096 00 0 XX X000**	2.065				
1700 x 700	110	**760098 00 0 XX X000**	2.075				
1700 x 750	120	**760100 00 0 XX X000**	2.111				

Accesorios opcionales para bañera de hidromasaje	Nº de artículo	Euro
Anclaje de bañera	**790125 00 0 00 0000**	17
Junta de insonorización	**790126 00 0 00 0000**	18
Puesta en marcha, mire pág. 287	**791303 00 0 00 0000**	214
Montaje y puesta en marcha, mire pág. 287	**791302 00 0 00 0000**	321
Faldones acrílicos para esta serie mire pág. 546		

D-Code Design by sieger design

Bañera de hidromasaje rectangular, versión empotrada, con una inclinación dorsal, desagüe central, con bastidor y vaciador automático con rebosadero

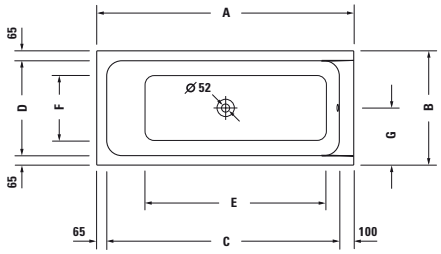

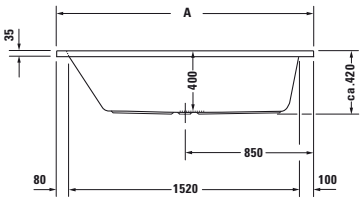

	A	B	C	D	E	F	G
7X0097	1700	700	1535	570	1210	400	350
7X0099	1700	750	1535	620	1200	430	375

Bañera de hidromasaje (Euro)

Medida mm	Capacidad l	Nº de artículo	Jet Project (XX X = JP 1)
1700 x 700	110	**760097 00 0 XX X000**	2.075
1700 x 750	120	**760099 00 0 XX X000**	2.111

Accesorios opcionales para bañera de hidromasaje	Nº de artículo	Euro
Anclaje de bañera	**790125 00 0 00 0000**	17
Junta de insonorización	**790126 00 0 00 0000**	18
Montaje y puesta en marcha, mire pág. 287	**791302 00 0 00 0000**	321
Puesta en marcha, mire pág. 287	**791303 00 0 00 0000**	214
Faldones acrílicos para esta serie mire pág. 546		

D-Code Design by sieger design

Bañera de hidromasaje rectangular, versión empotrada, con dos inclinaciones dorsales, desagüe central, con bastidor y vaciador automático con rebosadero

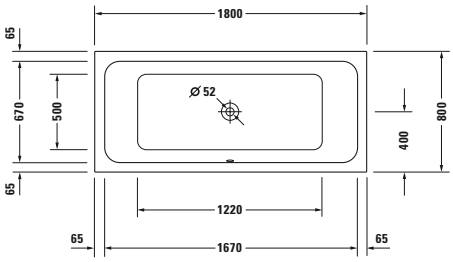

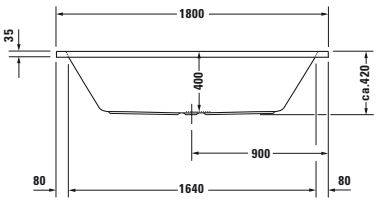

Bañera de hidromasaje (Euro)

Medida mm	Capacidad l	Nº de artículo	Jet Project (XX X = JP 1)				
1800 x 800	150	**760101 00 0 XX X000**	2.210				

Accesorios opcionales para bañera de hidromasaje	Nº de artículo	Euro
Anclaje de bañera	**790125 00 0 00 0000**	17
Junta de insonorización	**790126 00 0 00 0000**	18
Puesta en marcha, mire pág. 287	**791303 00 0 00 0000**	214
Montaje y puesta en marcha, mire pág. 287	**791302 00 0 00 0000**	321
Faldones acrílicos para esta serie mire pág. 546		

D-Code Design by sieger design

Bañera de hidromasaje versión rinconera, versión empotrada, con dos inclinaciones dorsales, con bastidor y vaciador automático con rebosadero

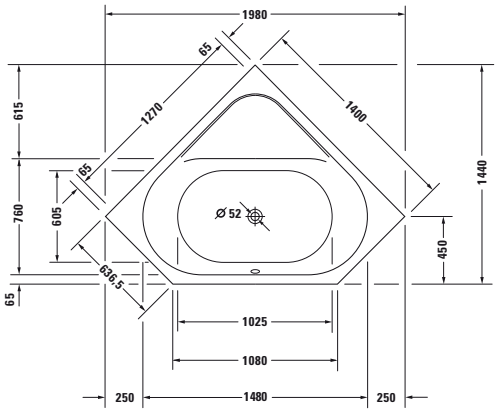

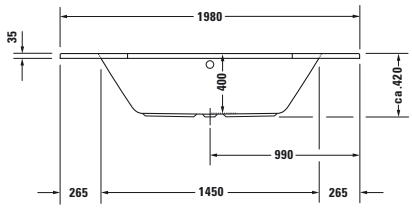

Bañera de hidromasaje (Euro)

Medida mm	Capacidad l	Nº de artículo	Jet Project (XX X = JP 1)				
1400 x 1400	140	**760137 00 0 XX X000**	2.234				

Accesorios opcionales para bañera de hidromasaje	Nº de artículo	Euro
Anclaje de bañera	**790125 00 0 00 0000**	17
Junta de insonorización	**790126 00 0 00 0000**	18
Puesta en marcha, mire pág. 287	**791303 00 0 00 0000**	214
Montaje y puesta en marcha, mire pág. 287	**791302 00 0 00 0000**	321

D-Code Design by sieger design

Bañera de hidromasaje hexágono, versión empotrada, con dos inclinaciones dorsales, con bastidor y vaciador automático con rebosadero

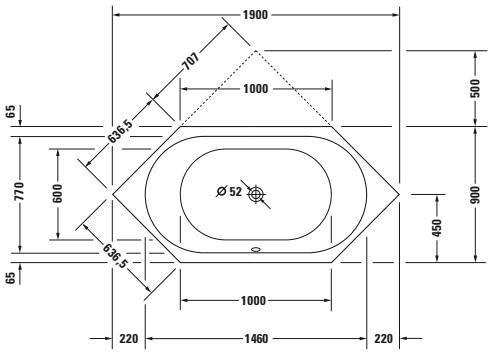

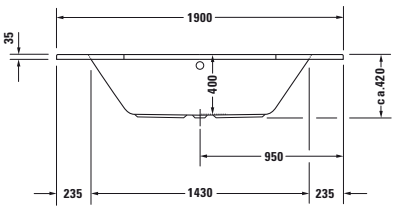

Bañera de hidromasaje (Euro)

Medida mm	Capacidad l	Nº de artículo	Jet Project (XX X = JP 1)				
1900 x 900	140	**760138 00 0 XX X000**	2.287				

Accesorios opcionales para bañera de hidromasaje	Nº de artículo	Euro
Anclaje de bañera	**790125 00 0 00 0000**	17
Junta de insonorización	**790126 00 0 00 0000**	18
Puesta en marcha, mire pág. 287	**791303 00 0 00 0000**	214
Montaje y puesta en marcha, mire pág. 287	**791302 00 0 00 0000**	321

DuraSquare Design by Duravit

Bañera de hidromasaje rectangular, versión empotrada, con bastidor, con dos inclinaciones dorsales, vaciador automático con rebosadero
DuraSolid A

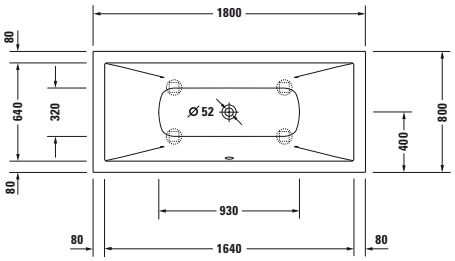

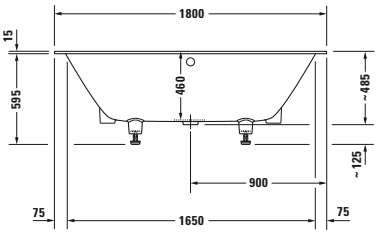

Bañera de hidromasaje (Euro)

Medida mm	Capacidad l	Nº de artículo	Sistema aire (XX X = AS 0)				
1800 x 800	170	**760426 00 0 XX X000**	4.125				

Equipamiento opcional para bañera de hidromasaje	Nº de artículo	Euro
Incremento, para vaciador automático con rebosadero Quadroval, con llenado por rebosadero *	**791274 00 0 00 1000**	239
Incremento, para vaciador automático con rebosadero Quadroval, con llenado por el vaciador **	**791270 00 0 00 1000**	496

Accesorios opcionales para bañera de hidromasaje		
Junta de insonorización	**790104 00 0 00 0000**	63
Montaje y puesta en marcha, mire pág. 287	**791302 00 0 00 0000**	321
Puesta en marcha, mire pág. 287	**791303 00 0 00 0000**	214

Infobox: * es necesario un interruptor de tubo o una grifería con seguridad integrada según DIN EN 1717, se recomienda un tubo de conexión # 790166 / ** Se necesita un interruptor de tubo, se recomienda el tubo de conexión # 790166

DuraSquare Design by Duravit

Bañera de hidromasaje rinconera izq., con faldón integral y bastidor, con dos inclinaciones dorsales, vaciador automático con rebosadero
DuraSolid A

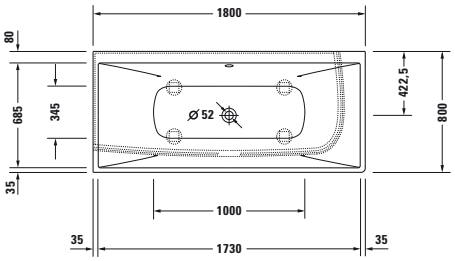

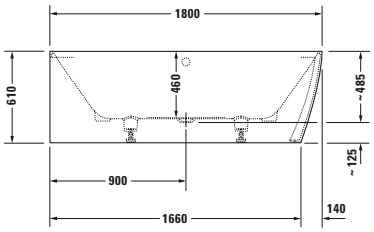

Bañera de hidromasaje (Euro)

Medida mm	Capacidad l	Nº de artículo	Sistema aire (XX X = AS 0)				
1800 x 800	195	**760427 00 0 XX X000**	5.541				

Equipamiento opcional para bañera de hidromasaje	Nº de artículo	Euro
Incremento, para vaciador automático con rebosadero Quadroval, con llenado por rebosadero *	**791252 00 0 00 1000**	275
Incremento, para vaciador automático con rebosadero Quadroval, con llenado por el vaciador **	**791275 00 0 00 1000**	496

Accesorios opcionales para bañera de hidromasaje		
Junta de insonorización	**790104 00 0 00 0000**	63
Montaje y puesta en marcha, mire pág. 287	**791302 00 0 00 0000**	321
Puesta en marcha, mire pág. 287	**791303 00 0 00 0000**	214

Infobox: ** Se necesita un interruptor de tubo, se recomienda el tubo de conexión # 790166 / * es necesario un interruptor de tubo o una grifería con seguridad integrada según DIN EN 1717, se recomienda un tubo de conexión # 790166

DuraSquare Design by Duravit

Bañera de hidromasaje rinconera dcha., con faldón integral y bastidor, con dos inclinaciones dorsales, vaciador automático con rebosadero
DuraSolid A

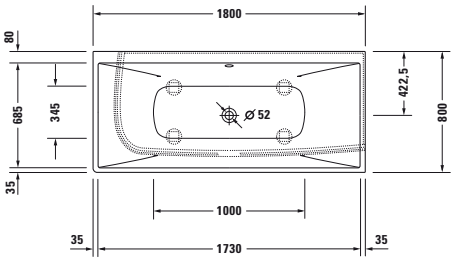

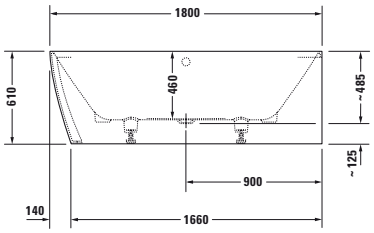

Bañera de hidromasaje (Euro)

Medida mm	Capacidad l	Nº de artículo	Sistema aire (XX X = AS 0)				
1800 x 800	195	**760428 00 0 XX X000**	5.541				

Equipamiento opcional para bañera de hidromasaje	Nº de artículo	Euro
Incremento, para vaciador automático con rebosadero Quadroval, con llenado por rebosadero *	**791252 00 0 00 1000**	275
Incremento, para vaciador automático con rebosadero Quadroval, con llenado por el vaciador **	**791275 00 0 00 1000**	496

Accesorios opcionales para bañera de hidromasaje		
Junta de insonorización	**790104 00 0 00 0000**	63
Montaje y puesta en marcha, mire pág. 287	**791302 00 0 00 0000**	321
Puesta en marcha, mire pág. 287	**791303 00 0 00 0000**	214

Infobox: ** Se necesita un interruptor de tubo, se recomienda el tubo de conexión # 790166 / * es necesario un interruptor de tubo o una grifería con seguridad integrada según DIN EN 1717, se recomienda un tubo de conexión # 790166

DuraSquare Design by Duravit

Bañera de hidromasaje versión delante de pared, con faldón integral y bastidor, con dos inclinaciones dorsales, vaciador automático con rebosadero
DuraSolid A

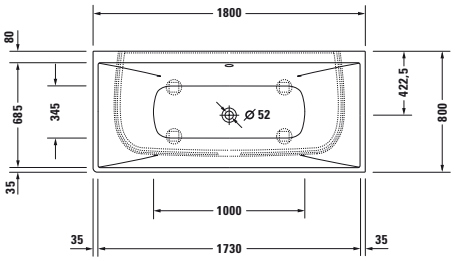

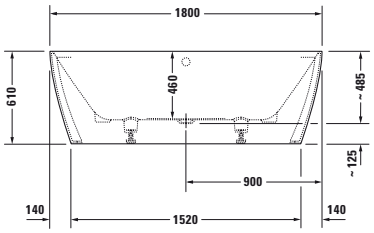

Bañera de hidromasaje (Euro)

Medida mm	Capacidad l	Nº de artículo	Sistema aire (XX X = AS 0)				
1800 x 800	195	**760429 00 0 XX X000**	5.541				

Equipamiento opcional para bañera de hidromasaje	Nº de artículo	Euro
Incremento, para vaciador automático con rebosadero Quadroval, con llenado por rebosadero *	**791252 00 0 00 1000**	275
Incremento, para vaciador automático con rebosadero Quadroval, con llenado por el vaciador **	**791275 00 0 00 1000**	496

Accesorios opcionales para bañera de hidromasaje		
Junta de insonorización	**790104 00 0 00 0000**	63
Montaje y puesta en marcha, mire pág. 287	**791302 00 0 00 0000**	321
Puesta en marcha, mire pág. 287	**791303 00 0 00 0000**	214

Infobox: ** Se necesita un interruptor de tubo, se recomienda el tubo de conexión # 790166 / * es necesario un interruptor de tubo o una grifería con seguridad integrada según DIN EN 1717, se recomienda un tubo de conexión # 790166

DuraSquare Design by Duravit

Bañera de hidromasaje exenta, con faldón integral y bastidor, con dos inclinaciones dorsales, con vaciador automático con rebosadero especial
DuraSolid A

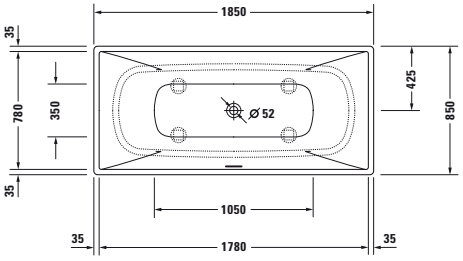

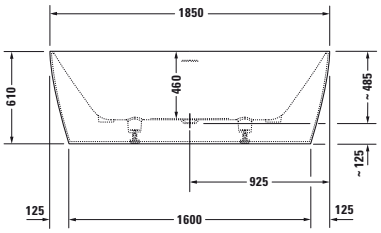

Bañera de hidromasaje (Euro)

Medida mm	Capacidad l	Nº de artículo	Sistema aire (XX X = AS 0)				
1850 x 850	250	**760430 00 0 XX X000**	6.571				

Accesorios opcionales para bañera de hidromasaje	Nº de artículo	Euro
Montaje y puesta en marcha, mire pág. 287	**791302 00 0 00 0000**	321
Puesta en marcha, mire pág. 287	**791303 00 0 00 0000**	214

DuraStyle Design by Matteo Thun & Antonio Rodriguez

Bañera de hidromasaje rectangular, versión empotrada o para faldón, con inclinación dorsal izq., con bastidor y vaciador automático con rebosadero

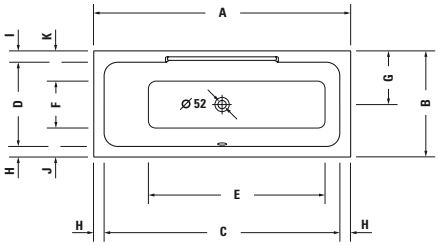

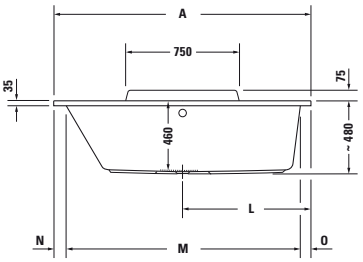

	A	B	C	D	E	F	G	H	I	J	K	L	M	N	O	P
7X0292	1600	700	1460	555	1070	310	355	70	75	190	200	800	1450	80	70	1580
7X0294	1700	700	1560	555	1170	310	355	70	75	190	200	850	1550	80	70	1680
7X0296	1700	750	1540	570	1080	285	385	80	100	220	245	850	1530	90	80	1680

Bañera de hidromasaje (Euro)

Medida mm	Capacidad l	Nº de artículo	Jet E (XX X = JE 1)	Combi L (XX X = CL 1)
1600 x 700	130	**760292 00 0 XX X000**	5.029	8.275
1700 x 700	140	**760294 00 0 XX X000**	5.058	8.303
1700 x 750	170	**760296 00 0 XX X000**	5.084	8.329

Equipamiento opcional para bañera de hidromasaje	Nº de artículo	Euro
Incremento, para vaciador automático con rebosadero Quadroval, con llenado por rebosadero *	**791206 00 0 00 1000**	231
Equipamiento opcional para Jet E		
Calefacción, para bañeras de hidromasaje con sistema Jet - E	**791882 00 0 00 0000**	818
Sistema de desinfección UV, para bañeras de hidromasaje con sistema Jet - E	**791884 00 0 00 0000**	1.114
Luz multicolor LED (sin foco luz blanca), para bañeras de hidromasaje con sistema Jet - E	**792801 00 0 00 1000**	2.081
Equipamiento opcional para Combi L		
Calefacción, para bañeras de hidromasaje con sistema Combi - L	**791883 00 0 00 0000**	1.384
Sistema de desinfección UV, para bañeras de hidromasaje con sistema Combi - L	**791887 00 0 00 0000**	1.114
Luz multicolor LED (sin foco luz blanca), para bañeras de hidromasaje con sistema Combi - L	**791892 00 0 00 1000**	2.081
Accesorios opcionales para bañera de hidromasaje		
Anclaje de bañera	**790103 00 0 00 0000**	37
Junta de insonorización	**790104 00 0 00 0000**	63
Montaje y puesta en marcha, mire pág. 287	**791302 00 0 00 0000**	321
Puesta en marcha, mire pág. 287	**791303 00 0 00 0000**	214
Faldones para esta serie mire pág. 332 - 333		

Infobox: * es necesario un interruptor de tubo o una grifería con seguridad integrada según DIN EN 1717, se recomienda un tubo de conexión # 790159

DuraStyle Design by Matteo Thun & Antonio Rodriguez

Bañera de hidromasaje rectangular, versión empotrada o para faldón, con inclinación dorsal dcha., con bastidor y vaciador automático con rebosadero

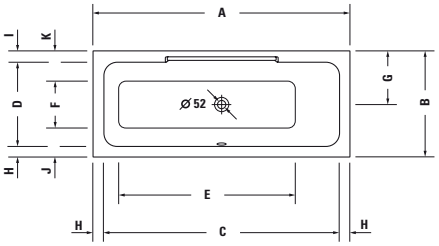

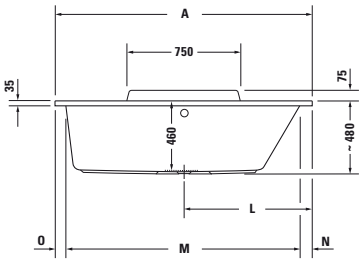

	A	B	C	D	E	F	G	H	I	J	K	L	M	N	O	P
7X0293	1600	700	1460	555	1070	310	355	70	75	190	200	800	1450	80	70	1580
7X0295	1700	700	1560	555	1170	310	355	70	75	190	200	850	1550	80	70	1680
7X0297	1700	750	1540	570	1080	285	385	80	100	220	245	850	1530	90	80	1680

Bañera de hidromasaje (Euro)

Medida mm	Capacidad l	Nº de artículo	Jet E (XX X = JE 1)	Combi L (XX X = CL 1)
1600 x 700	130	**760293 00 0 XX X000**	5.029	8.275
1700 x 700	140	**760295 00 0 XX X000**	5.058	8.303
1700 x 750	170	**760297 00 0 XX X000**	5.084	8.329

Equipamiento opcional para bañera de hidromasaje	Nº de artículo	Euro
Incremento, para vaciador automático con rebosadero Quadroval, con llenado por rebosadero *	**791206 00 0 00 1000**	231
Equipamiento opcional para Jet E		
Calefacción, para bañeras de hidromasaje con sistema Jet - E	**791882 00 0 00 0000**	818
Sistema de desinfección UV, para bañeras de hidromasaje con sistema Jet - E	**791884 00 0 00 0000**	1.114
Luz multicolor LED (sin foco luz blanca), para bañeras de hidromasaje con sistema Jet - E	**792801 00 0 00 1000**	2.081
Equipamiento opcional para Combi L		
Calefacción, para bañeras de hidromasaje con sistema Combi - L	**791883 00 0 00 0000**	1.384
Sistema de desinfección UV, para bañeras de hidromasaje con sistema Combi - L	**791887 00 0 00 0000**	1.114
Luz multicolor LED (sin foco luz blanca), para bañeras de hidromasaje con sistema Combi - L	**791892 00 0 00 1000**	2.081
Accesorios opcionales para bañera de hidromasaje		
Anclaje de bañera	**790103 00 0 00 0000**	37
Junta de insonorización	**790104 00 0 00 0000**	63
Montaje y puesta en marcha, mire pág. 287	**791302 00 0 00 0000**	321
Puesta en marcha, mire pág. 287	**791303 00 0 00 0000**	214
Faldones para esta serie mire pág. 332 - 333		

Infobox: * es necesario un interruptor de tubo o una grifería con seguridad integrada según DIN EN 1717, se recomienda un tubo de conexión # 790159

DuraStyle Design by Matteo Thun & Antonio Rodriguez

Bañera de hidromasaje rectangular, versión empotrada o para faldón, con dos inclinaciones dorsales, con bastidor y vaciador automático con rebosadero

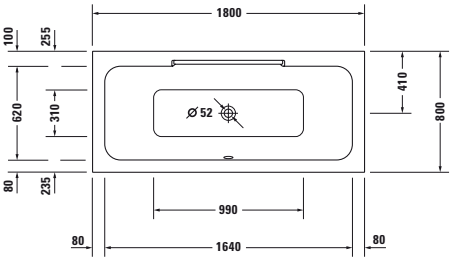

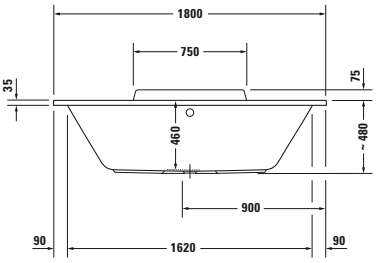

Bañera de hidromasaje (Euro)

Medida mm	Capacidad l	Nº de artículo	Jet E (XX X = JE 1)	Combi L (XX X = CL 1)
1800 x 800	180	**760298 00 0 XX X000**	5.185	8.431

Equipamiento opcional para bañera de hidromasaje	Nº de artículo	Euro
Incremento, para vaciador automático con rebosadero Quadroval, con llenado por rebosadero *	**791206 00 0 00 1000**	231
Incremento, para vaciador automático con rebosadero Quadroval, con llenado por el vaciador **	**791227 00 0 00 1000**	496
Equipamiento opcional para Jet E		
Calefacción, para bañeras de hidromasaje con sistema Jet - E	**791882 00 0 00 0000**	818
Sistema de desinfección UV, para bañeras de hidromasaje con sistema Jet - E	**791884 00 0 00 0000**	1.114
Luz multicolor LED (sin foco luz blanca), para bañeras de hidromasaje con sistema Jet - E	**792801 00 0 00 1000**	2.081
Equipamiento opcional para Combi L		
Calefacción, para bañeras de hidromasaje con sistema Combi - L	**791883 00 0 00 0000**	1.384
Sistema de desinfección UV, para bañeras de hidromasaje con sistema Combi - L	**791887 00 0 00 0000**	1.114
Luz multicolor LED (sin foco luz blanca), para bañeras de hidromasaje con sistema Combi - L	**791892 00 0 00 1000**	2.081
Accesorios opcionales para bañera de hidromasaje		
Anclaje de bañera	**790103 00 0 00 0000**	37
Junta de insonorización	**790104 00 0 00 0000**	63
Montaje y puesta en marcha, mire pág. 287	**791302 00 0 00 0000**	321
Puesta en marcha, mire pág. 287	**791303 00 0 00 0000**	214
Faldones para esta serie mire pág. 332 - 333		

Infobox: * es necesario un interruptor de tubo o una grifería con seguridad integrada según DIN EN 1717, se recomienda un tubo de conexión # 790159 / ** Se necesita un interruptor de tubo, se recomienda el tubo de conexión # 790166

DuraStyle Design by Matteo Thun & Antonio Rodriguez

Bañera de hidromasaje rectangular, versión empotrada o para faldón, con dos inclinaciones dorsales, con bastidor y vaciador automático con rebosadero

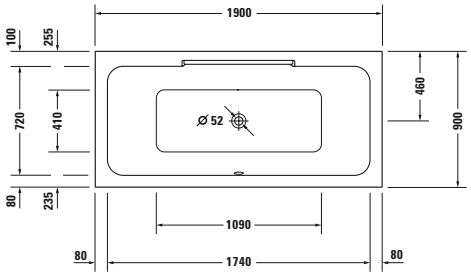

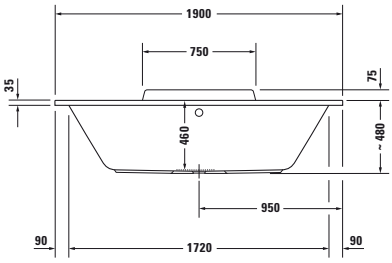

Bañera de hidromasaje (Euro)

Medida mm	Capacidad l	Nº de artículo	Jet E (XX X = JE 1)	Combi L (XX X = CL 1)
1900 x 900	250	**760299 00 0 XX X000**	5.305	8.550

Equipamiento opcional para bañera de hidromasaje	Nº de artículo	Euro
Incremento, para vaciador automático con rebosadero Quadroval, con llenado por rebosadero *	**791206 00 0 00 1000**	231
Incremento, para vaciador automático con rebosadero Quadroval, con llenado por el vaciador **	**791227 00 0 00 1000**	496
Equipamiento opcional para Jet E		
Calefacción, para bañeras de hidromasaje con sistema Jet - E	**791882 00 0 00 0000**	818
Sistema de desinfección UV, para bañeras de hidromasaje con sistema Jet - E	**791884 00 0 00 0000**	1.114
Luz multicolor LED (sin foco luz blanca), para bañeras de hidromasaje con sistema Jet - E	**792801 00 0 00 1000**	2.081
Equipamiento opcional para Combi L		
Calefacción, para bañeras de hidromasaje con sistema Combi - L	**791883 00 0 00 0000**	1.384
Sistema de desinfección UV, para bañeras de hidromasaje con sistema Combi - L	**791887 00 0 00 0000**	1.114
Luz multicolor LED (sin foco luz blanca), para bañeras de hidromasaje con sistema Combi - L	**791892 00 0 00 1000**	2.081
Accesorios opcionales para bañera de hidromasaje		
Anclaje de bañera	**790103 00 0 00 0000**	37
Junta de insonorización	**790104 00 0 00 0000**	63
Montaje y puesta en marcha, mire pág. 287	**791302 00 0 00 0000**	321
Puesta en marcha, mire pág. 287	**791303 00 0 00 0000**	214
Faldones para esta serie mire pág. 332 - 333		

Infobox: * es necesario un interruptor de tubo o una grifería con seguridad integrada según DIN EN 1717, se recomienda un tubo de conexión # 790159 / ** Se necesita un interruptor de tubo, se recomienda el tubo de conexión # 790166

Happy D.2 Design by sieger design

Bañera de hidromasaje rectangular, versión empotrada, con inclinación dorsal izq., con bastidor y vaciador automático con rebosadero

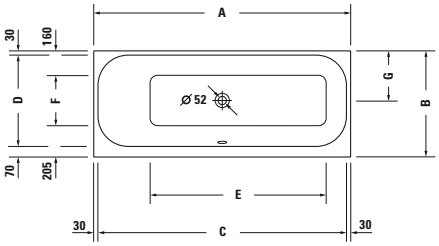

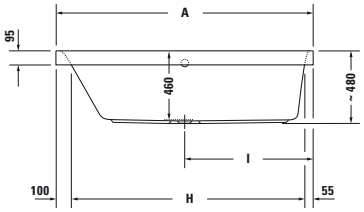

	A	B	C	D	E	F	G	H	I
7X0308	1600	700	1540	600	1055	335	330	1445	800
7X0310	1700	700	1640	600	1165	335	330	1545	850
7X0312	1700	750	1640	650	1165	385	355	1545	850

Bañera de hidromasaje (Euro)

Medida mm	Capacidad l	Nº de artículo	Jet E (XX X = JE 1)	Combi L (XX X = CL 1)
1600 x 700	145	**760308 00 0 XX X000**	5.289	8.535
1700 x 700	150	**760310 00 0 XX X000**	5.299	8.545
1700 x 750	180	**760312 00 0 XX X000**	5.313	8.559

Equipamiento opcional para bañera de hidromasaje	Nº de artículo	Euro
Incremento, para vaciador automático con rebosadero Quadroval, con llenado por rebosadero *	**791206 00 0 00 1000**	231
Equipamiento opcional para Jet E		
Calefacción, para bañeras de hidromasaje con sistema Jet - E	**791882 00 0 00 0000**	818
Sistema de desinfección UV, para bañeras de hidromasaje con sistema Jet - E	**791884 00 0 00 0000**	1.114
Luz multicolor LED (sin foco luz blanca), para bañeras de hidromasaje con sistema Jet - E	**792801 00 0 00 1000**	2.081
Equipamiento opcional para Combi L		
Calefacción, para bañeras de hidromasaje con sistema Combi - L	**791883 00 0 00 0000**	1.384
Sistema de desinfección UV, para bañeras de hidromasaje con sistema Combi - L	**791887 00 0 00 0000**	1.114
Luz multicolor LED (sin foco luz blanca), para bañeras de hidromasaje con sistema Combi - L	**791892 00 0 00 1000**	2.081
Accesorios opcionales para bañera de hidromasaje		
Reposacabezas, blanco	**790009 00 0 00 0000**	150
Anclaje de bañera	**790103 00 0 00 0000**	37
Junta de insonorización	**790104 00 0 00 0000**	63
Montaje y puesta en marcha, mire pág. 287	**791302 00 0 00 0000**	321
Puesta en marcha, mire pág. 287	**791303 00 0 00 0000**	214

Infobox: * es necesario un interruptor de tubo o una grifería con seguridad integrada según DIN EN 1717, se recomienda un tubo de conexión # 790159

Happy D.2 Design by sieger design

Bañera de hidromasaje rectangular, versión empotrada, con inclinación dorsal dcha., con bastidor y vaciador automático con rebosadero

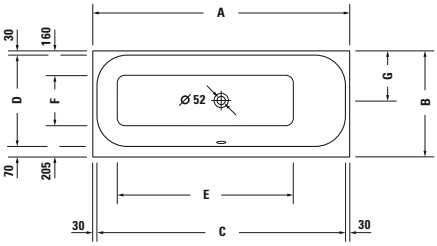

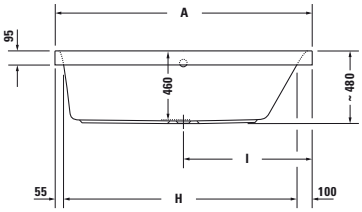

	A	B	C	D	E	F	G	H	I
7X0309	1600	700	1540	600	1055	335	330	1445	800
7X0311	1700	700	1640	600	1165	335	330	1545	850
7X0313	1700	750	1640	650	1165	385	355	1545	850

Bañera de hidromasaje (Euro)

Medida mm	Capacidad l	Nº de artículo	Jet E (XX X = JE 1)	Combi L (XX X = CL 1)
1600 x 700	145	**760309 00 0 XX X000**	5.289	8.535
1700 x 700	150	**760311 00 0 XX X000**	5.299	8.545
1700 x 750	180	**760313 00 0 XX X000**	5.313	8.559

Equipamiento opcional para bañera de hidromasaje	Nº de artículo	Euro
Incremento, para vaciador automático con rebosadero Quadroval, con llenado por rebosadero *	**791206 00 0 00 1000**	231
Equipamiento opcional para Jet E		
Calefacción, para bañeras de hidromasaje con sistema Jet - E	**791882 00 0 00 0000**	818
Sistema de desinfección UV, para bañeras de hidromasaje con sistema Jet - E	**791884 00 0 00 0000**	1.114
Luz multicolor LED (sin foco luz blanca), para bañeras de hidromasaje con sistema Jet - E	**792801 00 0 00 1000**	2.081
Equipamiento opcional para Combi L		
Calefacción, para bañeras de hidromasaje con sistema Combi - L	**791883 00 0 00 0000**	1.384
Sistema de desinfección UV, para bañeras de hidromasaje con sistema Combi - L	**791887 00 0 00 0000**	1.114
Luz multicolor LED (sin foco luz blanca), para bañeras de hidromasaje con sistema Combi - L	**791892 00 0 00 1000**	2.081
Accesorios opcionales para bañera de hidromasaje		
Reposacabezas, blanco	**790009 00 0 00 0000**	150
Anclaje de bañera	**790103 00 0 00 0000**	37
Junta de insonorización	**790104 00 0 00 0000**	63
Montaje y puesta en marcha, mire pág. 287	**791302 00 0 00 0000**	321
Puesta en marcha, mire pág. 287	**791303 00 0 00 0000**	214

Infobox: * es necesario un interruptor de tubo o una grifería con seguridad integrada según DIN EN 1717, se recomienda un tubo de conexión # 790159

Happy D.2 Design by sieger design

Bañera de hidromasaje rectangular, versión empotrada, con dos inclinaciones dorsales, con bastidor y vaciador automático con rebosadero

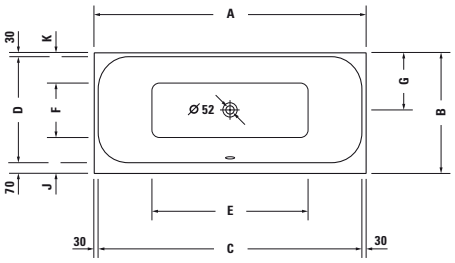

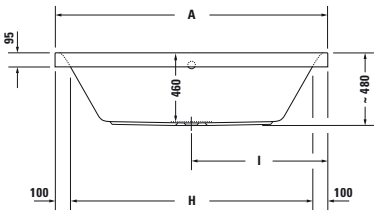

	A	B	C	D	E	F	G	H	I	J	K
7X0314	1800	800	1740	700	1030	360	380	1600	900	240	200
7X0315	1900	900	1840	800	1130	465	430	1700	950	235	200

Bañera de hidromasaje (Euro)

Medida mm	Capacidad l	Nº de artículo	Jet E (XX X = JE 1)	Combi L (XX X = CL 1)
1800 x 800	180	**760314 00 0 XX X000**	5.464	8.710
1900 x 900	260	**760315 00 0 XX X000**	5.680	8.926

Equipamiento opcional para bañera de hidromasaje	Nº de artículo	Euro
Incremento, para vaciador automático con rebosadero Quadroval, con llenado por rebosadero *	**791206 00 0 00 1000**	231
Incremento, para vaciador automático con rebosadero Quadroval, con llenado por el vaciador **	**791227 00 0 00 1000**	496
Equipamiento opcional para Jet E		
Calefacción, para bañeras de hidromasaje con sistema Jet - E	**791882 00 0 00 0000**	818
Sistema de desinfección UV, para bañeras de hidromasaje con sistema Jet - E	**791884 00 0 00 0000**	1.114
Luz multicolor LED (sin foco luz blanca), para bañeras de hidromasaje con sistema Jet - E	**792801 00 0 00 1000**	2.081
Equipamiento opcional para Combi L		
Calefacción, para bañeras de hidromasaje con sistema Combi - L	**791883 00 0 00 0000**	1.384
Sistema de desinfección UV, para bañeras de hidromasaje con sistema Combi - L	**791887 00 0 00 0000**	1.114
Luz multicolor LED (sin foco luz blanca), para bañeras de hidromasaje con sistema Combi - L	**791892 00 0 00 1000**	2.081
Accesorios opcionales para bañera de hidromasaje		
Reposacabezas, blanco	**790009 00 0 00 0000**	150
Anclaje de bañera	**790103 00 0 00 0000**	37
Junta de insonorización	**790104 00 0 00 0000**	63
Montaje y puesta en marcha, mire pág. 287	**791302 00 0 00 0000**	321
Puesta en marcha, mire pág. 287	**791303 00 0 00 0000**	214

Infobox: * es necesario un interruptor de tubo o una grifería con seguridad integrada según DIN EN 1717, se recomienda un tubo de conexión # 790159 / ** Se necesita un interruptor de tubo, se recomienda el tubo de conexión # 790166

Happy D.2 Design by sieger design

Bañera de hidromasaje rinconera izq., con dos inclinaciones dorsales, con faldón acrílico integrado y bastidor, vaciador automático con rebosadero

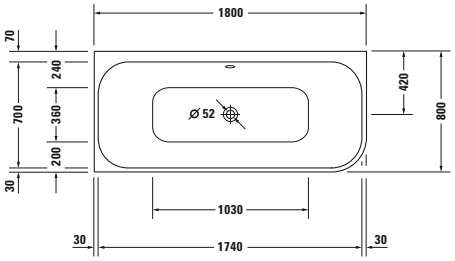

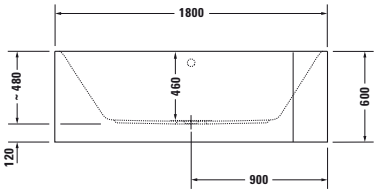

Bañera de hidromasaje (Euro)

Medida mm	Capacidad l	Nº de artículo	Jet E (XX X = JE 1)	Combi L (XX X = CL 1)
1800 x 800	180	**760316 00 0 XX X000**	6.985	10.230

Equipamiento opcional para bañera de hidromasaje	Nº de artículo	Euro
Incremento, para vaciador automático con rebosadero Quadroval, con llenado por rebosadero *	**791206 00 0 00 1000**	231
Incremento, para vaciador automático con rebosadero Quadroval, con llenado por el vaciador **	**791229 00 0 00 1000**	522
Equipamiento opcional para Jet E		
Calefacción, para bañeras de hidromasaje con sistema Jet - E	**791882 00 0 00 0000**	818
Sistema de desinfección UV, para bañeras de hidromasaje con sistema Jet - E	**791884 00 0 00 0000**	1.114
Luz multicolor LED (sin foco luz blanca), para bañeras de hidromasaje con sistema Jet - E	**792801 00 0 00 1000**	2.081
Equipamiento opcional para Combi L		
Calefacción, para bañeras de hidromasaje con sistema Combi - L	**791883 00 0 00 0000**	1.384
Sistema de desinfección UV, para bañeras de hidromasaje con sistema Combi - L	**791887 00 0 00 0000**	1.114
Luz multicolor LED (sin foco luz blanca), para bañeras de hidromasaje con sistema Combi - L	**791892 00 0 00 1000**	2.081
Accesorios opcionales para bañera de hidromasaje		
Reposacabezas, blanco	**790009 00 0 00 0000**	150
Junta de insonorización	**790104 00 0 00 0000**	63
Montaje y puesta en marcha, mire pág. 287	**791302 00 0 00 0000**	321
Puesta en marcha, mire pág. 287	**791303 00 0 00 0000**	214

Infobox: * es necesario un interruptor de tubo o una grifería con seguridad integrada según DIN EN 1717, se recomienda un tubo de conexión # 790159 / ** Se necesita un interruptor de tubo, se recomienda el tubo de conexión # 790166 / Por favor, tener en cuenta que el faldón integrado tiene una inclinación de desmoldeo condicionado por el proceso de fabricación, lo que significa que no es vertical

Happy D.2 Design by sieger design

Bañera de hidromasaje rinconera dcha., con dos inclinaciones dorsales, con faldón acrílico integrado y bastidor, vaciador automático con rebosadero

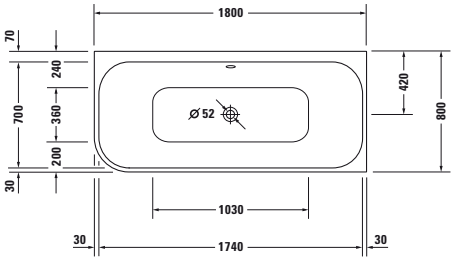

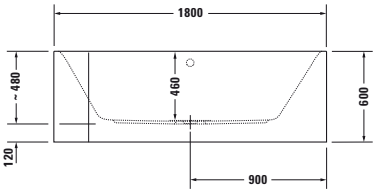

Bañera de hidromasaje (Euro)

Medida mm	Capacidad l	Nº de artículo	Jet E (XX X = JE 1)	Combi L (XX X = CL 1)
1800 x 800	180	**760317 00 0 XX X000**	6.985	10.230

Equipamiento opcional para bañera de hidromasaje	Nº de artículo	Euro
Incremento, para vaciador automático con rebosadero Quadroval, con llenado por rebosadero *	**791206 00 0 00 1000**	231
Incremento, para vaciador automático con rebosadero Quadroval, con llenado por el vaciador **	**791229 00 0 00 1000**	522
Equipamiento opcional para Jet E		
Calefacción, para bañeras de hidromasaje con sistema Jet - E	**791882 00 0 00 0000**	818
Sistema de desinfección UV, para bañeras de hidromasaje con sistema Jet - E	**791884 00 0 00 0000**	1.114
Luz multicolor LED (sin foco luz blanca), para bañeras de hidromasaje con sistema Jet - E	**792801 00 0 00 1000**	2.081
Equipamiento opcional para Combi L		
Calefacción, para bañeras de hidromasaje con sistema Combi - L	**791883 00 0 00 0000**	1.384
Sistema de desinfección UV, para bañeras de hidromasaje con sistema Combi - L	**791887 00 0 00 0000**	1.114
Luz multicolor LED (sin foco luz blanca), para bañeras de hidromasaje con sistema Combi - L	**791892 00 0 00 1000**	2.081
Accesorios opcionales para bañera de hidromasaje		
Reposacabezas, blanco	**790009 00 0 00 0000**	150
Junta de insonorización	**790104 00 0 00 0000**	63
Montaje y puesta en marcha, mire pág. 287	**791302 00 0 00 0000**	321
Puesta en marcha, mire pág. 287	**791303 00 0 00 0000**	214

Infobox: * es necesario un interruptor de tubo o una grifería con seguridad integrada según DIN EN 1717, se recomienda un tubo de conexión # 790159 / ** Se necesita un interruptor de tubo, se recomienda el tubo de conexión # 790166 / Por favor, tener en cuenta que el faldón integrado tiene una inclinación de desmoldeo condicionado por el proceso de fabricación, lo que significa que no es vertical

Happy D.2 Design by sieger design

Bañera de hidromasaje versión delante de pared, con dos inclinaciones dorsales, con faldón acrílico integrado y bastidor, vaciador automático con rebosadero

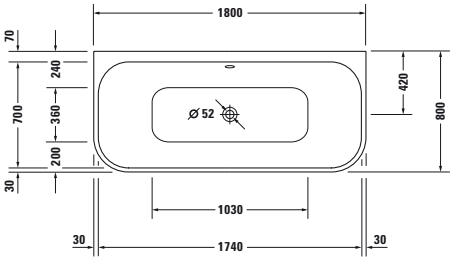

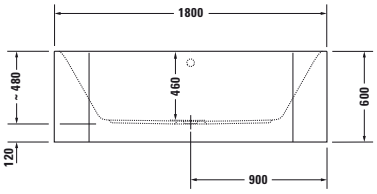

Bañera de hidromasaje (Euro)

Medida mm	Capacidad l	Nº de artículo	Jet E (XX X = JE 1)	Combi L (XX X = CL 1)
1800 x 800	180	**760318 00 0 XX X000**	6.985	10.230

Equipamiento opcional para bañera de hidromasaje	Nº de artículo	Euro
Incremento, para vaciador automático con rebosadero Quadroval, con llenado por rebosadero *	**791206 00 0 00 1000**	231
Incremento, para vaciador automático con rebosadero Quadroval, con llenado por el vaciador **	**791229 00 0 00 1000**	522
Equipamiento opcional para Jet E		
Calefacción, para bañeras de hidromasaje con sistema Jet - E	**791882 00 0 00 0000**	818
Sistema de desinfección UV, para bañeras de hidromasaje con sistema Jet - E	**791884 00 0 00 0000**	1.114
Luz multicolor LED (sin foco luz blanca), para bañeras de hidromasaje con sistema Jet - E	**792801 00 0 00 1000**	2.081
Equipamiento opcional para Combi L		
Calefacción, para bañeras de hidromasaje con sistema Combi - L	**791883 00 0 00 0000**	1.384
Sistema de desinfección UV, para bañeras de hidromasaje con sistema Combi - L	**791887 00 0 00 0000**	1.114
Luz multicolor LED (sin foco luz blanca), para bañeras de hidromasaje con sistema Combi - L	**791892 00 0 00 1000**	2.081
Accesorios opcionales para bañera de hidromasaje		
Reposacabezas, blanco	**790009 00 0 00 0000**	150
Junta de insonorización	**790104 00 0 00 0000**	63
Montaje y puesta en marcha, mire pág. 287	**791302 00 0 00 0000**	321
Puesta en marcha, mire pág. 287	**791303 00 0 00 0000**	214

Infobox: * es necesario un interruptor de tubo o una grifería con seguridad integrada según DIN EN 1717, se recomienda un tubo de conexión # 790159 / ** Se necesita un interruptor de tubo, se recomienda el tubo de conexión # 790166 / Por favor, tener en cuenta que el faldón integrado tiene una inclinación de desmoldeo condicionado por el proceso de fabricación, lo que significa que no es vertical

Happy D.2 Design by sieger design

Bañera de hidromasaje exenta, con dos inclinaciones dorsales, con faldón acrílico y bastidor, vaciador automático con rebosadero

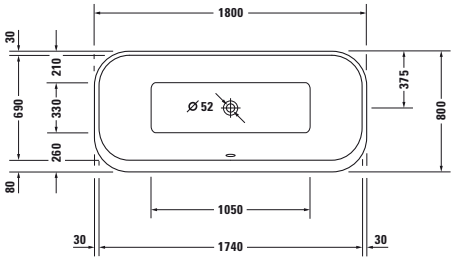

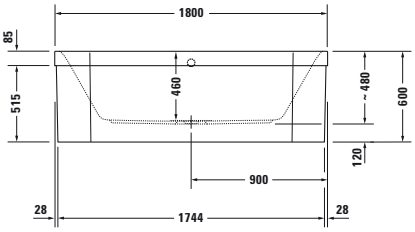

Bañera de hidromasaje (Euro)

Medida mm	Capacidad l	Nº de artículo	Jet E (XX X = JE 1)	Combi L (XX X = CL 1)
1800 x 800	170	**760319 00 0 XX X000**	8.912	12.157

Equipamiento opcional para bañera de hidromasaje	Nº de artículo	Euro
Incremento, para vaciador automático con rebosadero Quadroval, con llenado por rebosadero *	**791206 00 0 00 1000**	231
Incremento, para vaciador automático con rebosadero Quadroval, con llenado por el vaciador **	**791229 00 0 00 1000**	522
Equipamiento opcional para Jet E		
Calefacción, para bañeras de hidromasaje con sistema Jet - E	**791882 00 0 00 0000**	818
Sistema de desinfección UV, para bañeras de hidromasaje con sistema Jet - E	**791884 00 0 00 0000**	1.114
Luz multicolor LED (sin foco luz blanca), para bañeras de hidromasaje con sistema Jet - E	**792801 00 0 00 1000**	2.081
Equipamiento opcional para Combi L		
Calefacción, para bañeras de hidromasaje con sistema Combi - L	**791883 00 0 00 0000**	1.384
Sistema de desinfección UV, para bañeras de hidromasaje con sistema Combi - L	**791887 00 0 00 0000**	1.114
Luz multicolor LED (sin foco luz blanca), para bañeras de hidromasaje con sistema Combi - L	**791892 00 0 00 1000**	2.081
Accesorios opcionales para bañera de hidromasaje		
Reposacabezas, blanco	**790009 00 0 00 0000**	150
Montaje y puesta en marcha, mire pág. 287	**791302 00 0 00 0000**	321
Puesta en marcha, mire pág. 287	**791303 00 0 00 0000**	214

Infobox: * es necesario un interruptor de tubo o una grifería con seguridad integrada según DIN EN 1717, se recomienda un tubo de conexión # 790159 / ** Se necesita un interruptor de tubo, se recomienda el tubo de conexión # 790166

Happy D.2 Design by sieger design

Bañera de hidromasaje con borde, con dos inclinaciones dorsales, con bastidor y vaciador automático con rebosadero

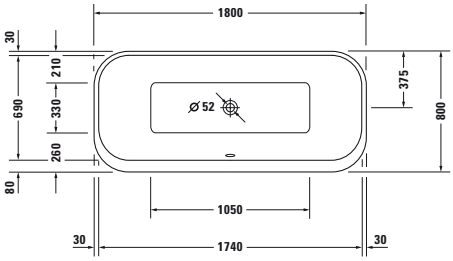

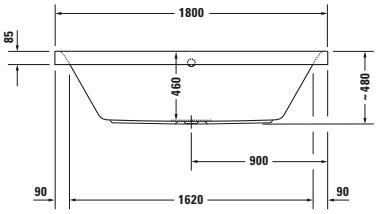

Bañera de hidromasaje (Euro)

Medida mm	Capacidad l	Nº de artículo	Jet E (XX X = JE 1)	Combi L (XX X = CL 1)
1800 x 800	170	**760320 00 0 XX X000**	5.589	8.834

Equipamiento opcional para bañera de hidromasaje	Nº de artículo	Euro
Incremento, para vaciador automático con rebosadero Quadroval, con llenado por rebosadero *	**791206 00 0 00 1000**	231
Incremento, para vaciador automático con rebosadero Quadroval, con llenado por el vaciador **	**791227 00 0 00 1000**	496
Equipamiento opcional para Jet E		
Calefacción, para bañeras de hidromasaje con sistema Jet - E	**791882 00 0 00 0000**	818
Sistema de desinfección UV, para bañeras de hidromasaje con sistema Jet - E	**791884 00 0 00 0000**	1.114
Luz multicolor LED (sin foco luz blanca), para bañeras de hidromasaje con sistema Jet - E	**792801 00 0 00 1000**	2.081
Equipamiento opcional para Combi L		
Calefacción, para bañeras de hidromasaje con sistema Combi - L	**791883 00 0 00 0000**	1.384
Sistema de desinfección UV, para bañeras de hidromasaje con sistema Combi - L	**791887 00 0 00 0000**	1.114
Luz multicolor LED (sin foco luz blanca), para bañeras de hidromasaje con sistema Combi - L	**791892 00 0 00 1000**	2.081
Accesorios opcionales para bañera de hidromasaje		
Reposacabezas, blanco	**790009 00 0 00 0000**	150
Montaje y puesta en marcha, mire pág. 287	**791302 00 0 00 0000**	321
Puesta en marcha, mire pág. 287	**791303 00 0 00 0000**	214

Infobox: * es necesario un interruptor de tubo o una grifería con seguridad integrada según DIN EN 1717, se recomienda un tubo de conexión # 790159 / ** Se necesita un interruptor de tubo, se recomienda el tubo de conexión # 790166

Luv Design by Cecilie Manz

Bañera de hidromasaje rinconera izq., con faldón integral y bastidor, con dos inclinaciones dorsales, vaciador automático con rebosadero
DuraSolid A

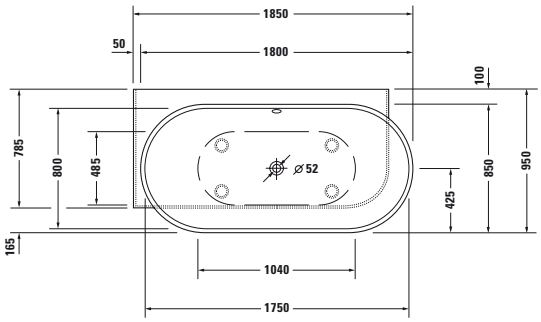

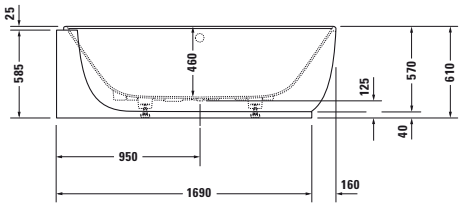

Bañera de hidromasaje (Euro)

Medida mm	Capacidad l	Nº de artículo	Sistema aire (XX X = AS 0)				
1850 x 950	252	**760431 00 0 XX X000**	5.541				

Equipamiento opcional para bañera de hidromasaje	Nº de artículo	Euro
Incremento, para vaciador automático con rebosadero Quadroval, con llenado por rebosadero *	**791252 00 0 00 1000**	275
Incremento, para vaciador automático con rebosadero Quadroval, con llenado por el vaciador **	**791275 00 0 00 1000**	496
Incremento, para agujeros de grifería en el borde de la bañera, a partir de ancho de borde 100 mm	**790650 00 0 00 0000**	119

Accesorios opcionales para bañera de hidromasaje		
Junta de insonorización	**790104 00 0 00 0000**	63
Montaje y puesta en marcha, mire pág. 287	**791302 00 0 00 0000**	321
Puesta en marcha, mire pág. 287	**791303 00 0 00 0000**	214

Infobox: ** Se necesita un interruptor de tubo, se recomienda el tubo de conexión # 790166 / * es necesario un interruptor de tubo o una grifería con seguridad integrada según DIN EN 1717, se recomienda un tubo de conexión # 790166

Luv Design by Cecilie Manz

Bañera de hidromasaje rinconera dcha., con faldón integral y bastidor, con dos inclinaciones dorsales, vaciador automático con rebosadero
DuraSolid A

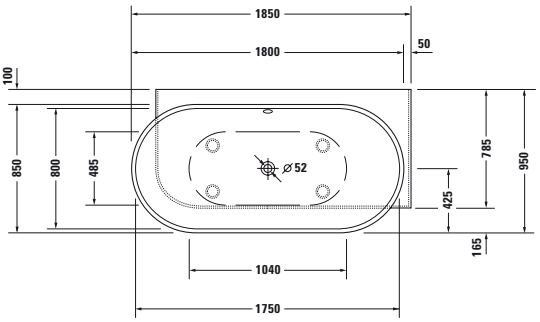

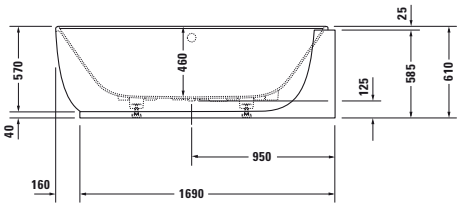

Bañera de hidromasaje (Euro)

Medida mm	Capacidad l	Nº de artículo	Sistema aire (XX X = AS 0)				
1850 x 950	252	**760432 00 0 XX X000**	5.541				

Equipamiento opcional para bañera de hidromasaje	Nº de artículo	Euro
Incremento, para vaciador automático con rebosadero Quadroval, con llenado por rebosadero *	**791252 00 0 00 1000**	275
Incremento, para vaciador automático con rebosadero Quadroval, con llenado por el vaciador **	**791275 00 0 00 1000**	496
Incremento, para agujeros de grifería en el borde de la bañera, a partir de ancho de borde 100 mm	**790650 00 0 00 0000**	119

Accesorios opcionales para bañera de hidromasaje		
Junta de insonorización	**790104 00 0 00 0000**	63
Montaje y puesta en marcha, mire pág. 287	**791302 00 0 00 0000**	321
Puesta en marcha, mire pág. 287	**791303 00 0 00 0000**	214

Infobox: ** Se necesita un interruptor de tubo, se recomienda el tubo de conexión # 790166 / * es necesario un interruptor de tubo o una grifería con seguridad integrada según DIN EN 1717, se recomienda un tubo de conexión # 790166

Luv Design by Cecilie Manz

Bañera de hidromasaje versión delante de pared, con faldón integral y bastidor, con dos inclinaciones dorsales, vaciador automático con rebosadero
DuraSolid A

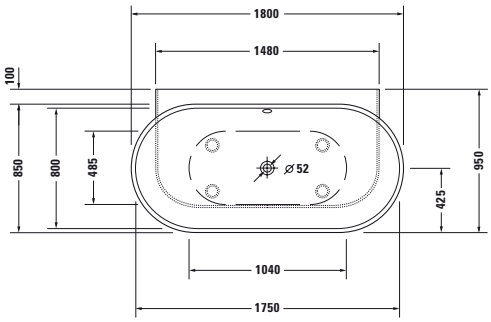

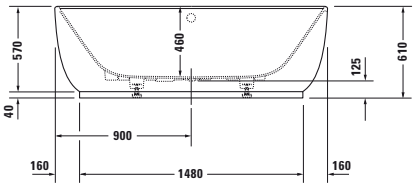

Bañera de hidromasaje (Euro)

Medida mm	Capacidad l	Nº de artículo	Sistema aire (XX X = AS 0)				
1800 x 950	252	**760433 00 0 XX X000**	5.541				

Equipamiento opcional para bañera de hidromasaje	Nº de artículo	Euro
Incremento, para vaciador automático con rebosadero Quadroval, con llenado por rebosadero *	**791252 00 0 00 1000**	275
Incremento, para vaciador automático con rebosadero Quadroval, con llenado por el vaciador **	**791275 00 0 00 1000**	496
Incremento, para agujeros de grifería en el borde de la bañera, a partir de ancho de borde 100 mm	**790650 00 0 00 0000**	119

Accesorios opcionales para bañera de hidromasaje		
Junta de insonorización	**790104 00 0 00 0000**	63
Montaje y puesta en marcha, mire pág. 287	**791302 00 0 00 0000**	321
Puesta en marcha, mire pág. 287	**791303 00 0 00 0000**	214

Infobox: ** Se necesita un interruptor de tubo, se recomienda el tubo de conexión # 790166 / * es necesario un interruptor de tubo o una grifería con seguridad integrada según DIN EN 1717, se recomienda un tubo de conexión # 790166

P3 Comforts Design by Phoenix Design

Bañera de hidromasaje rectangular, versión empotrada o para faldón, con inclinación dorsal izq., con bastidor y vaciador automático con rebosadero

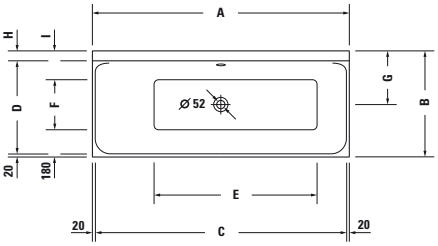

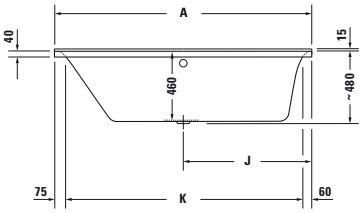

	A	B	C	D	E	F	G	H	I	J	K	L
7X0371	1600	700	1560	600	975	330	355	80	190	800	1465	1580
7X0373	1700	700	1660	600	1075	330	355	80	190	850	1565	1680
7X0375	1700	750	1660	630	1075	360	390	100	210	850	1565	1680

Bañera de hidromasaje (Euro)

Medida mm	Capacidad l	Nº de artículo	Jet E (XX X = JE 1)	Combi L (XX X = CL 1)
1600 x 700	133	**760371 00 0 XX X000**	5.264	8.510
1700 x 700	145	**760373 00 0 XX X000**	5.278	8.524
1700 x 750	165	**760375 00 0 XX X000**	5.296	8.542

Equipamiento opcional para bañera de hidromasaje	Nº de artículo	Euro
Incremento, para vaciador automático con rebosadero Quadroval, con llenado por rebosadero *	**791206 00 0 00 1000**	231
Equipamiento opcional para Jet E		
Calefacción, para bañeras de hidromasaje con sistema Jet - E	**791882 00 0 00 0000**	818
Sistema de desinfección UV, para bañeras de hidromasaje con sistema Jet - E	**791884 00 0 00 0000**	1.114
Luz multicolor LED (sin foco luz blanca), para bañeras de hidromasaje con sistema Jet - E	**792801 00 0 00 1000**	2.081
Equipamiento opcional para Combi L		
Calefacción, para bañeras de hidromasaje con sistema Combi - L	**791883 00 0 00 0000**	1.384
Sistema de desinfección UV, para bañeras de hidromasaje con sistema Combi - L	**791887 00 0 00 0000**	1.114
Luz multicolor LED (sin foco luz blanca), para bañeras de hidromasaje con sistema Combi - L	**791892 00 0 00 1000**	2.081
Accesorios opcionales para bañera de hidromasaje		
Reposacabezas, blanco	**790011 00 0 00 0000**	103
Anclaje de bañera	**790103 00 0 00 0000**	37
Junta de insonorización	**790104 00 0 00 0000**	63
Montaje y puesta en marcha, mire pág. 287	**791302 00 0 00 0000**	321
Puesta en marcha, mire pág. 287	**791303 00 0 00 0000**	214
Faldones para esta serie mire pág. 354 - 355		

Infobox: * es necesario un interruptor de tubo o una grifería con seguridad integrada según DIN EN 1717, se recomienda un tubo de conexión # 790159

P3 Comforts Design by Phoenix Design

Bañera de hidromasaje rectangular, versión empotrada o para faldón, con inclinación dorsal dcha., con bastidor y vaciador automático con rebosadero

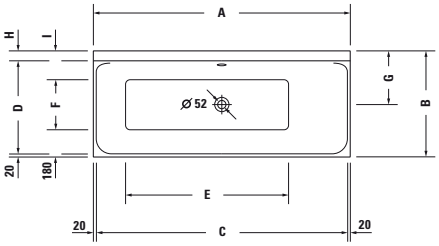

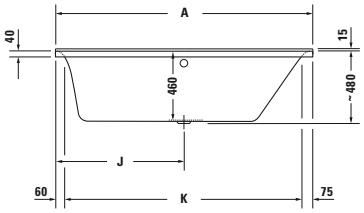

	A	B	C	D	E	F	G	H	I	J	K	L
7X0372	1600	700	1560	600	975	330	355	80	190	800	1465	1580
7X0374	1700	700	1660	600	1075	330	355	80	190	850	1565	1680
7X0376	1700	750	1660	630	1075	360	390	100	210	850	1565	1680

Bañera de hidromasaje (Euro)

Medida mm	Capacidad l	Nº de artículo	Jet E (XX X = JE 1)	Combi L (XX X = CL 1)
1600 x 700	133	**760372 00 0 XX X000**	5.264	8.510
1700 x 700	145	**760374 00 0 XX X000**	5.278	8.524
1700 x 750	165	**760376 00 0 XX X000**	5.296	8.542

Equipamiento opcional para bañera de hidromasaje	Nº de artículo	Euro
Incremento, para vaciador automático con rebosadero Quadroval, con llenado por rebosadero *	**791206 00 0 00 1000**	231
Equipamiento opcional para Jet E		
Calefacción, para bañeras de hidromasaje con sistema Jet - E	**791882 00 0 00 0000**	818
Sistema de desinfección UV, para bañeras de hidromasaje con sistema Jet - E	**791884 00 0 00 0000**	1.114
Luz multicolor LED (sin foco luz blanca), para bañeras de hidromasaje con sistema Jet - E	**792801 00 0 00 1000**	2.081
Equipamiento opcional para Combi L		
Calefacción, para bañeras de hidromasaje con sistema Combi - L	**791883 00 0 00 0000**	1.384
Sistema de desinfección UV, para bañeras de hidromasaje con sistema Combi - L	**791887 00 0 00 0000**	1.114
Luz multicolor LED (sin foco luz blanca), para bañeras de hidromasaje con sistema Combi - L	**791892 00 0 00 1000**	2.081
Accesorios opcionales para bañera de hidromasaje		
Reposacabezas, blanco	**790011 00 0 00 0000**	103
Anclaje de bañera	**790103 00 0 00 0000**	37
Junta de insonorización	**790104 00 0 00 0000**	63
Montaje y puesta en marcha, mire pág. 287	**791302 00 0 00 0000**	321
Puesta en marcha, mire pág. 287	**791303 00 0 00 0000**	214
Faldones para esta serie mire pág. 354 - 355		

Infobox: * es necesario un interruptor de tubo o una grifería con seguridad integrada según DIN EN 1717, se recomienda un tubo de conexión # 790159

P3 Comforts Design by Phoenix Design

Bañera de hidromasaje rectangular, versión empotrada o para faldón, con dos inclinaciones dorsales, con bastidor y vaciador automático con rebosadero

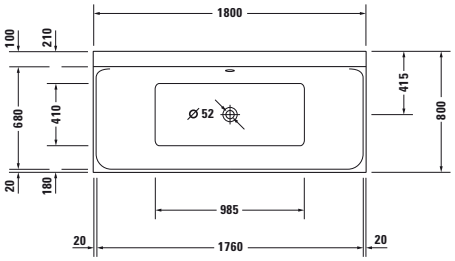

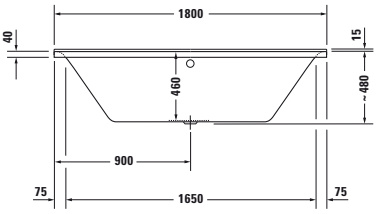

Bañera de hidromasaje (Euro)

Medida mm	Capacidad l	Nº de artículo	Jet E (XX X = JE 1)	Combi L (XX X = CL 1)
1800 x 800	186	**760377 00 0 XX X000**	5.355	8.601

Equipamiento opcional para bañera de hidromasaje	Nº de artículo	Euro
Incremento, para vaciador automático con rebosadero Quadroval, con llenado por rebosadero *	**791206 00 0 00 1000**	231
Incremento, para vaciador automático con rebosadero Quadroval, con llenado por el vaciador **	**791227 00 0 00 1000**	496
Equipamiento opcional para Jet E		
Calefacción, para bañeras de hidromasaje con sistema Jet - E	**791882 00 0 00 0000**	818
Sistema de desinfección UV, para bañeras de hidromasaje con sistema Jet - E	**791884 00 0 00 0000**	1.114
Luz multicolor LED (sin foco luz blanca), para bañeras de hidromasaje con sistema Jet - E	**792801 00 0 00 1000**	2.081
Equipamiento opcional para Combi L		
Calefacción, para bañeras de hidromasaje con sistema Combi - L	**791883 00 0 00 0000**	1.384
Sistema de desinfección UV, para bañeras de hidromasaje con sistema Combi - L	**791887 00 0 00 0000**	1.114
Luz multicolor LED (sin foco luz blanca), para bañeras de hidromasaje con sistema Combi - L	**791892 00 0 00 1000**	2.081
Accesorios opcionales para bañera de hidromasaje		
Reposacabezas, blanco	**790011 00 0 00 0000**	103
Anclaje de bañera	**790103 00 0 00 0000**	37
Junta de insonorización	**790104 00 0 00 0000**	63
Montaje y puesta en marcha, mire pág. 287	**791302 00 0 00 0000**	321
Puesta en marcha, mire pág. 287	**791303 00 0 00 0000**	214
Faldones para esta serie mire pág. 354 - 355		

Infobox: * es necesario un interruptor de tubo o una grifería con seguridad integrada según DIN EN 1717, se recomienda un tubo de conexión # 790159 / ** Se necesita un interruptor de tubo, se recomienda el tubo de conexión # 790166

P3 Comforts Design by Phoenix Design

Bañera de hidromasaje rectangular, versión empotrada o para faldón, con dos inclinaciones dorsales, con bastidor y vaciador automático con rebosadero

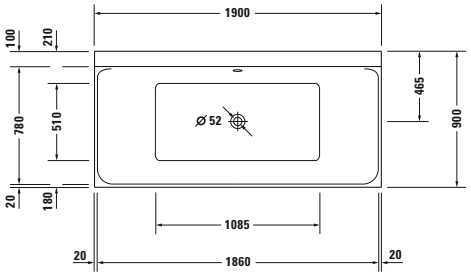

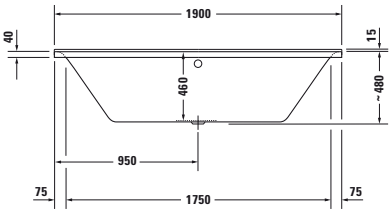

Bañera de hidromasaje (Euro)

Medida mm	Capacidad l	Nº de artículo	Jet E (XX X = JE 1)	Combi L (XX X = CL 1)
1900 x 900	250	**760378 00 0 XX X000**	5.498	8.744

Equipamiento opcional para bañera de hidromasaje	Nº de artículo	Euro
Incremento, para vaciador automático con rebosadero Quadroval, con llenado por rebosadero *	**791206 00 0 00 1000**	231
Incremento, para vaciador automático con rebosadero Quadroval, con llenado por el vaciador **	**791227 00 0 00 1000**	496
Equipamiento opcional para Jet E		
Calefacción, para bañeras de hidromasaje con sistema Jet - E	**791882 00 0 00 0000**	818
Sistema de desinfección UV, para bañeras de hidromasaje con sistema Jet - E	**791884 00 0 00 0000**	1.114
Luz multicolor LED (sin foco luz blanca), para bañeras de hidromasaje con sistema Jet - E	**792801 00 0 00 1000**	2.081
Equipamiento opcional para Combi L		
Calefacción, para bañeras de hidromasaje con sistema Combi - L	**791883 00 0 00 0000**	1.384
Sistema de desinfección UV, para bañeras de hidromasaje con sistema Combi - L	**791887 00 0 00 0000**	1.114
Luz multicolor LED (sin foco luz blanca), para bañeras de hidromasaje con sistema Combi - L	**791892 00 0 00 1000**	2.081
Accesorios opcionales para bañera de hidromasaje		
Reposacabezas, blanco	**790011 00 0 00 0000**	103
Anclaje de bañera	**790103 00 0 00 0000**	37
Junta de insonorización	**790104 00 0 00 0000**	63
Montaje y puesta en marcha, mire pág. 287	**791302 00 0 00 0000**	321
Puesta en marcha, mire pág. 287	**791303 00 0 00 0000**	214
Faldones para esta serie mire pág. 354 - 355		

Infobox: * es necesario un interruptor de tubo o una grifería con seguridad integrada según DIN EN 1717, se recomienda un tubo de conexión # 790159 / ** Se necesita un interruptor de tubo, se recomienda el tubo de conexión # 790166

P3 Comforts Design by Phoenix Design

Bañera de hidromasaje rinconera izq., con faldón acrílico de una pieza y bastidor, con dos inclinaciones dorsales, vaciador automático con rebosadero

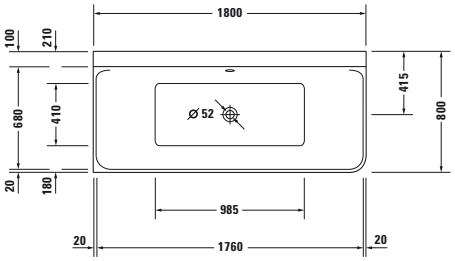

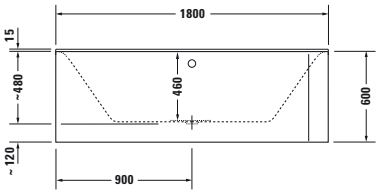

Bañera de hidromasaje (Euro)

Medida mm	Capacidad l	Nº de artículo	Jet E (XX X = JE 1)	Combi L (XX X = CL 1)
1800 x 800	184	**760379 00 0 XX X000**	6.984	10.228

Equipamiento opcional para bañera de hidromasaje	Nº de artículo	Euro
Incremento, para vaciador automático con rebosadero Quadroval, con llenado por rebosadero *	**791206 00 0 00 1000**	231
Incremento, para vaciador automático con rebosadero Quadroval, con llenado por el vaciador **	**791229 00 0 00 1000**	522
Equipamiento opcional para Jet E		
Calefacción, para bañeras de hidromasaje con sistema Jet - E	**791882 00 0 00 0000**	818
Sistema de desinfección UV, para bañeras de hidromasaje con sistema Jet - E	**791884 00 0 00 0000**	1.114
Luz multicolor LED (sin foco luz blanca), para bañeras de hidromasaje con sistema Jet - E	**792801 00 0 00 1000**	2.081
Equipamiento opcional para Combi L		
Calefacción, para bañeras de hidromasaje con sistema Combi - L	**791883 00 0 00 0000**	1.384
Sistema de desinfección UV, para bañeras de hidromasaje con sistema Combi - L	**791887 00 0 00 0000**	1.114
Luz multicolor LED (sin foco luz blanca), para bañeras de hidromasaje con sistema Combi - L	**791892 00 0 00 1000**	2.081
Accesorios opcionales para bañera de hidromasaje		
Reposacabezas, blanco	**790011 00 0 00 0000**	103
Anclaje de bañera	**790103 00 0 00 0000**	37
Junta de insonorización	**790104 00 0 00 0000**	63
Montaje y puesta en marcha, mire pág. 287	**791302 00 0 00 0000**	321
Puesta en marcha, mire pág. 287	**791303 00 0 00 0000**	214

Infobox: * es necesario un interruptor de tubo o una grifería con seguridad integrada según DIN EN 1717, se recomienda un tubo de conexión # 790159 / ** Se necesita un interruptor de tubo, se recomienda el tubo de conexión # 790166

P3 Comforts Design by Phoenix Design

Bañera de hidromasaje rinconera dcha., con faldón acrílico de una pieza y bastidor, con dos inclinaciones dorsales, vaciador automático con rebosadero

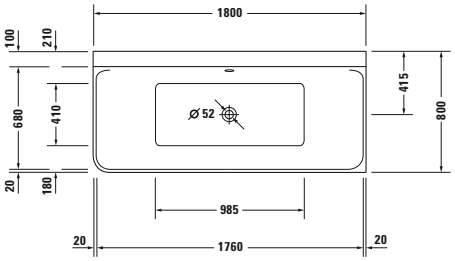

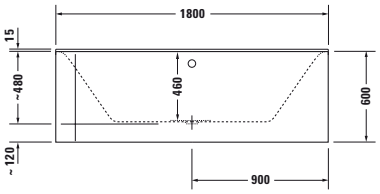

Bañera de hidromasaje (Euro)

Medida mm	Capacidad l	Nº de artículo	Jet E (XX X = JE 1)	Combi L (XX X = CL 1)
1800 x 800	184	**760380 00 0 XX X000**	6.984	10.228

Equipamiento opcional para bañera de hidromasaje	Nº de artículo	Euro
Incremento, para vaciador automático con rebosadero Quadroval, con llenado por rebosadero *	**791206 00 0 00 1000**	231
Incremento, para vaciador automático con rebosadero Quadroval, con llenado por el vaciador **	**791229 00 0 00 1000**	522
Equipamiento opcional para Jet E		
Calefacción, para bañeras de hidromasaje con sistema Jet - E	**791882 00 0 00 0000**	818
Sistema de desinfección UV, para bañeras de hidromasaje con sistema Jet - E	**791884 00 0 00 0000**	1.114
Luz multicolor LED (sin foco luz blanca), para bañeras de hidromasaje con sistema Jet - E	**792801 00 0 00 1000**	2.081
Equipamiento opcional para Combi L		
Calefacción, para bañeras de hidromasaje con sistema Combi - L	**791883 00 0 00 0000**	1.384
Sistema de desinfección UV, para bañeras de hidromasaje con sistema Combi - L	**791887 00 0 00 0000**	1.114
Luz multicolor LED (sin foco luz blanca), para bañeras de hidromasaje con sistema Combi - L	**791892 00 0 00 1000**	2.081
Accesorios opcionales para bañera de hidromasaje		
Reposacabezas, blanco	**790011 00 0 00 0000**	103
Anclaje de bañera	**790103 00 0 00 0000**	37
Junta de insonorización	**790104 00 0 00 0000**	63
Montaje y puesta en marcha, mire pág. 287	**791302 00 0 00 0000**	321
Puesta en marcha, mire pág. 287	**791303 00 0 00 0000**	214

Infobox: * es necesario un interruptor de tubo o una grifería con seguridad integrada según DIN EN 1717, se recomienda un tubo de conexión # 790159 / ** Se necesita un interruptor de tubo, se recomienda el tubo de conexión # 790166

P3 Comforts Design by Phoenix Design

Bañera de hidromasaje versión delante de pared, con faldón acrílico de una pieza y bastidor, con dos inclinaciones dorsales, vaciador automático con rebosadero

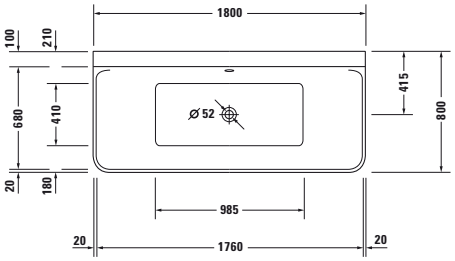

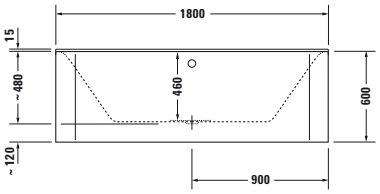

Bañera de hidromasaje (Euro)

Medida mm	Capacidad l	Nº de artículo	Jet E (XX X = JE 1)	Combi L (XX X = CL 1)
1800 x 800	184	**760381 00 0 XX X000**	7.118	10.364

Equipamiento opcional para bañera de hidromasaje	Nº de artículo	Euro
Incremento, para vaciador automático con rebosadero Quadroval, con llenado por rebosadero *	**791206 00 0 00 1000**	231
Incremento, para vaciador automático con rebosadero Quadroval, con llenado por el vaciador **	**791229 00 0 00 1000**	522
Equipamiento opcional para Jet E		
Calefacción, para bañeras de hidromasaje con sistema Jet - E	**791882 00 0 00 0000**	818
Sistema de desinfección UV, para bañeras de hidromasaje con sistema Jet - E	**791884 00 0 00 0000**	1.114
Luz multicolor LED (sin foco luz blanca), para bañeras de hidromasaje con sistema Jet - E	**792801 00 0 00 1000**	2.081
Equipamiento opcional para Combi L		
Calefacción, para bañeras de hidromasaje con sistema Combi - L	**791883 00 0 00 0000**	1.384
Sistema de desinfección UV, para bañeras de hidromasaje con sistema Combi - L	**791887 00 0 00 0000**	1.114
Luz multicolor LED (sin foco luz blanca), para bañeras de hidromasaje con sistema Combi - L	**791892 00 0 00 1000**	2.081
Accesorios opcionales para bañera de hidromasaje		
Reposacabezas, blanco	**790011 00 0 00 0000**	103
Anclaje de bañera	**790103 00 0 00 0000**	37
Junta de insonorización	**790104 00 0 00 0000**	63
Montaje y puesta en marcha, mire pág. 287	**791302 00 0 00 0000**	321
Puesta en marcha, mire pág. 287	**791303 00 0 00 0000**	214

Infobox: * es necesario un interruptor de tubo o una grifería con seguridad integrada según DIN EN 1717, se recomienda un tubo de conexión # 790159 / ** Se necesita un interruptor de tubo, se recomienda el tubo de conexión # 790166

Paiova Design by EOOS

Bañera de hidromasaje Paiova 5 rinconera izq., versión empotrada, con dos inclinaciones dorsales diferentes, con bastidor y vaciador automático con rebosadero

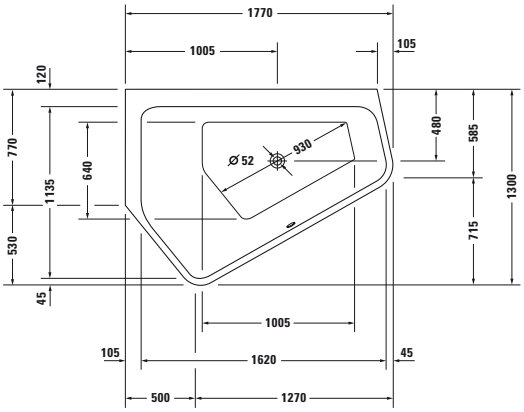

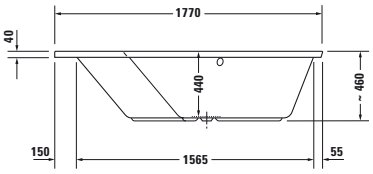

Bañera de hidromasaje Paiova 5 (Euro)

Medida mm	Capacidad l	Nº de artículo	Jet E (XX X = JE 1)	Combi L (XX X = CL 1)
1770 x 1300	205	**760390 00 0 XX X000**	5.949	9.194

Equipamiento opcional para bañera de hidromasaje Paiova 5	Nº de artículo	Euro
Incremento, para vaciador automático con rebosadero Quadroval, con llenado por rebosadero *	**791251 00 0 00 1000**	222
Incremento, para vaciador automático con rebosadero Quadroval, con llenado por el vaciador **	**791253 00 0 00 1000**	496
Equipamiento opcional para Jet E		
Calefacción, para bañeras de hidromasaje con sistema Jet - E	**791882 00 0 00 0000**	818
Sistema de desinfección UV, para bañeras de hidromasaje con sistema Jet - E	**791884 00 0 00 0000**	1.114
Luz multicolor LED (sin foco luz blanca), para bañeras de hidromasaje con sistema Jet - E	**792801 00 0 00 1000**	2.081
Equipamiento opcional para Combi L		
Calefacción, para bañeras de hidromasaje con sistema Combi - L	**791883 00 0 00 0000**	1.384
Sistema de desinfección UV, para bañeras de hidromasaje con sistema Combi - L	**791887 00 0 00 0000**	1.114
Luz multicolor LED (sin foco luz blanca), para bañeras de hidromasaje con sistema Combi - L	**791892 00 0 00 1000**	2.081
Accesorios opcionales para bañera de hidromasaje Paiova 5		
Reposacabezas, blanco	**790009 00 0 00 0000**	150
Anclaje de bañera	**790103 00 0 00 0000**	37
Junta de insonorización	**790104 00 0 00 0000**	63
Montaje y puesta en marcha, mire pág. 287	**791302 00 0 00 0000**	321
Puesta en marcha, mire pág. 287	**791303 00 0 00 0000**	214

Infobox: * es necesario un interruptor de tubo o una grifería con seguridad integrada según DIN EN 1717, el tubo de conexión # 790166 ya está incluido / ** Se necesita un interruptor de tubo, se recomienda el tubo de conexión # 790166

Paiova Design by EOOS

Bañera de hidromasaje Paiova 5 rinconera izq., con faldón acrílico de una pieza y bastidor, con dos inclinaciones dorsales diferentes, vaciador automático con rebosadero

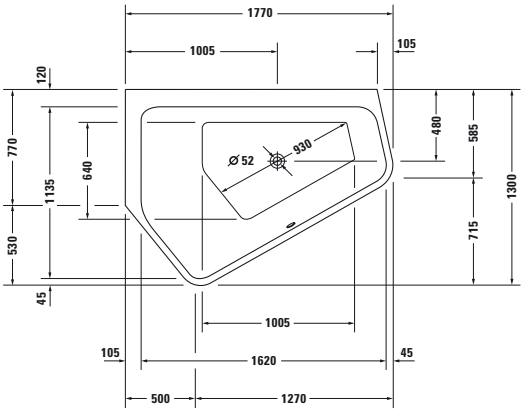

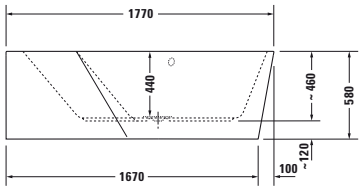

Bañera de hidromasaje Paiova 5 (Euro)

Medida mm	Capacidad l	Nº de artículo	Jet E (XX X = JE 1)	Combi L (XX X = CL 1)
1770 x 1300	205	**760394 00 0 XX X000**	7.748	10.994

Equipamiento opcional para bañera de hidromasaje Paiova 5	Nº de artículo	Euro
Incremento, para vaciador automático con rebosadero Quadroval, con llenado por rebosadero *	**791251 00 0 00 1000**	222
Incremento, para vaciador automático con rebosadero Quadroval, con llenado por el vaciador **	**791254 00 0 00 1000**	522
Equipamiento opcional para Jet E		
Calefacción, para bañeras de hidromasaje con sistema Jet - E	**791882 00 0 00 0000**	818
Sistema de desinfección UV, para bañeras de hidromasaje con sistema Jet - E	**791884 00 0 00 0000**	1.114
Luz multicolor LED (sin foco luz blanca), para bañeras de hidromasaje con sistema Jet - E	**792801 00 0 00 1000**	2.081
Equipamiento opcional para Combi L		
Calefacción, para bañeras de hidromasaje con sistema Combi - L	**791883 00 0 00 0000**	1.384
Sistema de desinfección UV, para bañeras de hidromasaje con sistema Combi - L	**791887 00 0 00 0000**	1.114
Luz multicolor LED (sin foco luz blanca), para bañeras de hidromasaje con sistema Combi - L	**791892 00 0 00 1000**	2.081
Accesorios opcionales para bañera de hidromasaje Paiova 5		
Reposacabezas, blanco	**790009 00 0 00 0000**	150
Anclaje de bañera	**790103 00 0 00 0000**	37
Junta de insonorización	**790104 00 0 00 0000**	63
Montaje y puesta en marcha, mire pág. 287	**791302 00 0 00 0000**	321
Puesta en marcha, mire pág. 287	**791303 00 0 00 0000**	214

Infobox: * es necesario un interruptor de tubo o una grifería con seguridad integrada según DIN EN 1717, el tubo de conexión # 790166 ya está incluido / ** Se necesita un interruptor de tubo, se recomienda el tubo de conexión # 790166

Paiova Design by EOOS

Bañera de hidromasaje Paiova 5 rinconera dcha., versión empotrada, con dos inclinaciones dorsales diferentes, con bastidor y vaciador automático con rebosadero

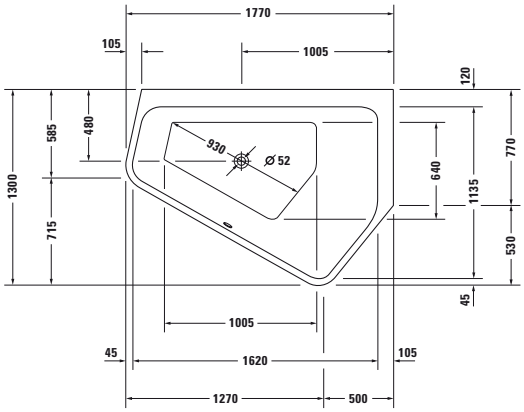

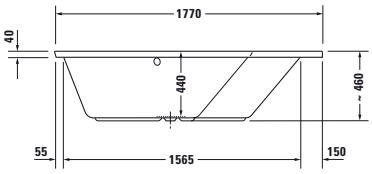

Bañera de hidromasaje Paiova 5 (Euro)

Medida mm	Capacidad l	Nº de artículo	Jet E (XX X = JE 1)	Combi L (XX X = CL 1)
1770 x 1300	205	**760391 00 0 XX X000**	5.949	9.194

Equipamiento opcional para bañera de hidromasaje Paiova 5	Nº de artículo	Euro
Incremento, para vaciador automático con rebosadero Quadroval, con llenado por rebosadero *	**791251 00 0 00 1000**	222
Incremento, para vaciador automático con rebosadero Quadroval, con llenado por el vaciador **	**791253 00 0 00 1000**	496
Equipamiento opcional para Jet E		
Calefacción, para bañeras de hidromasaje con sistema Jet - E	**791882 00 0 00 0000**	818
Sistema de desinfección UV, para bañeras de hidromasaje con sistema Jet - E	**791884 00 0 00 0000**	1.114
Luz multicolor LED (sin foco luz blanca), para bañeras de hidromasaje con sistema Jet - E	**792801 00 0 00 1000**	2.081
Equipamiento opcional para Combi L		
Calefacción, para bañeras de hidromasaje con sistema Combi - L	**791883 00 0 00 0000**	1.384
Sistema de desinfección UV, para bañeras de hidromasaje con sistema Combi - L	**791887 00 0 00 0000**	1.114
Luz multicolor LED (sin foco luz blanca), para bañeras de hidromasaje con sistema Combi - L	**791892 00 0 00 1000**	2.081
Accesorios opcionales para bañera de hidromasaje Paiova 5		
Reposacabezas, blanco	**790009 00 0 00 0000**	150
Anclaje de bañera	**790103 00 0 00 0000**	37
Junta de insonorización	**790104 00 0 00 0000**	63
Montaje y puesta en marcha, mire pág. 287	**791302 00 0 00 0000**	321
Puesta en marcha, mire pág. 287	**791303 00 0 00 0000**	214

Infobox: * es necesario un interruptor de tubo o una grifería con seguridad integrada según DIN EN 1717, el tubo de conexión # 790166 ya está incluido / ** Se necesita un interruptor de tubo, se recomienda el tubo de conexión # 790166

Paiova Design by EOOS

Bañera de hidromasaje Paiova 5 rinconera dcha., con faldón acrílico de una pieza y bastidor, con dos inclinaciones dorsales diferentes, vaciador automático con rebosadero

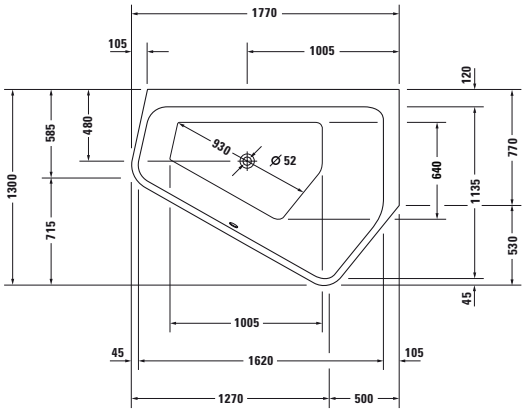

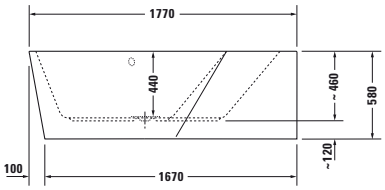

Bañera de hidromasaje Paiova 5 (Euro)

Medida mm	Capacidad l	Nº de artículo	Jet E (XX X = JE 1)	Combi L (XX X = CL 1)
1770 x 1300	205	**760395 00 0 XX X000**	7.748	10.994

Equipamiento opcional para bañera de hidromasaje Paiova 5	Nº de artículo	Euro
Incremento, para vaciador automático con rebosadero Quadroval, con llenado por rebosadero *	**791251 00 0 00 1000**	222
Incremento, para vaciador automático con rebosadero Quadroval, con llenado por el vaciador **	**791254 00 0 00 1000**	522
Equipamiento opcional para Jet E		
Calefacción, para bañeras de hidromasaje con sistema Jet - E	**791882 00 0 00 0000**	818
Sistema de desinfección UV, para bañeras de hidromasaje con sistema Jet - E	**791884 00 0 00 0000**	1.114
Luz multicolor LED (sin foco luz blanca), para bañeras de hidromasaje con sistema Jet - E	**792801 00 0 00 1000**	2.081
Equipamiento opcional para Combi L		
Calefacción, para bañeras de hidromasaje con sistema Combi - L	**791883 00 0 00 0000**	1.384
Sistema de desinfección UV, para bañeras de hidromasaje con sistema Combi - L	**791887 00 0 00 0000**	1.114
Luz multicolor LED (sin foco luz blanca), para bañeras de hidromasaje con sistema Combi - L	**791892 00 0 00 1000**	2.081
Accesorios opcionales para bañera de hidromasaje Paiova 5		
Reposacabezas, blanco	**790009 00 0 00 0000**	150
Anclaje de bañera	**790103 00 0 00 0000**	37
Junta de insonorización	**790104 00 0 00 0000**	63
Montaje y puesta en marcha, mire pág. 287	**791302 00 0 00 0000**	321
Puesta en marcha, mire pág. 287	**791303 00 0 00 0000**	214

Infobox: * es necesario un interruptor de tubo o una grifería con seguridad integrada según DIN EN 1717, el tubo de conexión # 790166 ya está incluido / ** Se necesita un interruptor de tubo, se recomienda el tubo de conexión # 790166

Paiova Design by EOOS

Bañera de hidromasaje Paiova 5 rinconera izq., versión empotrada, con dos inclinaciones dorsales diferentes, con bastidor y vaciador automático con rebosadero

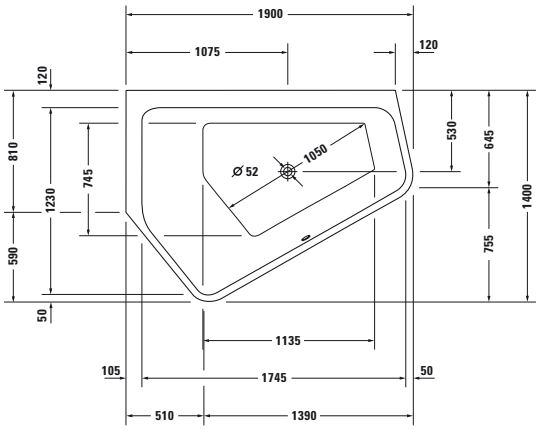

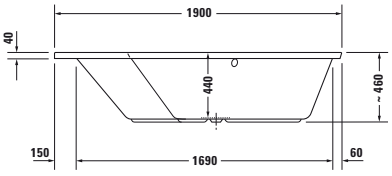

Bañera de hidromasaje Paiova 5 (Euro)

Medida mm	Capacidad l	Nº de artículo	Jet E (XX X = JE 1)	Combi L (XX X = CL 1)
1900 x 1400	267	**760392 00 0 XX X000**	6.075	9.320

Equipamiento opcional para bañera de hidromasaje Paiova 5	Nº de artículo	Euro
Incremento, para vaciador automático con rebosadero Quadroval, con llenado por rebosadero *	**791251 00 0 00 1000**	222
Incremento, para vaciador automático con rebosadero Quadroval, con llenado por el vaciador **	**791253 00 0 00 1000**	496
Equipamiento opcional para Jet E		
Calefacción, para bañeras de hidromasaje con sistema Jet - E	**791882 00 0 00 0000**	818
Sistema de desinfección UV, para bañeras de hidromasaje con sistema Jet - E	**791884 00 0 00 0000**	1.114
Luz multicolor LED (sin foco luz blanca), para bañeras de hidromasaje con sistema Jet - E	**792801 00 0 00 1000**	2.081
Equipamiento opcional para Combi L		
Calefacción, para bañeras de hidromasaje con sistema Combi - L	**791883 00 0 00 0000**	1.384
Sistema de desinfección UV, para bañeras de hidromasaje con sistema Combi - L	**791887 00 0 00 0000**	1.114
Luz multicolor LED (sin foco luz blanca), para bañeras de hidromasaje con sistema Combi - L	**791892 00 0 00 1000**	2.081
Accesorios opcionales para bañera de hidromasaje Paiova 5		
Reposacabezas, blanco	**790009 00 0 00 0000**	150
Anclaje de bañera	**790103 00 0 00 0000**	37
Junta de insonorización	**790104 00 0 00 0000**	63
Montaje y puesta en marcha, mire pág. 287	**791302 00 0 00 0000**	321
Puesta en marcha, mire pág. 287	**791303 00 0 00 0000**	214

Infobox: * es necesario un interruptor de tubo o una grifería con seguridad integrada según DIN EN 1717, el tubo de conexión # 790166 ya está incluido / ** Se necesita un interruptor de tubo, se recomienda el tubo de conexión # 790166

Paiova Design by EOOS

Bañera de hidromasaje Paiova 5 rinconera izq., con faldón acrílico de una pieza y bastidor, con dos inclinaciones dorsales diferentes, vaciador automático con rebosadero

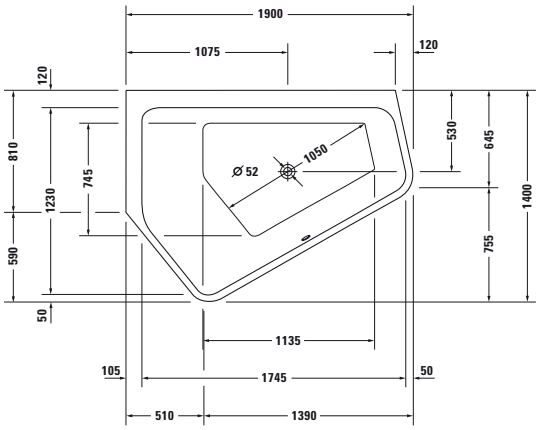

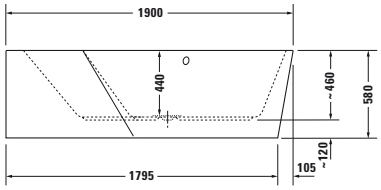

Bañera de hidromasaje Paiova 5 (Euro)

Medida mm	Capacidad l	Nº de artículo	Jet E (XX X = JE 1)	Combi L (XX X = CL 1)
1900 x 1400	267	**760396 00 0 XX X000**	7.875	11.120

Equipamiento opcional para bañera de hidromasaje Paiova 5	Nº de artículo	Euro
Incremento, para vaciador automático con rebosadero Quadroval, con llenado por rebosadero *	**791251 00 0 00 1000**	222
Incremento, para vaciador automático con rebosadero Quadroval, con llenado por el vaciador **	**791254 00 0 00 1000**	522
Equipamiento opcional para Jet E		
Calefacción, para bañeras de hidromasaje con sistema Jet - E	**791882 00 0 00 0000**	818
Sistema de desinfección UV, para bañeras de hidromasaje con sistema Jet - E	**791884 00 0 00 0000**	1.114
Luz multicolor LED (sin foco luz blanca), para bañeras de hidromasaje con sistema Jet - E	**792801 00 0 00 1000**	2.081
Equipamiento opcional para Combi L		
Calefacción, para bañeras de hidromasaje con sistema Combi - L	**791883 00 0 00 0000**	1.384
Sistema de desinfección UV, para bañeras de hidromasaje con sistema Combi - L	**791887 00 0 00 0000**	1.114
Luz multicolor LED (sin foco luz blanca), para bañeras de hidromasaje con sistema Combi - L	**791892 00 0 00 1000**	2.081
Accesorios opcionales para bañera de hidromasaje Paiova 5		
Reposacabezas, blanco	**790009 00 0 00 0000**	150
Anclaje de bañera	**790103 00 0 00 0000**	37
Junta de insonorización	**790104 00 0 00 0000**	63
Montaje y puesta en marcha, mire pág. 287	**791302 00 0 00 0000**	321
Puesta en marcha, mire pág. 287	**791303 00 0 00 0000**	214

Infobox: * es necesario un interruptor de tubo o una grifería con seguridad integrada según DIN EN 1717, el tubo de conexión # 790166 ya está incluido / ** Se necesita un interruptor de tubo, se recomienda el tubo de conexión # 790166

Paiova Design by EOOS

Bañera de hidromasaje Paiova 5 rinconera dcha., versión empotrada, con dos inclinaciones dorsales diferentes, con bastidor y vaciador automático con rebosadero

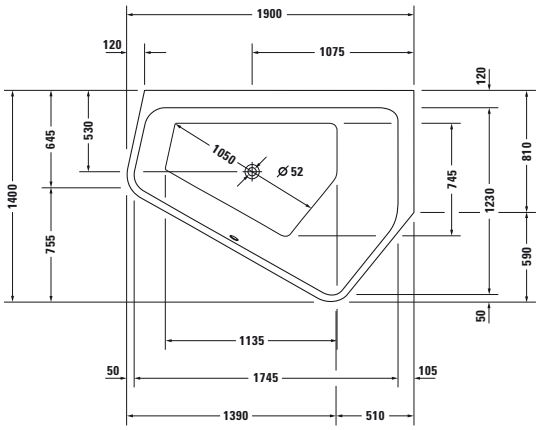

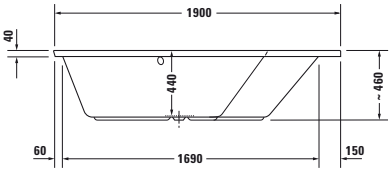

Bañera de hidromasaje Paiova 5 (Euro)

Medida mm	Capacidad l	Nº de artículo	Jet E (XX X = JE 1)	Combi L (XX X = CL 1)
1900 x 1400	267	**760393 00 0 XX X000**	6.075	9.320

Equipamiento opcional para bañera de hidromasaje Paiova 5	Nº de artículo	Euro
Incremento, para vaciador automático con rebosadero Quadroval, con llenado por rebosadero *	**791251 00 0 00 1000**	222
Incremento, para vaciador automático con rebosadero Quadroval, con llenado por el vaciador **	**791253 00 0 00 1000**	496
Equipamiento opcional para Jet E		
Calefacción, para bañeras de hidromasaje con sistema Jet - E	**791882 00 0 00 0000**	818
Sistema de desinfección UV, para bañeras de hidromasaje con sistema Jet - E	**791884 00 0 00 0000**	1.114
Luz multicolor LED (sin foco luz blanca), para bañeras de hidromasaje con sistema Jet - E	**792801 00 0 00 1000**	2.081
Equipamiento opcional para Combi L		
Calefacción, para bañeras de hidromasaje con sistema Combi - L	**791883 00 0 00 0000**	1.384
Sistema de desinfección UV, para bañeras de hidromasaje con sistema Combi - L	**791887 00 0 00 0000**	1.114
Luz multicolor LED (sin foco luz blanca), para bañeras de hidromasaje con sistema Combi - L	**791892 00 0 00 1000**	2.081
Accesorios opcionales para bañera de hidromasaje Paiova 5		
Reposacabezas, blanco	**790009 00 0 00 0000**	150
Anclaje de bañera	**790103 00 0 00 0000**	37
Junta de insonorización	**790104 00 0 00 0000**	63
Montaje y puesta en marcha, mire pág. 287	**791302 00 0 00 0000**	321
Puesta en marcha, mire pág. 287	**791303 00 0 00 0000**	214

Infobox: * es necesario un interruptor de tubo o una grifería con seguridad integrada según DIN EN 1717, el tubo de conexión # 790166 ya está incluido / ** Se necesita un interruptor de tubo, se recomienda el tubo de conexión # 790166

Paiova Design by EOOS

Bañera de hidromasaje Paiova 5 rinconera dcha., con faldón acrílico de una pieza y bastidor, con dos inclinaciones dorsales diferentes, vaciador automático con rebosadero

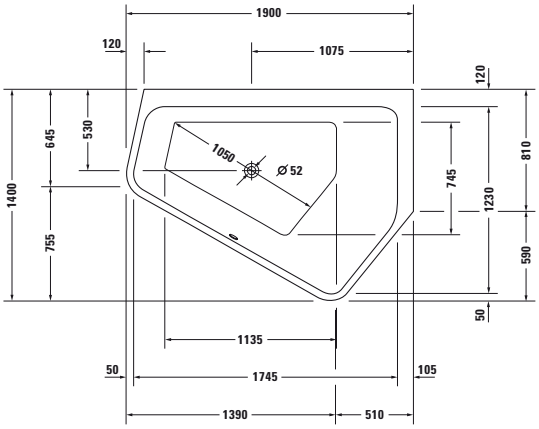

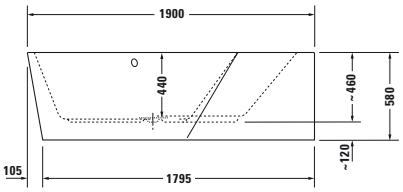

Bañera de hidromasaje Paiova 5 (Euro)

Medida mm	Capacidad l	Nº de artículo	Jet E (XX X = JE 1)	Combi L (XX X = CL 1)
1900 x 1400	267	**760397 00 0 XX X000**	7.875	11.120

Equipamiento opcional para bañera de hidromasaje Paiova 5	Nº de artículo	Euro
Incremento, para vaciador automático con rebosadero Quadroval, con llenado por rebosadero *	**791251 00 0 00 1000**	222
Incremento, para vaciador automático con rebosadero Quadroval, con llenado por el vaciador **	**791254 00 0 00 1000**	522
Equipamiento opcional para Jet E		
Calefacción, para bañeras de hidromasaje con sistema Jet - E	**791882 00 0 00 0000**	818
Sistema de desinfección UV, para bañeras de hidromasaje con sistema Jet - E	**791884 00 0 00 0000**	1.114
Luz multicolor LED (sin foco luz blanca), para bañeras de hidromasaje con sistema Jet - E	**792801 00 0 00 1000**	2.081
Equipamiento opcional para Combi L		
Calefacción, para bañeras de hidromasaje con sistema Combi - L	**791883 00 0 00 0000**	1.384
Sistema de desinfección UV, para bañeras de hidromasaje con sistema Combi - L	**791887 00 0 00 0000**	1.114
Luz multicolor LED (sin foco luz blanca), para bañeras de hidromasaje con sistema Combi - L	**791892 00 0 00 1000**	2.081
Accesorios opcionales para bañera de hidromasaje Paiova 5		
Reposacabezas, blanco	**790009 00 0 00 0000**	150
Anclaje de bañera	**790103 00 0 00 0000**	37
Junta de insonorización	**790104 00 0 00 0000**	63
Montaje y puesta en marcha, mire pág. 287	**791302 00 0 00 0000**	321
Puesta en marcha, mire pág. 287	**791303 00 0 00 0000**	214

Infobox: * es necesario un interruptor de tubo o una grifería con seguridad integrada según DIN EN 1717, el tubo de conexión # 790166 ya está incluido / ** Se necesita un interruptor de tubo, se recomienda el tubo de conexión # 790166

Paiova Design by EOOS

Bañera de hidromasaje con inclinación dorsal izq., versión empotrada, con bastidor y vaciador automático con rebosadero

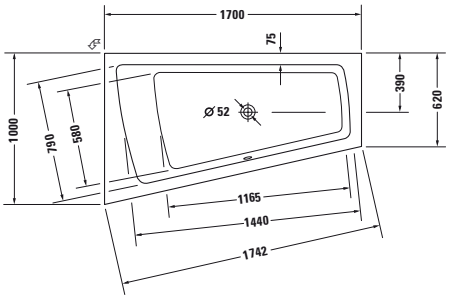

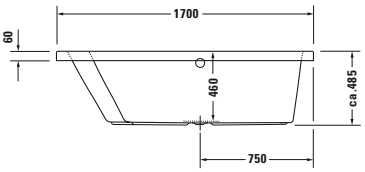

Bañera de hidromasaje (Euro)

Medida mm	Capacidad l	Nº de artículo	Jet E (XX X = JE 1)	Combi L (XX X = CL 1)			
1700 x 1000	180	**760212 00 0 XX X000**	5.697	8.942			

Equipamiento opcional para bañera de hidromasaje	Nº de artículo	Euro
Incremento, para vaciador automático con rebosadero Quadroval, con llenado por rebosadero *	**791206 00 0 00 1000**	231
Incremento, para vaciador automático con rebosadero Quadroval, con llenado por el vaciador **	**791227 00 0 00 1000**	496
Equipamiento opcional para Jet E		
Calefacción, para bañeras de hidromasaje con sistema Jet - E	**791882 00 0 00 0000**	818
Sistema de desinfección UV, para bañeras de hidromasaje con sistema Jet - E	**791884 00 0 00 0000**	1.114
Luz multicolor LED (sin foco luz blanca), para bañeras de hidromasaje con sistema Jet - E	**792801 00 0 00 1000**	2.081
Equipamiento opcional para Combi L		
Calefacción, para bañeras de hidromasaje con sistema Combi - L	**791883 00 0 00 0000**	1.384
Sistema de desinfección UV, para bañeras de hidromasaje con sistema Combi - L	**791887 00 0 00 0000**	1.114
Luz multicolor LED (sin foco luz blanca), para bañeras de hidromasaje con sistema Combi - L	**791892 00 0 00 1000**	2.081
Accesorios opcionales para bañera de hidromasaje		
Reposacabezas, blanco	**790001 00 0 00 0000**	108
Anclaje de bañera	**790103 00 0 00 0000**	37
Junta de insonorización	**790104 00 0 00 0000**	63
Puesta en marcha, mire pág. 287	**791303 00 0 00 0000**	214
Montaje y puesta en marcha, mire pág. 287	**791302 00 0 00 0000**	321

Infobox: * es necesario un interruptor de tubo o una grifería con seguridad integrada según DIN EN 1717, se recomienda un tubo de conexión # 790159 / ** Se necesita un interruptor de tubo, se recomienda el tubo de conexión # 790166

Paiova Design by EOOS

Bañera de hidromasaje con inclinación dorsal izq., con faldón acrílico frontal integrado y bastidor, vaciador automático con rebosadero

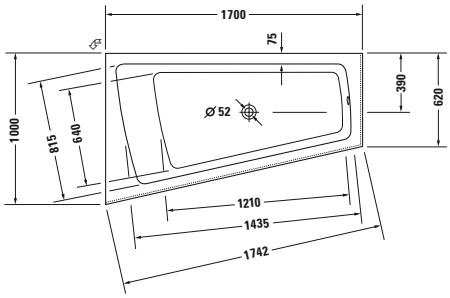

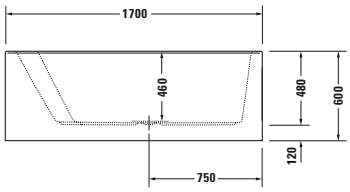

Bañera de hidromasaje (Euro)

Medida mm	Capacidad l	Nº de artículo	Jet E (XX X = JE 1)	Combi L (XX X = CL 1)
1700 x 1000	170	**760264 00 0 XX X000**	7.018	10.263

Equipamiento opcional para bañera de hidromasaje	Nº de artículo	Euro
Incremento, para vaciador automático con rebosadero Quadroval, con llenado por rebosadero *	**791207 00 0 00 1000**	257
Incremento, para vaciador automático con rebosadero Quadroval, con llenado por el vaciador **	**791231 00 0 00 1000**	522
Equipamiento opcional para Jet E		
Calefacción, para bañeras de hidromasaje con sistema Jet - E	**791882 00 0 00 0000**	818
Sistema de desinfección UV, para bañeras de hidromasaje con sistema Jet - E	**791884 00 0 00 0000**	1.114
Luz multicolor LED (sin foco luz blanca), para bañeras de hidromasaje con sistema Jet - E	**792801 00 0 00 1000**	2.081
Equipamiento opcional para Combi L		
Calefacción, para bañeras de hidromasaje con sistema Combi - L	**791883 00 0 00 0000**	1.384
Sistema de desinfección UV, para bañeras de hidromasaje con sistema Combi - L	**791887 00 0 00 0000**	1.114
Luz multicolor LED (sin foco luz blanca), para bañeras de hidromasaje con sistema Combi - L	**791892 00 0 00 1000**	2.081
Accesorios opcionales para bañera de hidromasaje		
Reposacabezas, blanco	**790001 00 0 00 0000**	108
Anclaje de bañera	**790103 00 0 00 0000**	37
Junta de insonorización	**790104 00 0 00 0000**	63
Montaje y puesta en marcha, mire pág. 287	**791302 00 0 00 0000**	321
Puesta en marcha, mire pág. 287	**791303 00 0 00 0000**	214

Infobox: * es necesario un interruptor de tubo o una grifería con seguridad integrada según DIN EN 1717, se recomienda un tubo de conexión # 790159 / ** Se necesita un interruptor de tubo, se recomienda el tubo de conexión # 790166

Paiova Design by EOOS

Bañera de hidromasaje con inclinación dorsal dcha., versión empotrada, con bastidor y vaciador automático con rebosadero

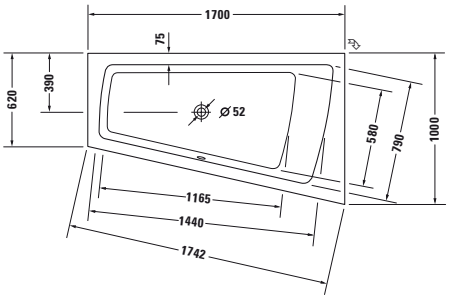

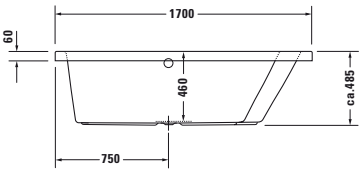

Bañera de hidromasaje (Euro)

Medida mm	Capacidad l	Nº de artículo	Jet E (XX X = JE 1)	Combi L (XX X = CL 1)			
1700 x 1000	180	**760213 00 0 XX X000**	5.697	8.942			

Equipamiento opcional para bañera de hidromasaje	Nº de artículo	Euro
Incremento, para vaciador automático con rebosadero Quadroval, con llenado por rebosadero *	**791206 00 0 00 1000**	231
Incremento, para vaciador automático con rebosadero Quadroval, con llenado por el vaciador **	**791227 00 0 00 1000**	496
Equipamiento opcional para Jet E		
Calefacción, para bañeras de hidromasaje con sistema Jet - E	**791882 00 0 00 0000**	818
Sistema de desinfección UV, para bañeras de hidromasaje con sistema Jet - E	**791884 00 0 00 0000**	1.114
Luz multicolor LED (sin foco luz blanca), para bañeras de hidromasaje con sistema Jet - E	**792801 00 0 00 1000**	2.081
Equipamiento opcional para Combi L		
Calefacción, para bañeras de hidromasaje con sistema Combi - L	**791883 00 0 00 0000**	1.384
Sistema de desinfección UV, para bañeras de hidromasaje con sistema Combi - L	**791887 00 0 00 0000**	1.114
Luz multicolor LED (sin foco luz blanca), para bañeras de hidromasaje con sistema Combi - L	**791892 00 0 00 1000**	2.081
Accesorios opcionales para bañera de hidromasaje		
Reposacabezas, blanco	**790001 00 0 00 0000**	108
Anclaje de bañera	**790103 00 0 00 0000**	37
Junta de insonorización	**790104 00 0 00 0000**	63
Puesta en marcha, mire pág. 287	**791303 00 0 00 0000**	214
Montaje y puesta en marcha, mire pág. 287	**791302 00 0 00 0000**	321

Infobox: * es necesario un interruptor de tubo o una grifería con seguridad integrada según DIN EN 1717, se recomienda un tubo de conexión # 790159 / ** Se necesita un interruptor de tubo, se recomienda el tubo de conexión # 790166

Paiova Design by EOOS

Bañera de hidromasaje con inclinación dorsal dcha., con faldón acrílico frontal integrado y bastidor, vaciador automático con rebosadero

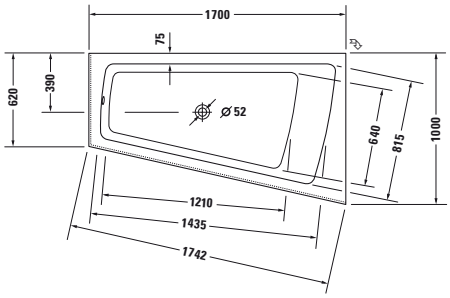

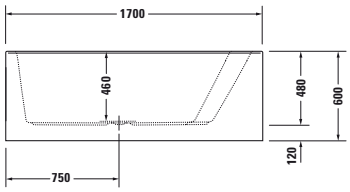

Bañera de hidromasaje (Euro)

Medida mm	Capacidad l	Nº de artículo	Jet E (XX X = JE 1)	Combi L (XX X = CL 1)
1700 x 1000	170	**760265 00 0 XX X000**	7.018	10.263

Equipamiento opcional para bañera de hidromasaje	Nº de artículo	Euro
Incremento, para vaciador automático con rebosadero Quadroval, con llenado por rebosadero *	**791207 00 0 00 1000**	257
Incremento, para vaciador automático con rebosadero Quadroval, con llenado por el vaciador **	**791231 00 0 00 1000**	522
Equipamiento opcional para Jet E		
Calefacción, para bañeras de hidromasaje con sistema Jet - E	**791882 00 0 00 0000**	818
Sistema de desinfección UV, para bañeras de hidromasaje con sistema Jet - E	**791884 00 0 00 0000**	1.114
Luz multicolor LED (sin foco luz blanca), para bañeras de hidromasaje con sistema Jet - E	**792801 00 0 00 1000**	2.081
Equipamiento opcional para Combi L		
Calefacción, para bañeras de hidromasaje con sistema Combi - L	**791883 00 0 00 0000**	1.384
Sistema de desinfección UV, para bañeras de hidromasaje con sistema Combi - L	**791887 00 0 00 0000**	1.114
Luz multicolor LED (sin foco luz blanca), para bañeras de hidromasaje con sistema Combi - L	**791892 00 0 00 1000**	2.081
Accesorios opcionales para bañera de hidromasaje		
Reposacabezas, blanco	**790001 00 0 00 0000**	108
Anclaje de bañera	**790103 00 0 00 0000**	37
Junta de insonorización	**790104 00 0 00 0000**	63
Montaje y puesta en marcha, mire pág. 287	**791302 00 0 00 0000**	321
Puesta en marcha, mire pág. 287	**791303 00 0 00 0000**	214

Infobox: * es necesario un interruptor de tubo o una grifería con seguridad integrada según DIN EN 1717, se recomienda un tubo de conexión # 790159 / ** Se necesita un interruptor de tubo, se recomienda el tubo de conexión # 790166

Paiova Design by EOOS

Bañera de hidromasaje con inclinación dorsal izq., versión empotrada, con bastidor y vaciador automático con rebosadero

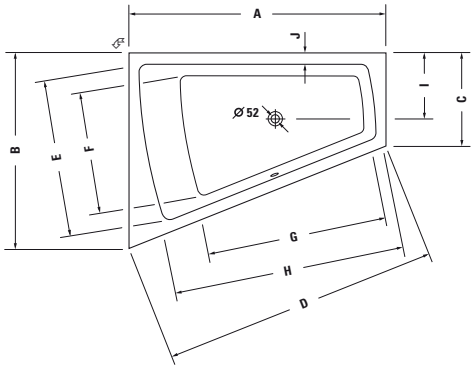

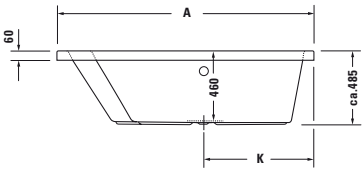

	A	B	C	D	E	F	G	H	I	J	K
7X0214	1700	1300	620	1830	1045	795	1190	1545	440	75	730
7X0216	1800	1400	680	1937	1140	870	1320	1620	465	75	780

Bañera de hidromasaje (Euro)

Medida mm	Capacidad l	Nº de artículo	Jet E (XX X = JE 1)	Combi L (XX X = CL 1)
1700 x 1300	235	**760214 00 0 XX X000**	6.062	9.308
1800 x 1400	315	**760216 00 0 XX X000**	6.204	9.449

Equipamiento opcional para bañera de hidromasaje	Nº de artículo	Euro
Incremento, para vaciador automático con rebosadero Quadroval, con llenado por rebosadero *	**791206 00 0 00 1000**	231
Incremento, para vaciador automático con rebosadero Quadroval, con llenado por el vaciador **	**791231 00 0 00 1000**	522
Equipamiento opcional para Jet E		
Calefacción, para bañeras de hidromasaje con sistema Jet - E	**791882 00 0 00 0000**	818
Sistema de desinfección UV, para bañeras de hidromasaje con sistema Jet - E	**791884 00 0 00 0000**	1.114
Luz multicolor LED (sin foco luz blanca), para bañeras de hidromasaje con sistema Jet - E	**792801 00 0 00 1000**	2.081
Equipamiento opcional para Combi L		
Calefacción, para bañeras de hidromasaje con sistema Combi - L	**791883 00 0 00 0000**	1.384
Sistema de desinfección UV, para bañeras de hidromasaje con sistema Combi - L	**791887 00 0 00 0000**	1.114
Luz multicolor LED (sin foco luz blanca), para bañeras de hidromasaje con sistema Combi - L	**791892 00 0 00 1000**	2.081
Accesorios opcionales para bañera de hidromasaje		
Reposacabezas, blanco	**790001 00 0 00 0000**	108
Anclaje de bañera	**790103 00 0 00 0000**	37
Junta de insonorización	**790104 00 0 00 0000**	63
Puesta en marcha, mire pág. 287	**791303 00 0 00 0000**	214
Montaje y puesta en marcha, mire pág. 287	**791302 00 0 00 0000**	321

Infobox: * es necesario un interruptor de tubo o una grifería con seguridad integrada según DIN EN 1717, se recomienda un tubo de conexión # 790159 / ** Se necesita un interruptor de tubo, se recomienda el tubo de conexión # 790166

Paiova Design by EOOS

Bañera de hidromasaje con inclinación dorsal izq., con faldón acrílico frontal integrado y bastidor, vaciador automático con rebosadero

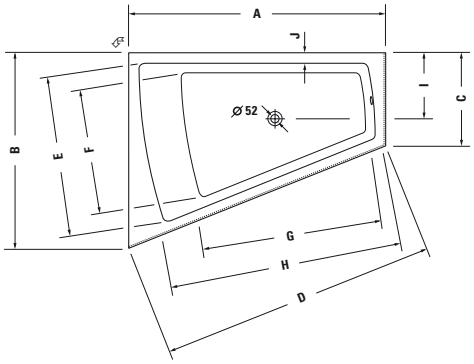

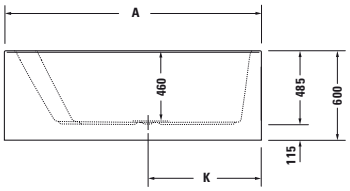

	A	B	C	D	E	F	G	H	I	J	K
7X0266	1700	1300	620	1830	1045	830	1215	1515	435	75	730
7X0268	1800	1400	680	1937	1140	870	1320	1620	465	75	780

Bañera de hidromasaje (Euro)

Medida mm	Capacidad l	Nº de artículo	Jet E (XX X = JE 1)	Combi L (XX X = CL 1)
1700 x 1300	225	**760266 00 0 XX X000**	7.351	10.597
1800 x 1400	295	**760268 00 0 XX X000**	7.471	10.717

Equipamiento opcional para bañera de hidromasaje	Nº de artículo	Euro
Incremento, para vaciador automático con rebosadero Quadroval, con llenado por rebosadero *	**791207 00 0 00 1000**	257
Incremento, para vaciador automático con rebosadero Quadroval, con llenado por el vaciador **	**791231 00 0 00 1000**	522
Equipamiento opcional para Jet E		
Calefacción, para bañeras de hidromasaje con sistema Jet - E	**791882 00 0 00 0000**	818
Sistema de desinfección UV, para bañeras de hidromasaje con sistema Jet - E	**791884 00 0 00 0000**	1.114
Luz multicolor LED (sin foco luz blanca), para bañeras de hidromasaje con sistema Jet - E	**792801 00 0 00 1000**	2.081
Equipamiento opcional para Combi L		
Calefacción, para bañeras de hidromasaje con sistema Combi - L	**791883 00 0 00 0000**	1.384
Sistema de desinfección UV, para bañeras de hidromasaje con sistema Combi - L	**791887 00 0 00 0000**	1.114
Luz multicolor LED (sin foco luz blanca), para bañeras de hidromasaje con sistema Combi - L	**791892 00 0 00 1000**	2.081
Accesorios opcionales para bañera de hidromasaje		
Reposacabezas, blanco	**790001 00 0 00 0000**	108
Anclaje de bañera	**790103 00 0 00 0000**	37
Junta de insonorización	**790104 00 0 00 0000**	63
Montaje y puesta en marcha, mire pág. 287	**791302 00 0 00 0000**	321
Puesta en marcha, mire pág. 287	**791303 00 0 00 0000**	214

Infobox: * es necesario un interruptor de tubo o una grifería con seguridad integrada según DIN EN 1717, se recomienda un tubo de conexión # 790159 / ** Se necesita un interruptor de tubo, se recomienda el tubo de conexión # 790166

Paiova Design by EOOS

Bañera de hidromasaje con inclinación dorsal dcha., versión empotrada, con bastidor y vaciador automático con rebosadero

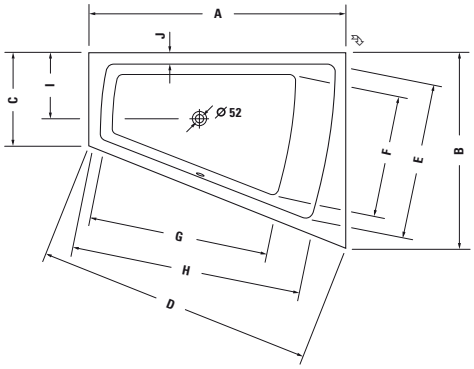

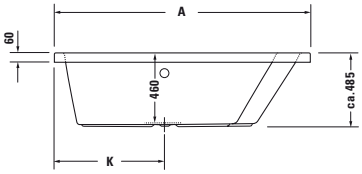

	A	B	C	D	E	F	G	H	I	J	K
7X0215	1700	1300	620	1830	1045	795	1190	1545	440	75	730
7X0217	1800	1400	680	1937	1140	870	1320	1620	465	75	780

Bañera de hidromasaje (Euro)

Medida mm	Capacidad l	Nº de artículo	Jet E (XX X = JE 1)	Combi L (XX X = CL 1)
1700 x 1300	235	**760215 00 0 XX X000**	6.062	9.308
1800 x 1400	315	**760217 00 0 XX X000**	6.204	9.449

Equipamiento opcional para bañera de hidromasaje	Nº de artículo	Euro
Incremento, para vaciador automático con rebosadero Quadroval, con llenado por rebosadero *	**791206 00 0 00 1000**	231
Incremento, para vaciador automático con rebosadero Quadroval, con llenado por el vaciador **	**791231 00 0 00 1000**	522
Equipamiento opcional para Jet E		
Calefacción, para bañeras de hidromasaje con sistema Jet - E	**791882 00 0 00 0000**	818
Sistema de desinfección UV, para bañeras de hidromasaje con sistema Jet - E	**791884 00 0 00 0000**	1.114
Luz multicolor LED (sin foco luz blanca), para bañeras de hidromasaje con sistema Jet - E	**792801 00 0 00 1000**	2.081
Equipamiento opcional para Combi L		
Calefacción, para bañeras de hidromasaje con sistema Combi - L	**791883 00 0 00 0000**	1.384
Sistema de desinfección UV, para bañeras de hidromasaje con sistema Combi - L	**791887 00 0 00 0000**	1.114
Luz multicolor LED (sin foco luz blanca), para bañeras de hidromasaje con sistema Combi - L	**791892 00 0 00 1000**	2.081
Accesorios opcionales para bañera de hidromasaje		
Reposacabezas, blanco	**790001 00 0 00 0000**	108
Anclaje de bañera	**790103 00 0 00 0000**	37
Junta de insonorización	**790104 00 0 00 0000**	63
Puesta en marcha, mire pág. 287	**791303 00 0 00 0000**	214
Montaje y puesta en marcha, mire pág. 287	**791302 00 0 00 0000**	321

Infobox: * es necesario un interruptor de tubo o una grifería con seguridad integrada según DIN EN 1717, se recomienda un tubo de conexión # 790159 / ** Se necesita un interruptor de tubo, se recomienda el tubo de conexión # 790166

Paiova Design by EOOS

Bañera de hidromasaje con inclinación dorsal dcha., con faldón acrílico frontal integrado y bastidor, vaciador automático con rebosadero

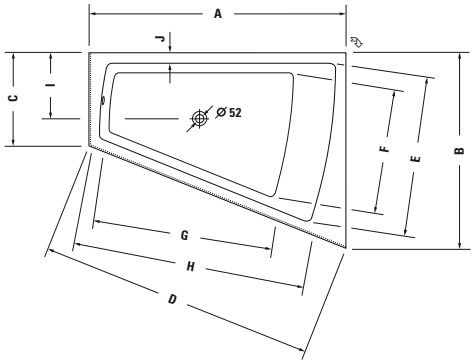

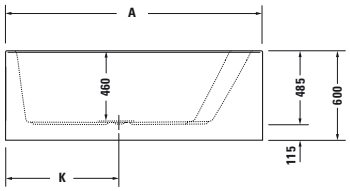

	A	B	C	D	E	F	G	H	I	J	K
7X0267	1700	1300	620	1830	1045	830	1215	1515	435	75	730
7X0269	1800	1400	680	1937	1140	870	1320	1620	465	75	780

Bañera de hidromasaje (Euro)

Medida mm	Capacidad l	Nº de artículo	Jet E (XX X = JE 1)	Combi L (XX X = CL 1)
1700 x 1300	225	**760267 00 0 XX X000**	7.351	10.597
1800 x 1400	295	**760269 00 0 XX X000**	7.471	10.717

Equipamiento opcional para bañera de hidromasaje	Nº de artículo	Euro
Incremento, para vaciador automático con rebosadero Quadroval, con llenado por rebosadero *	**791207 00 0 00 1000**	257
Incremento, para vaciador automático con rebosadero Quadroval, con llenado por el vaciador **	**791231 00 0 00 1000**	522
Equipamiento opcional para Jet E		
Calefacción, para bañeras de hidromasaje con sistema Jet - E	**791882 00 0 00 0000**	818
Sistema de desinfección UV, para bañeras de hidromasaje con sistema Jet - E	**791884 00 0 00 0000**	1.114
Luz multicolor LED (sin foco luz blanca), para bañeras de hidromasaje con sistema Jet - E	**792801 00 0 00 1000**	2.081
Equipamiento opcional para Combi L		
Calefacción, para bañeras de hidromasaje con sistema Combi - L	**791883 00 0 00 0000**	1.384
Sistema de desinfección UV, para bañeras de hidromasaje con sistema Combi - L	**791887 00 0 00 0000**	1.114
Luz multicolor LED (sin foco luz blanca), para bañeras de hidromasaje con sistema Combi - L	**791892 00 0 00 1000**	2.081
Accesorios opcionales para bañera de hidromasaje		
Reposacabezas, blanco	**790001 00 0 00 0000**	108
Anclaje de bañera	**790103 00 0 00 0000**	37
Junta de insonorización	**790104 00 0 00 0000**	63
Montaje y puesta en marcha, mire pág. 287	**791302 00 0 00 0000**	321
Puesta en marcha, mire pág. 287	**791303 00 0 00 0000**	214

Infobox: * es necesario un interruptor de tubo o una grifería con seguridad integrada según DIN EN 1717, se recomienda un tubo de conexión # 790159 / ** Se necesita un interruptor de tubo, se recomienda el tubo de conexión # 790166

Starck Design by Philippe Starck

Bañera de hidromasaje ovalada, versión empotrada, con dos inclinaciones dorsales, con bastidor y vaciador automático con rebosadero

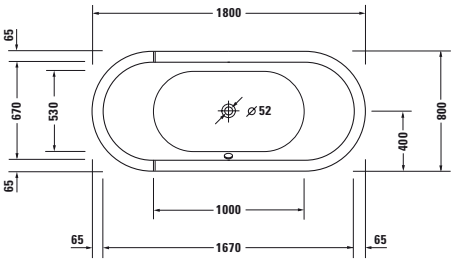

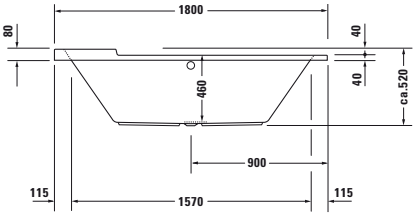

Bañera de hidromasaje (Euro)

Medida mm	Capacidad l	Nº de artículo	Jet E (XX X = JE 1)	Combi L (XX X = CL 1)
1800 x 800	170	**760009 00 0 XX X000**	6.290	9.536

Equipamiento opcional para bañera de hidromasaje	Nº de artículo	Euro
Incremento, para vaciador automático con rebosadero Quadroval, con llenado por rebosadero *	**791206 00 0 00 1000**	231
Incremento, para vaciador automático con rebosadero Quadroval, con llenado por el vaciador **	**791227 00 0 00 1000**	496
Equipamiento opcional para Jet E		
Calefacción, para bañeras de hidromasaje con sistema Jet - E	**791882 00 0 00 0000**	818
Sistema de desinfección UV, para bañeras de hidromasaje con sistema Jet - E	**791886 00 0 00 0000**	1.114
Luz multicolor LED (sin foco luz blanca), para bañeras de hidromasaje con sistema Jet - E	**792801 00 0 00 1000**	2.081
Equipamiento opcional para Combi L		
Calefacción, para bañeras de hidromasaje con sistema Combi - L	**791883 00 0 00 0000**	1.384
Sistema de desinfección UV, para bañeras de hidromasaje con sistema Combi - L	**791889 00 0 00 0000**	1.114
Luz multicolor LED (sin foco luz blanca), para bañeras de hidromasaje con sistema Combi - L	**791892 00 0 00 1000**	2.081
Accesorios opcionales para bañera de hidromasaje		
Montaje y puesta en marcha, mire pág. 287	**791302 00 0 00 0000**	321
Puesta en marcha, mire pág. 287	**791303 00 0 00 0000**	214

Infobox: * es necesario un interruptor de tubo o una grifería con seguridad integrada según DIN EN 1717, se recomienda un tubo de conexión # 790159 / ** Se necesita un interruptor de tubo, se recomienda el tubo de conexión # 790166

Starck Design by Philippe Starck

Bañera de hidromasaje ovalada, exenta, con dos inclinaciones dorsales, con faldón acrílico y bastidor, vaciador automático con rebosadero

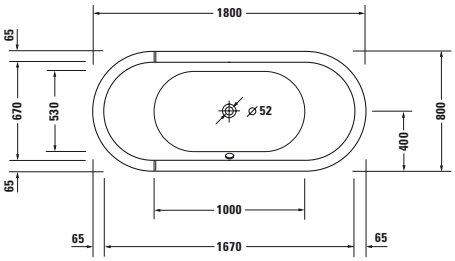

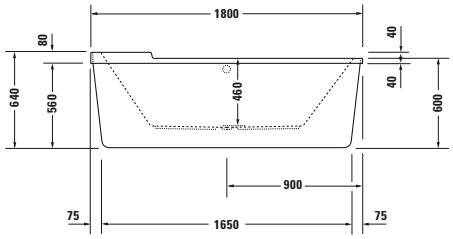

Bañera de hidromasaje (Euro)

Medida mm	Capacidad l	Nº de artículo	Jet E (XX X = JE 1)
1800 x 800	170	**760010 00 0 XX X000**	9.435

Equipamiento opcional para bañera de hidromasaje	Nº de artículo	Euro
Incremento, para vaciador automático con rebosadero Quadroval, con llenado por el vaciador **	**791229 00 0 00 1000**	522
Calefacción, para bañeras de hidromasaje con sistema Jet - E	**791882 00 0 00 0000**	818
Sistema de desinfección UV, para bañeras de hidromasaje con sistema Jet - E	**791886 00 0 00 0000**	1.114
Incremento, para vaciador automático con rebosadero Quadroval, con llenado por rebosadero *	**791206 00 0 00 1000**	231
Luz multicolor LED (sin foco luz blanca), para bañeras de hidromasaje con sistema Jet - E	**792801 00 0 00 1000**	2.081

Accesorios opcionales para bañera de hidromasaje		
Montaje y puesta en marcha, mire pág. 287	**791302 00 0 00 0000**	321
Puesta en marcha, mire pág. 287	**791303 00 0 00 0000**	214

Infobox: * es necesario un interruptor de tubo o una grifería con seguridad integrada según DIN EN 1717, se recomienda un tubo de conexión # 790159 / ** Se necesita un interruptor de tubo, se recomienda el tubo de conexión # 790166

Starck Design by Philippe Starck

Bañera de hidromasaje ovalada, versión empotrada, con dos inclinaciones dorsales, con bastidor y vaciador automático con rebosadero

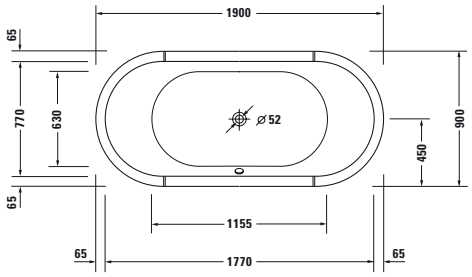

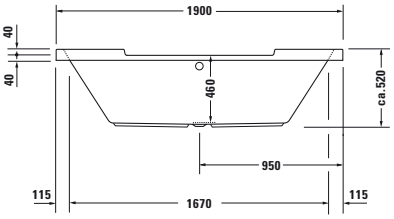

Bañera de hidromasaje (Euro)

Medida mm	Capacidad l	Nº de artículo	Jet E (XX X = JE 1)	Combi L (XX X = CL 1)
1900 x 900	225	**760011 00 0 XX X000**	6.574	9.820

Equipamiento opcional para bañera de hidromasaje	Nº de artículo	Euro
Incremento, para vaciador automático con rebosadero Quadroval, con llenado por rebosadero *	**791206 00 0 00 1000**	231
Incremento, para vaciador automático con rebosadero Quadroval, con llenado por el vaciador **	**791227 00 0 00 1000**	496
Equipamiento opcional para Jet E		
Calefacción, para bañeras de hidromasaje con sistema Jet - E	**791882 00 0 00 0000**	818
Sistema de desinfección UV, para bañeras de hidromasaje con sistema Jet - E	**791886 00 0 00 0000**	1.114
Luz multicolor LED (sin foco luz blanca), para bañeras de hidromasaje con sistema Jet - E	**792801 00 0 00 1000**	2.081
Equipamiento opcional para Combi L		
Calefacción, para bañeras de hidromasaje con sistema Combi - L	**791883 00 0 00 0000**	1.384
Sistema de desinfección UV, para bañeras de hidromasaje con sistema Combi - L	**791889 00 0 00 0000**	1.114
Luz multicolor LED (sin foco luz blanca), para bañeras de hidromasaje con sistema Combi - L	**791892 00 0 00 1000**	2.081
Accesorios opcionales para bañera de hidromasaje		
Montaje y puesta en marcha, mire pág. 287	**791302 00 0 00 0000**	321
Puesta en marcha, mire pág. 287	**791303 00 0 00 0000**	214

Infobox: * es necesario un interruptor de tubo o una grifería con seguridad integrada según DIN EN 1717, se recomienda un tubo de conexión # 790159 / ** Se necesita un interruptor de tubo, se recomienda el tubo de conexión # 790166

Starck Design by Philippe Starck

Bañera de hidromasaje ovalada, exenta, con dos inclinaciones dorsales, con faldón acrílico y bastidor, vaciador automático con rebosadero

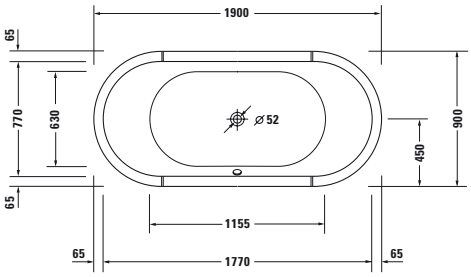

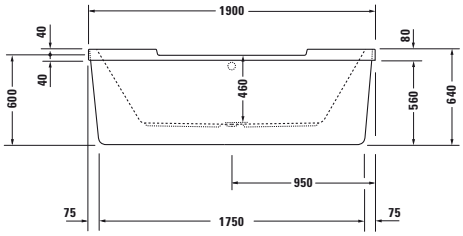

Bañera de hidromasaje (Euro)

Medida mm	Capacidad l	Nº de artículo	Jet E (XX X = JE 1)	Combi L (XX X = CL 1)
1900 x 900	225	**760012 00 0 XX X000**	10.152	13.398

Equipamiento opcional para bañera de hidromasaje	Nº de artículo	Euro
Incremento, para vaciador automático con rebosadero Quadroval, con llenado por rebosadero *	**791206 00 0 00 1000**	231
Incremento, para vaciador automático con rebosadero Quadroval, con llenado por el vaciador **	**791229 00 0 00 1000**	522
Equipamiento opcional para Jet E		
Calefacción, para bañeras de hidromasaje con sistema Jet - E	**791882 00 0 00 0000**	818
Sistema de desinfección UV, para bañeras de hidromasaje con sistema Jet - E	**791886 00 0 00 0000**	1.114
Luz multicolor LED (sin foco luz blanca), para bañeras de hidromasaje con sistema Jet - E	**792801 00 0 00 1000**	2.081
Equipamiento opcional para Combi L		
Calefacción, para bañeras de hidromasaje con sistema Combi - L	**791883 00 0 00 0000**	1.384
Sistema de desinfección UV, para bañeras de hidromasaje con sistema Combi - L	**791889 00 0 00 0000**	1.114
Luz multicolor LED (sin foco luz blanca), para bañeras de hidromasaje con sistema Combi - L	**791892 00 0 00 1000**	2.081
Accesorios opcionales para bañera de hidromasaje		
Montaje y puesta en marcha, mire pág. 287	**791302 00 0 00 0000**	321
Puesta en marcha, mire pág. 287	**791303 00 0 00 0000**	214

Infobox: * es necesario un interruptor de tubo o una grifería con seguridad integrada según DIN EN 1717, se recomienda un tubo de conexión # 790159 / ** Se necesita un interruptor de tubo, se recomienda el tubo de conexión # 790166

Starck Design by Philippe Starck

Bañera de hidromasaje rectangular, versión empotrada o para faldón, con una inclinación dorsal, con bastidor y vaciador automático con rebosadero

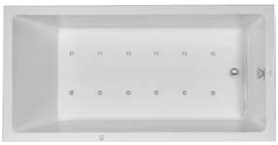

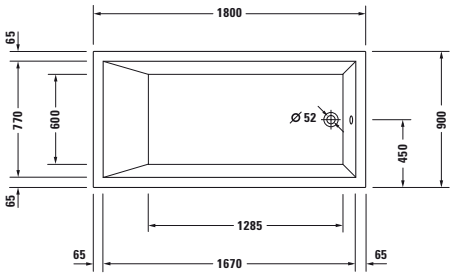

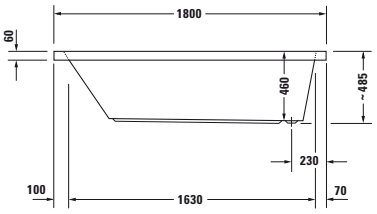

Bañera de hidromasaje (Euro)

Medida mm	Capacidad l	Nº de artículo	Jet E (XX X = JE 1)	Combi L (XX X = CL 1)
1800 x 900	301	**760050 00 0 XX X000**	5.968	9.213

Equipamiento opcional para bañera de hidromasaje	Nº de artículo	Euro
Incremento, para vaciador automático con rebosadero Quadroval, con llenado por rebosadero *	**791205 00 0 00 1000**	239
Equipamiento opcional para Jet E		
Calefacción, para bañeras de hidromasaje con sistema Jet - E	**791882 00 0 00 0000**	818
Sistema de desinfección UV, para bañeras de hidromasaje con sistema Jet - E	**791884 00 0 00 0000**	1.114
Luz multicolor LED (sin foco luz blanca), para bañeras de hidromasaje con sistema Jet - E	**792801 00 0 00 1000**	2.081
Equipamiento opcional para Combi L		
Calefacción, para bañeras de hidromasaje con sistema Combi - L	**791883 00 0 00 0000**	1.384
Sistema de desinfección UV, para bañeras de hidromasaje con sistema Combi - L	**791887 00 0 00 0000**	1.114
Luz multicolor LED (sin foco luz blanca), para bañeras de hidromasaje con sistema Combi - L	**791892 00 0 00 1000**	2.081
Accesorios opcionales para bañera de hidromasaje		
Anclaje de bañera	**790103 00 0 00 0000**	37
Junta de insonorización	**790104 00 0 00 0000**	63
Montaje y puesta en marcha, mire pág. 287	**791302 00 0 00 0000**	321
Puesta en marcha, mire pág. 287	**791303 00 0 00 0000**	214
Faldones para esta serie mire pág. 386 - 387		

Infobox: * es necesario un interruptor de tubo o una grifería con seguridad integrada según DIN EN 1717, se recomienda un tubo de conexión # 790159

Starck Design by Philippe Starck

Bañera de hidromasaje rectangular, versión empotrada o para faldón, con dos inclinaciones dorsales, con bastidor y vaciador automático con rebosadero

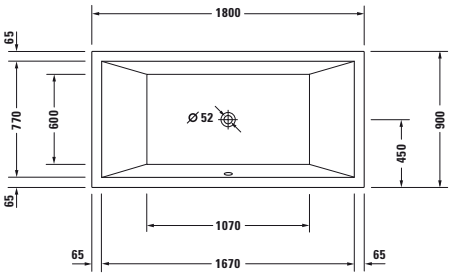

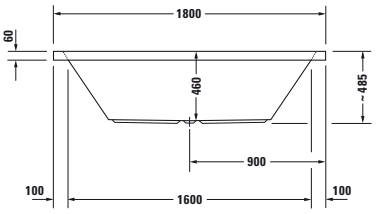

Bañera de hidromasaje (Euro)

Medida mm	Capacidad l	Nº de artículo	Jet E (XX X = JE 1)	Combi L (XX X = CL 1)
1800 x 900	252	**760052 00 0 XX X000**	5.968	9.213

Equipamiento opcional para bañera de hidromasaje	Nº de artículo	Euro
Incremento, para vaciador automático con rebosadero Quadroval, con llenado por rebosadero *	**791206 00 0 00 1000**	231
Equipamiento opcional para Jet E		
Calefacción, para bañeras de hidromasaje con sistema Jet - E	**791882 00 0 00 0000**	818
Sistema de desinfección UV, para bañeras de hidromasaje con sistema Jet - E	**791884 00 0 00 0000**	1.114
Luz multicolor LED (sin foco luz blanca), para bañeras de hidromasaje con sistema Jet - E	**792801 00 0 00 1000**	2.081
Equipamiento opcional para Combi L		
Calefacción, para bañeras de hidromasaje con sistema Combi - L	**791883 00 0 00 0000**	1.384
Sistema de desinfección UV, para bañeras de hidromasaje con sistema Combi - L	**791887 00 0 00 0000**	1.114
Luz multicolor LED (sin foco luz blanca), para bañeras de hidromasaje con sistema Combi - L	**791892 00 0 00 1000**	2.081
Accesorios opcionales para bañera de hidromasaje		
Anclaje de bañera	**790103 00 0 00 0000**	37
Junta de insonorización	**790104 00 0 00 0000**	63
Montaje y puesta en marcha, mire pág. 287	**791302 00 0 00 0000**	321
Puesta en marcha, mire pág. 287	**791303 00 0 00 0000**	214
Faldones para esta serie mire pág. 386 - 387		

Infobox: * es necesario un interruptor de tubo o una grifería con seguridad integrada según DIN EN 1717, se recomienda un tubo de conexión # 790159

Starck Design by Philippe Starck

Bañera de hidromasaje rectangular, versión empotrada o para faldón, con una inclinación dorsal, con bastidor y vaciador automático con rebosadero

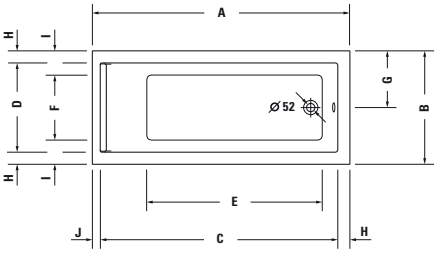

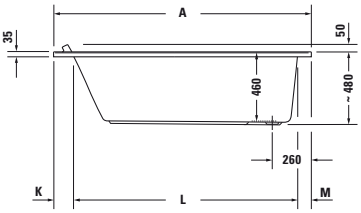

	A	B	C	D	E	F	G	H	I	J	K	L	M	N
7X0331	1500	700	1380	560	910	350	350	70	175	50	130	1290	80	1480
7X0332	1500	750	1380	610	910	400	375	70	175	50	130	1290	80	1480
7X0333	1600	700	1480	560	1025	360	350	70	170	50	130	1390	80	1580
7X0334	1700	700	1580	560	1160	360	350	70	170	50	130	1490	80	1680
7X0335	1700	750	1570	590	1160	390	375	80	180	50	130	1490	80	1680
7X0336	1700	800	1570	640	1160	440	400	80	180	50	130	1490	80	1680
7X0337	1700	900	1570	740	1160	540	450	80	180	50	130	1490	80	1680

Bañera de hidromasaje (Euro)

Medida mm	Capacidad l	Nº de artículo	Jet E (XX X = JE 1)	Combi L (XX X = CL 1)
1500 x 700	121	**760331 00 0 XX X000**	5.278	8.524
1500 x 750	140	**760332 00 0 XX X000**	5.278	8.524
1600 x 700	135	**760333 00 0 XX X000**	5.278	8.524
1700 x 700	155	**760334 00 0 XX X000**	5.282	8.528
1700 x 750	165	**760335 00 0 XX X000**	5.282	8.528
1700 x 800	186	**760336 00 0 XX X000**	5.332	8.578
1700 x 900	221	**760337 00 0 XX X000**	5.368	8.614

Equipamiento opcional para bañera de hidromasaje	Nº de artículo	Euro
Incremento, para vaciador automático con rebosadero Quadroval, con llenado por rebosadero *	**791205 00 0 00 1000**	239
Equipamiento opcional para Jet E		
Calefacción, para bañeras de hidromasaje con sistema Jet - E	**791882 00 0 00 0000**	818
Sistema de desinfección UV, para bañeras de hidromasaje con sistema Jet - E	**791884 00 0 00 0000**	1.114
Luz multicolor LED (sin foco luz blanca), para bañeras de hidromasaje con sistema Jet - E	**792801 00 0 00 1000**	2.081
Equipamiento opcional para Combi L		
Calefacción, para bañeras de hidromasaje con sistema Combi - L	**791883 00 0 00 0000**	1.384
Sistema de desinfección UV, para bañeras de hidromasaje con sistema Combi - L	**791887 00 0 00 0000**	1.114
Luz multicolor LED (sin foco luz blanca), para bañeras de hidromasaje con sistema Combi - L	**791892 00 0 00 1000**	2.081
Accesorios opcionales para bañera de hidromasaje		
Reposacabezas, blanco	**790010 00 0 00 0000**	106
Anclaje de bañera	**790103 00 0 00 0000**	37
Junta de insonorización	**790104 00 0 00 0000**	63
Montaje y puesta en marcha, mire pág. 287	**791302 00 0 00 0000**	321
Puesta en marcha, mire pág. 287	**791303 00 0 00 0000**	214
Faldones para esta serie mire pág. 386 - 387		
Faldones acrílicos para esta serie mire pág. 558		

Infobox: * es necesario un interruptor de tubo o una grifería con seguridad integrada según DIN EN 1717, se recomienda un tubo de conexión # 790159

Starck Design by Philippe Starck

Bañera de hidromasaje rectangular, versión empotrada o para faldón, con dos inclinaciones dorsales, con bastidor y vaciador automático con rebosadero

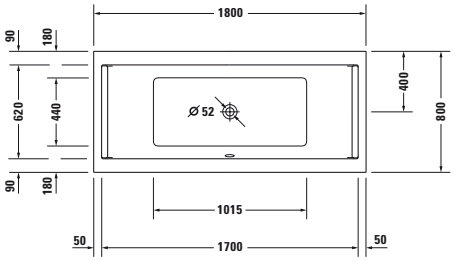

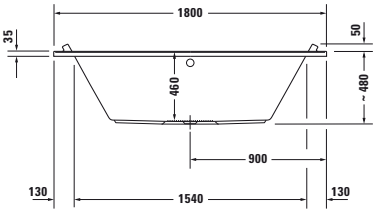

Bañera de hidromasaje (Euro)

Medida mm	Capacidad l	Nº de artículo	Jet E (XX X = JE 1)	Combi L (XX X = CL 1)
1800 x 800	174	**760338 00 0 XX X000**	5.424	8.669

Equipamiento opcional para bañera de hidromasaje	Nº de artículo	Euro
Incremento, para vaciador automático con rebosadero Quadroval, con llenado por rebosadero *	**791206 00 0 00 1000**	231
Incremento, para vaciador automático con rebosadero Quadroval, con llenado por el vaciador **	**791227 00 0 00 1000**	496
Equipamiento opcional para Jet E		
Calefacción, para bañeras de hidromasaje con sistema Jet - E	**791882 00 0 00 0000**	818
Sistema de desinfección UV, para bañeras de hidromasaje con sistema Jet - E	**791884 00 0 00 0000**	1.114
Luz multicolor LED (sin foco luz blanca), para bañeras de hidromasaje con sistema Jet - E	**792801 00 0 00 1000**	2.081
Equipamiento opcional para Combi L		
Calefacción, para bañeras de hidromasaje con sistema Combi - L	**791883 00 0 00 0000**	1.384
Sistema de desinfección UV, para bañeras de hidromasaje con sistema Combi - L	**791887 00 0 00 0000**	1.114
Luz multicolor LED (sin foco luz blanca), para bañeras de hidromasaje con sistema Combi - L	**791892 00 0 00 1000**	2.081
Accesorios opcionales para bañera de hidromasaje		
Reposacabezas, blanco	**790010 00 0 00 0000**	106
Anclaje de bañera	**790103 00 0 00 0000**	37
Junta de insonorización	**790104 00 0 00 0000**	63
Montaje y puesta en marcha, mire pág. 287	**791302 00 0 00 0000**	321
Puesta en marcha, mire pág. 287	**791303 00 0 00 0000**	214
Faldones para esta serie mire pág. 386 - 387		
Faldones acrílicos para esta serie mire pág. 558		

Infobox: * es necesario un interruptor de tubo o una grifería con seguridad integrada según DIN EN 1717, se recomienda un tubo de conexión # 790159 / ** Se necesita un interruptor de tubo, se recomienda el tubo de conexión # 790166

Starck Design by Philippe Starck

Bañera de hidromasaje rectangular, versión empotrada o para faldón, con dos inclinaciones dorsales, con bastidor y vaciador automático con rebosadero

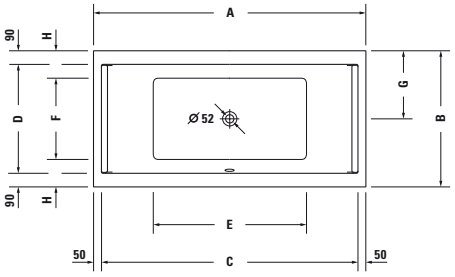

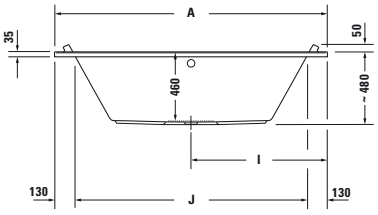

	A	B	C	D	E	F	G	H	I	J
7X0339	1800	900	1700	620	1015	540	400	180	900	1540
7X0340	1900	900	1800	720	1115	540	450	180	950	1640
7X0341	2000	1000	1900	820	1215	640	500	180	1000	1740

Bañera de hidromasaje (Euro)

Medida mm	Capacidad l	Nº de artículo	Jet E (XX X = JE 1)	Combi L (XX X = CL 1)
1800 x 900	212	**760339 00 0 XX X000**	5.469	8.715
1900 x 900	241	**760340 00 0 XX X000**	5.608	8.854
2000 x 1000	309	**760341 00 0 XX X000**	5.791	9.037

Equipamiento opcional para bañera de hidromasaje	Nº de artículo	Euro
Incremento, para vaciador automático con rebosadero Quadroval, con llenado por rebosadero *	**791206 00 0 00 1000**	231
Incremento, para vaciador automático con rebosadero Quadroval, con llenado por el vaciador **	**791227 00 0 00 1000**	496
Equipamiento opcional para Jet E		
Calefacción, para bañeras de hidromasaje con sistema Jet - E	**791882 00 0 00 0000**	818
Sistema de desinfección UV, para bañeras de hidromasaje con sistema Jet - E	**791884 00 0 00 0000**	1.114
Luz multicolor LED (sin foco luz blanca), para bañeras de hidromasaje con sistema Jet - E	**792801 00 0 00 1000**	2.081
Equipamiento opcional para Combi L		
Calefacción, para bañeras de hidromasaje con sistema Combi - L	**791883 00 0 00 0000**	1.384
Sistema de desinfección UV, para bañeras de hidromasaje con sistema Combi - L	**791887 00 0 00 0000**	1.114
Luz multicolor LED (sin foco luz blanca), para bañeras de hidromasaje con sistema Combi - L	**791892 00 0 00 1000**	2.081
Accesorios opcionales para bañera de hidromasaje		
Reposacabezas, blanco	**790010 00 0 00 0000**	106
Anclaje de bañera	**790103 00 0 00 0000**	37
Junta de insonorización	**790104 00 0 00 0000**	63
Montaje y puesta en marcha, mire pág. 287	**791302 00 0 00 0000**	321
Puesta en marcha, mire pág. 287	**791303 00 0 00 0000**	214
Faldones para esta serie mire pág. 386 - 387		
Faldones acrílicos para esta serie mire pág. 558		

Infobox: * es necesario un interruptor de tubo o una grifería con seguridad integrada según DIN EN 1717, se recomienda un tubo de conexión # 790159 / ** Se necesita un interruptor de tubo, se recomienda el tubo de conexión # 790166

Vero Air Design by Duravit

Bañera de hidromasaje rectangular, versión empotrada, con una inclinación dorsal, con bastidor y vaciador automático con rebosadero

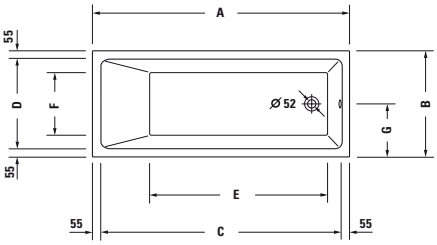

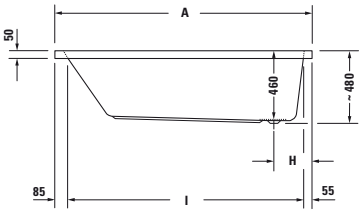

	A	B	C	D	E	F	G	H	I
7X0411	1700	700	1590	590	1175	410	350	250	1560
7X0412	1700	750	1590	640	1175	460	375	250	1560

Bañera de hidromasaje (Euro)

Medida mm	Capacidad l	Nº de artículo	Sistema aire (XX X = AS 0)
1700 x 700	115	**760411 00 0 XX X000**	2.839
1700 x 750	135	**760412 00 0 XX X000**	2.858

Equipamiento opcional para bañera de hidromasaje	Nº de artículo	Euro
Incremento, para vaciador automático con rebosadero Quadroval, con llenado por rebosadero *	**791274 00 0 00 1000**	239
Accesorios opcionales para bañera de hidromasaje		
Anclaje de bañera	**790103 00 0 00 0000**	37
Junta de insonorización	**790104 00 0 00 0000**	63
Montaje y puesta en marcha, mire pág. 287	**791302 00 0 00 0000**	321
Puesta en marcha, mire pág. 287	**791303 00 0 00 0000**	214

Infobox: * es necesario un interruptor de tubo o una grifería con seguridad integrada según DIN EN 1717, se recomienda un tubo de conexión # 790166

Vero Air Design by Duravit

Bañera de hidromasaje rectangular, versión empotrada, con dos inclinaciones dorsales, con bastidor y vaciador automático con rebosadero

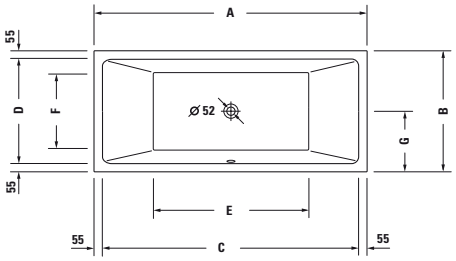

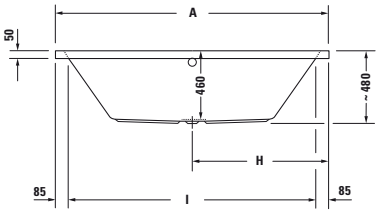

	A	B	C	D	E	F	G	H	I
7X0413	1800	800	1690	690	1025	510	400	900	1630
7X0414	1900	900	1790	790	1125	610	450	950	1730

Bañera de hidromasaje (Euro)

Medida mm	Capacidad l	Nº de artículo	Sistema aire (XX X = AS 0)
1800 x 800	217	**760413 00 0 XX X000**	3.150
1900 x 900	306	**760414 00 0 XX X000**	3.309

Equipamiento opcional para bañera de hidromasaje	Nº de artículo	Euro
Incremento, para vaciador automático con rebosadero Quadroval, con llenado por rebosadero *	**791274 00 0 00 1000**	239
Incremento, para vaciador automático con rebosadero Quadroval, con llenado por el vaciador **	**791270 00 0 00 1000**	496

Accesorios opcionales para bañera de hidromasaje		
Anclaje de bañera	**790103 00 0 00 0000**	37
Junta de insonorización	**790104 00 0 00 0000**	63
Montaje y puesta en marcha, mire pág. 287	**791302 00 0 00 0000**	321
Puesta en marcha, mire pág. 287	**791303 00 0 00 0000**	214

Infobox: * es necesario un interruptor de tubo o una grifería con seguridad integrada según DIN EN 1717, se recomienda un tubo de conexión # 790166 / ** Se necesita un interruptor de tubo, se recomienda el tubo de conexión # 790166

Vero Air Design by Duravit

Bañera de hidromasaje rinconera izq., con faldón acrílico de una pieza y bastidor, con dos inclinaciones dorsales, vaciador automático con rebosadero

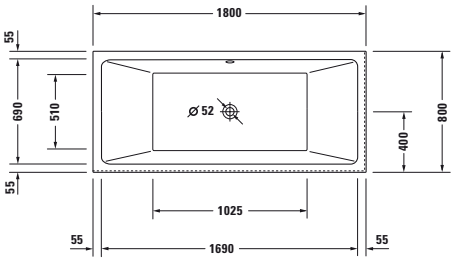

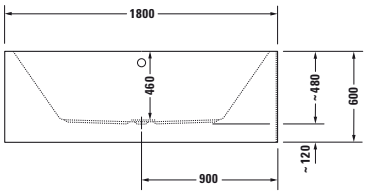

Bañera de hidromasaje (Euro)

Medida mm	Capacidad l	Nº de artículo	Sistema aire (XX X = AS 0)				
1800 x 800	217	**760415 00 0 XX X000**	4.489				

Equipamiento opcional para bañera de hidromasaje	Nº de artículo	Euro
Incremento, para vaciador automático con rebosadero Quadroval, con llenado por rebosadero *	**791252 00 0 00 1000**	275
Incremento, para vaciador automático con rebosadero Quadroval, con llenado por el vaciador **	**791275 00 0 00 1000**	496

Accesorios opcionales para bañera de hidromasaje		
Junta de insonorización	**790104 00 0 00 0000**	63
Montaje y puesta en marcha, mire pág. 287	**791302 00 0 00 0000**	321
Puesta en marcha, mire pág. 287	**791303 00 0 00 0000**	214

Infobox: ** Se necesita un interruptor de tubo, se recomienda el tubo de conexión # 790166 / * es necesario un interruptor de tubo o una grifería con seguridad integrada según DIN EN 1717, se recomienda un tubo de conexión # 790166

Vero Air Design by Duravit

Bañera de hidromasaje rinconera dcha., con faldón acrílico de una pieza y bastidor, con dos inclinaciones dorsales, vaciador automático con rebosadero

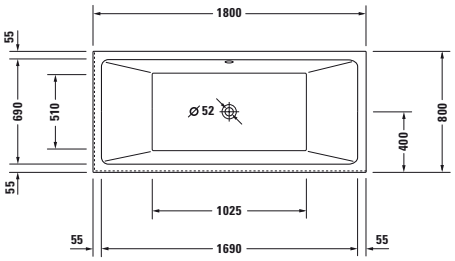

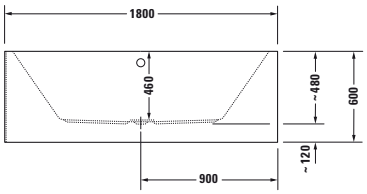

Bañera de hidromasaje (Euro)

Medida mm	Capacidad l	Nº de artículo	Sistema aire (XX X = AS 0)				
1800 x 800	217	**760416 00 0 XX X000**	4.489				

Equipamiento opcional para bañera de hidromasaje	Nº de artículo	Euro
Incremento, para vaciador automático con rebosadero Quadroval, con llenado por rebosadero *	**791252 00 0 00 1000**	275
Incremento, para vaciador automático con rebosadero Quadroval, con llenado por el vaciador **	**791275 00 0 00 1000**	496

Accesorios opcionales para bañera de hidromasaje		
Junta de insonorización	**790104 00 0 00 0000**	63
Montaje y puesta en marcha, mire pág. 287	**791302 00 0 00 0000**	321
Puesta en marcha, mire pág. 287	**791303 00 0 00 0000**	214

Infobox: ** Se necesita un interruptor de tubo, se recomienda el tubo de conexión # 790166 / * es necesario un interruptor de tubo o una grifería con seguridad integrada según DIN EN 1717, se recomienda un tubo de conexión # 790166

Vero Air Design by Duravit

Bañera de hidromasaje versión delante de pared, con faldón acrílico de una pieza y bastidor, con dos inclinaciones dorsales, vaciador automático con rebosadero

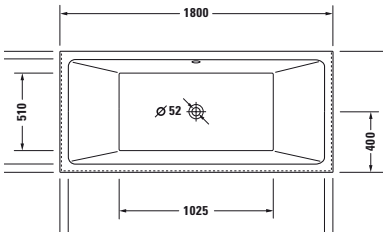

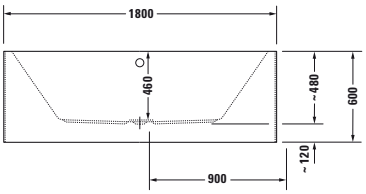

Bañera de hidromasaje (Euro)

Medida mm	Capacidad l	Nº de artículo	Sistema aire (XX X = AS 0)				
1800 x 800	217	**760417 00 0 XX X000**	4.656				

Equipamiento opcional para bañera de hidromasaje	Nº de artículo	Euro
Incremento, para vaciador automático con rebosadero Quadroval, con llenado por rebosadero *	**791252 00 0 00 1000**	275
Incremento, para vaciador automático con rebosadero Quadroval, con llenado por el vaciador **	**791275 00 0 00 1000**	496

Accesorios opcionales para bañera de hidromasaje		
Junta de insonorización	**790104 00 0 00 0000**	63
Montaje y puesta en marcha, mire pág. 287	**791302 00 0 00 0000**	321
Puesta en marcha, mire pág. 287	**791303 00 0 00 0000**	214

Infobox: ** Se necesita un interruptor de tubo, se recomienda el tubo de conexión # 790166 / * es necesario un interruptor de tubo o una grifería con seguridad integrada según DIN EN 1717, se recomienda un tubo de conexión # 790166

Vero Air Design by Duravit

Bañera de hidromasaje exenta, con faldón acrílico de una pieza y bastidor, con dos inclinaciones dorsales, vaciador automático con rebosadero

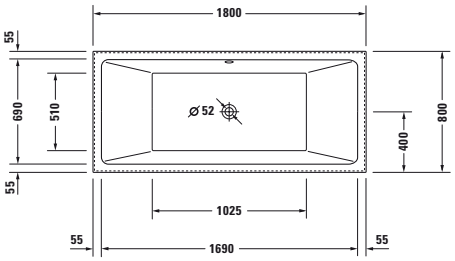

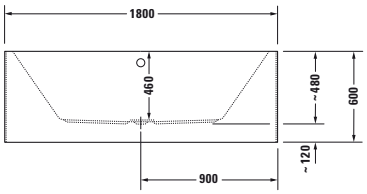

Bañera de hidromasaje (Euro)

Medida mm	Capacidad l	Nº de artículo	Sistema aire (XX X = AS 0)				
1800 x 800	217	**760418 00 0 XX X000**	5.492				

Equipamiento opcional para bañera de hidromasaje	Nº de artículo	Euro
Incremento, para vaciador automático con rebosadero Quadroval, con llenado por rebosadero *	**791252 00 0 00 1000**	275
Incremento, para vaciador automático con rebosadero Quadroval, con llenado por el vaciador **	**791275 00 0 00 1000**	496

Accesorios opcionales para bañera de hidromasaje		
Montaje y puesta en marcha, mire pág. 287	**791302 00 0 00 0000**	321
Puesta en marcha, mire pág. 287	**791303 00 0 00 0000**	214

Infobox: ** Se necesita un interruptor de tubo, se recomienda el tubo de conexión # 790166 / * es necesario un interruptor de tubo o una grifería con seguridad integrada según DIN EN 1717, se recomienda un tubo de conexión # 790166

Vero Design by Duravit

Bañera de hidromasaje rectangular, versión empotrada o para faldón, con inclinación dorsal izq., con bastidor y vaciador automático con rebosadero

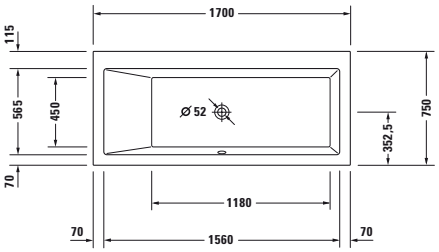

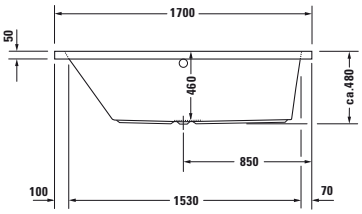

Bañera de hidromasaje (Euro)

Medida mm	Capacidad l	Nº de artículo	Jet E (XX X = JE 1)	Combi L (XX X = CL 1)
1700 x 750	160	**760133 00 0 XX X000**	5.476	8.721

Equipamiento opcional para bañera de hidromasaje	Nº de artículo	Euro
Incremento, para vaciador automático con rebosadero Quadroval, con llenado por rebosadero *	**791206 00 0 00 1000**	231
Equipamiento opcional para Jet E		
Calefacción, para bañeras de hidromasaje con sistema Jet - E	**791882 00 0 00 0000**	818
Sistema de desinfección UV, para bañeras de hidromasaje con sistema Jet - E	**791884 00 0 00 0000**	1.114
Luz multicolor LED (sin foco luz blanca), para bañeras de hidromasaje con sistema Jet - E	**792801 00 0 00 1000**	2.081
Equipamiento opcional para Combi L		
Calefacción, para bañeras de hidromasaje con sistema Combi - L	**791883 00 0 00 0000**	1.384
Sistema de desinfección UV, para bañeras de hidromasaje con sistema Combi - L	**791887 00 0 00 0000**	1.114
Luz multicolor LED (sin foco luz blanca), para bañeras de hidromasaje con sistema Combi - L	**791892 00 0 00 1000**	2.081
Accesorios opcionales para bañera de hidromasaje		
Anclaje de bañera	**790103 00 0 00 0000**	37
Junta de insonorización	**790104 00 0 00 0000**	63
Montaje y puesta en marcha, mire pág. 287	**791302 00 0 00 0000**	321
Puesta en marcha, mire pág. 287	**791303 00 0 00 0000**	214
Faldones para esta serie mire pág. 401		

Infobox: * es necesario un interruptor de tubo o una grifería con seguridad integrada según DIN EN 1717, se recomienda un tubo de conexión # 790159

Vero Design by Duravit

Bañera de hidromasaje rectangular, versión empotrada o para faldón, con inclinación dorsal dcha., con bastidor y vaciador automático con rebosadero

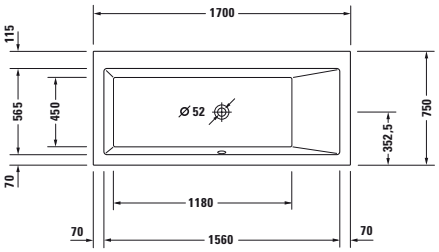

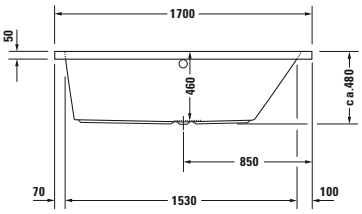

Bañera de hidromasaje (Euro)

Medida mm	Capacidad l	Nº de artículo	Jet E (XX X = JE 1)	Combi L (XX X = CL 1)
1700 x 750	160	**760134 00 0 XX X000**	5.476	8.721

Equipamiento opcional para bañera de hidromasaje	Nº de artículo	Euro
Incremento, para vaciador automático con rebosadero Quadroval, con llenado por rebosadero *	**791206 00 0 00 1000**	231
Equipamiento opcional para Jet E		
Calefacción, para bañeras de hidromasaje con sistema Jet - E	**791882 00 0 00 0000**	818
Sistema de desinfección UV, para bañeras de hidromasaje con sistema Jet - E	**791884 00 0 00 0000**	1.114
Luz multicolor LED (sin foco luz blanca), para bañeras de hidromasaje con sistema Jet - E	**792801 00 0 00 1000**	2.081
Equipamiento opcional para Combi L		
Calefacción, para bañeras de hidromasaje con sistema Combi - L	**791883 00 0 00 0000**	1.384
Sistema de desinfección UV, para bañeras de hidromasaje con sistema Combi - L	**791887 00 0 00 0000**	1.114
Luz multicolor LED (sin foco luz blanca), para bañeras de hidromasaje con sistema Combi - L	**791892 00 0 00 1000**	2.081
Accesorios opcionales para bañera de hidromasaje		
Anclaje de bañera	**790103 00 0 00 0000**	37
Junta de insonorización	**790104 00 0 00 0000**	63
Montaje y puesta en marcha, mire pág. 287	**791302 00 0 00 0000**	321
Puesta en marcha, mire pág. 287	**791303 00 0 00 0000**	214
Faldones para esta serie mire pág. 401		

Infobox: * es necesario un interruptor de tubo o una grifería con seguridad integrada según DIN EN 1717, se recomienda un tubo de conexión # 790159

Vero Design by Duravit

Bañera de hidromasaje rectangular, versión empotrada o para faldón, con dos inclinaciones dorsales, con bastidor y vaciador automático con rebosadero

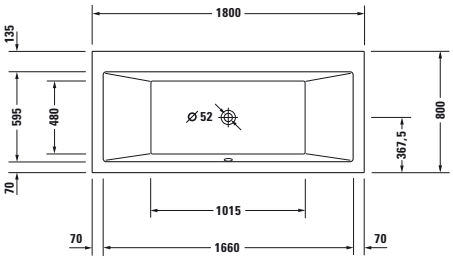

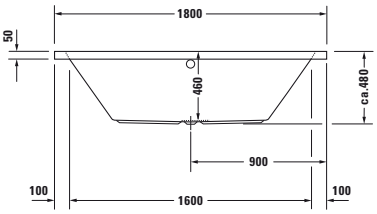

Bañera de hidromasaje (Euro)

Medida mm	Capacidad l	Nº de artículo	Jet E (XX X = JE 1)	Combi L (XX X = CL 1)
1800 x 800	165	**760135 00 0 XX X000**	5.805	9.050

Equipamiento opcional para bañera de hidromasaje	Nº de artículo	Euro
Incremento, para vaciador automático con rebosadero Quadroval, con llenado por rebosadero *	**791206 00 0 00 1000**	231
Incremento, para vaciador automático con rebosadero Quadroval, con llenado por el vaciador **	**791227 00 0 00 1000**	496
Equipamiento opcional para Jet E		
Calefacción, para bañeras de hidromasaje con sistema Jet - E	**791882 00 0 00 0000**	818
Sistema de desinfección UV, para bañeras de hidromasaje con sistema Jet - E	**791884 00 0 00 0000**	1.114
Luz multicolor LED (sin foco luz blanca), para bañeras de hidromasaje con sistema Jet - E	**792801 00 0 00 1000**	2.081
Equipamiento opcional para Combi L		
Calefacción, para bañeras de hidromasaje con sistema Combi - L	**791883 00 0 00 0000**	1.384
Sistema de desinfección UV, para bañeras de hidromasaje con sistema Combi - L	**791887 00 0 00 0000**	1.114
Luz multicolor LED (sin foco luz blanca), para bañeras de hidromasaje con sistema Combi - L	**791892 00 0 00 1000**	2.081
Accesorios opcionales para bañera de hidromasaje		
Anclaje de bañera	**790103 00 0 00 0000**	37
Junta de insonorización	**790104 00 0 00 0000**	63
Montaje y puesta en marcha, mire pág. 287	**791302 00 0 00 0000**	321
Puesta en marcha, mire pág. 287	**791303 00 0 00 0000**	214
Faldones para esta serie mire pág. 401		

Infobox: * es necesario un interruptor de tubo o una grifería con seguridad integrada según DIN EN 1717, se recomienda un tubo de conexión # 790159 / ** Se necesita un interruptor de tubo, se recomienda el tubo de conexión # 790166

Vero Design by Duravit

Bañera de hidromasaje rectangular, versión empotrada o para faldón, con dos inclinaciones dorsales, con bastidor y vaciador automático con rebosadero

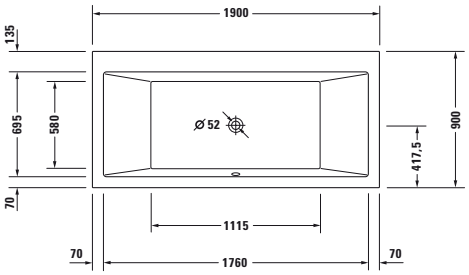

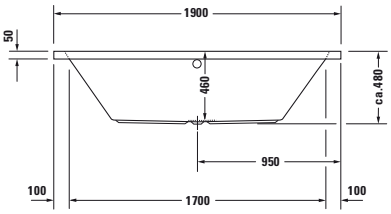

Bañera de hidromasaje (Euro)

Medida mm	Capacidad l	Nº de artículo	Jet E (XX X = JE 1)	Combi L (XX X = CL 1)
1900 x 900	225	**760136 00 0 XX X000**	5.988	9.234

Equipamiento opcional para bañera de hidromasaje	Nº de artículo	Euro
Incremento, para vaciador automático con rebosadero Quadroval, con llenado por rebosadero *	**791206 00 0 00 1000**	231
Incremento, para vaciador automático con rebosadero Quadroval, con llenado por el vaciador **	**791227 00 0 00 1000**	496
Equipamiento opcional para Jet E		
Calefacción, para bañeras de hidromasaje con sistema Jet - E	**791882 00 0 00 0000**	818
Sistema de desinfección UV, para bañeras de hidromasaje con sistema Jet - E	**791884 00 0 00 0000**	1.114
Luz multicolor LED (sin foco luz blanca), para bañeras de hidromasaje con sistema Jet - E	**792801 00 0 00 1000**	2.081
Equipamiento opcional para Combi L		
Calefacción, para bañeras de hidromasaje con sistema Combi - L	**791883 00 0 00 0000**	1.384
Sistema de desinfección UV, para bañeras de hidromasaje con sistema Combi - L	**791887 00 0 00 0000**	1.114
Luz multicolor LED (sin foco luz blanca), para bañeras de hidromasaje con sistema Combi - L	**791892 00 0 00 1000**	2.081
Accesorios opcionales para bañera de hidromasaje		
Anclaje de bañera	**790103 00 0 00 0000**	37
Junta de insonorización	**790104 00 0 00 0000**	63
Montaje y puesta en marcha, mire pág. 287	**791302 00 0 00 0000**	321
Puesta en marcha, mire pág. 287	**791303 00 0 00 0000**	214
Faldones para esta serie mire pág. 401		

Infobox: * es necesario un interruptor de tubo o una grifería con seguridad integrada según DIN EN 1717, se recomienda un tubo de conexión # 790159 / ** Se necesita un interruptor de tubo, se recomienda el tubo de conexión # 790166

D-Code Design by sieger design

Plato de ducha cuadrada

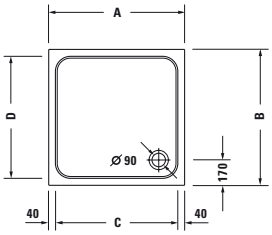

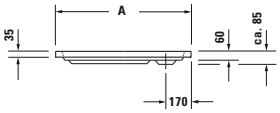

	A	B	C	D
720101	800	800	720	720
720102	900	900	820	820
720103	1000	1000	920	920

Longitud mm	Ancho mm	Prof./alt. mm	Peso kg	Nº de artículo	Euro
					Blanco - 00
Plato de ducha					
800	800	85	11,0	**720101 00 0 00 0000**	156
900	900	85	13,5	**720102 00 0 00 0000**	198
1000	1000	85	16,5	**720103 00 0 00 0000**	235
Plato de ducha con Antislip					
800	800	85	11,0	**720101 00 0 00 0001**	364
900	900	85	13,5	**720102 00 0 00 0001**	406
1000	1000	85	16,5	**720103 00 0 00 0001**	443
Accesorios para platos de ducha					
Anclaje de bañera				**790125 00 0 00 0000**	17
Junta de insonorización				**790126 00 0 00 0000**	18
Patas para plato de ducha, con medida ≤ 1000 mm				**790129 00 0 00 0000**	18
Vaciador para plato de ducha				**791260 00 0 00 1000**	45
Set insonorización para platos de ducha acrílicas				**791369 00 0 00 0000**	151

Infobox: Puede encontrar más información sobre insonorización al inicio del apartado „Bañeras y hidromasaje“

D-Code Design by sieger design

Plato de ducha rectangular

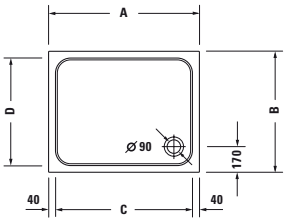

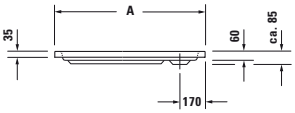

	A	B	C	D
720104	900	750	820	670
720105	900	800	820	720
720106	1000	800	920	720
720107	1000	900	920	820

Longitud mm	Ancho mm	Prof./alt. mm	Peso kg	Nº de artículo	Euro
					Blanco - 00
Plato de ducha					
900	750	85	12,0	**720104 00 0 00 0000**	158
900	800	85	12,5	**720105 00 0 00 0000**	170
1000	800	85	13,5	**720106 00 0 00 0000**	181
1000	900	85	14,5	**720107 00 0 00 0000**	200
Plato de ducha con Antislip					
900	750	85	12,0	**720104 00 0 00 0001**	366
900	800	85	12,5	**720105 00 0 00 0001**	378
1000	800	85	13,5	**720106 00 0 00 0001**	389
1000	900	85	14,5	**720107 00 0 00 0001**	408
Accesorios para platos de ducha					
Anclaje de bañera				**790125 00 0 00 0000**	17
Junta de insonorización				**790126 00 0 00 0000**	18
Patas para plato de ducha, con medida ≤ 1000 mm				**790129 00 0 00 0000**	18
Vaciador para plato de ducha				**791260 00 0 00 1000**	45
Set insonorización para platos de ducha acrílicas				**791369 00 0 00 0000**	151

Infobox: Puede encontrar más información sobre insonorización al inicio del apartado „Bañeras y hidromasaje“

D-Code Design by sieger design

Plato de ducha rectangular

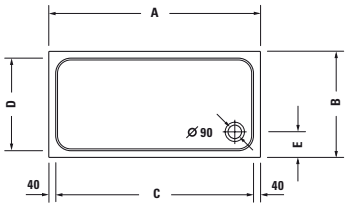

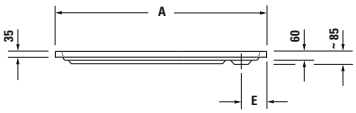

	A	B	C	D	E
720093	1000	700	920	620	170
720094	1200	700	1120	620	170
720113	1200	800	1120	720	170
720095	1400	700	1320	620	170
720163	1600	700	1520	620	170
720096	1700	700	1620	620	170
720165	1800	900	1720	820	180

Longitud mm	Ancho mm	Prof./alt. mm	Peso kg	Nº de artículo	Euro
					Blanco - 00
Plato de ducha					
1000	700	85	14,0	**720093 00 0 00 0000**	170
1200	700	85	16,0	**720094 00 0 00 0000**	201
1200	800	85	20,5	**720113 00 0 00 0000**	216
1400	700	85	19,0	**720095 00 0 00 0000**	231
1600	700	85	20,5	**720163 00 0 00 0000**	248
1700	700	85	27,5	**720096 00 0 00 0000**	262
1800	900	85	31,5	**720165 00 0 00 0000**	283
Plato de ducha con Antislip					
1000	700	85	14,0	**720093 00 0 00 0001**	378
1200	700	85	16,0	**720094 00 0 00 0001**	409
1200	800	85	20,5	**720113 00 0 00 0001**	424
1400	700	85	19,0	**720095 00 0 00 0001**	439
1600	700	85	20,5	**720163 00 0 00 0001**	456
1700	700	85	27,5	**720096 00 0 00 0001**	470
1800	900	85	31,5	**720165 00 0 00 0001**	491
Accesorios para platos de ducha					
Anclaje de bañera				**790125 00 0 00 0000**	17
Junta de insonorización				**790126 00 0 00 0000**	18
Patas para plato de ducha, con medida ≤ 1000 mm				**790129 00 0 00 0000**	18
Bastidor, con medida > 1000 mm				**790127 00 0 00 0000**	22
Bastidor, con medida > 1500 mm				**790158 00 0 00 0000**	54
Vaciador para plato de ducha				**791260 00 0 00 1000**	45
Set insonorización para platos de ducha acrílicas				**791369 00 0 00 0000**	151

Infobox: Puede encontrar más información sobre insonorización al inicio del apartado „Bañeras y hidromasaje“

D-Code Design by sieger design

Plato de ducha rectangular

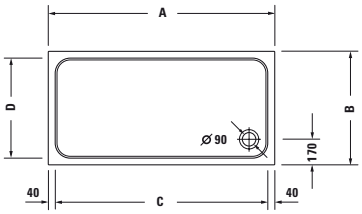

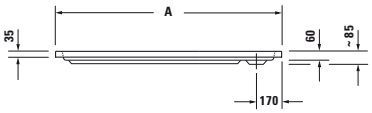

	A	B	C	D
720097	1100	750	1020	670
720098	1300	750	1220	670
720099	1500	750	1420	670
720164	1600	750	1520	670
720100	1700	750	1620	670

Longitud mm	Ancho mm	Prof./alt. mm	Peso kg	Nº de artículo	Euro
					Blanco - 00
Plato de ducha					
1100	750	85	16,0	**720097 00 0 00 0000**	176
1300	750	85	18,0	**720098 00 0 00 0000**	211
1500	750	85	24,5	**720099 00 0 00 0000**	248
1600	750	85	25,0	**720164 00 0 00 0000**	264
1700	750	85	28,0	**720100 00 0 00 0000**	282
Plato de ducha con Antislip					
1100	750	85	16,0	**720097 00 0 00 0001**	384
1300	750	85	18,0	**720098 00 0 00 0001**	419
1500	750	85	24,5	**720099 00 0 00 0001**	456
1600	750	85	25,0	**720164 00 0 00 0001**	472
1700	750	85	28,0	**720100 00 0 00 0001**	490
Accesorios para platos de ducha					
Anclaje de bañera				**790125 00 0 00 0000**	17
Junta de insonorización				**790126 00 0 00 0000**	18
Bastidor, con medida > 1000 mm				**790127 00 0 00 0000**	22
Bastidor, con medida > 1500 mm				**790158 00 0 00 0000**	54
Vaciador para plato de ducha				**791260 00 0 00 1000**	45
Set insonorización para platos de ducha acrílicas				**791369 00 0 00 0000**	151

Infobox: Puede encontrar más información sobre insonorización al inicio del apartado „Bañeras y hidromasaje“

D-Code Design by sieger design

Plato de ducha cuarto de círculo

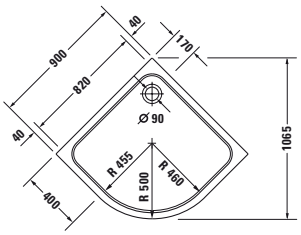

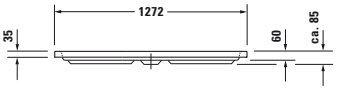

Longitud mm	Ancho mm	Prof./alt. mm	Peso kg	Nº de artículo	Euro
					Blanco - 00
Plato de ducha					
900	900	85	15,0	**720108 00 0 00 0000**	198
Plato de ducha con Antislip					
900	900	85	15,0	**720108 00 0 00 0001**	406
Accesorios para platos de ducha					
Anclaje de bañera				**790125 00 0 00 0000**	17
Junta de insonorización				**790126 00 0 00 0000**	18
Patas para plato de ducha, con medida ≤ 1000 mm				**790129 00 0 00 0000**	18
Vaciador para plato de ducha				**791260 00 0 00 1000**	45
Set insonorización para platos de ducha acrílicas				**791369 00 0 00 0000**	151

Infobox: Puede encontrar más información sobre insonorización al inicio del apartado „Bañeras y hidromasaje“

DuraPlan Design by Prof. Frank Huster

Ejemplo de pedido

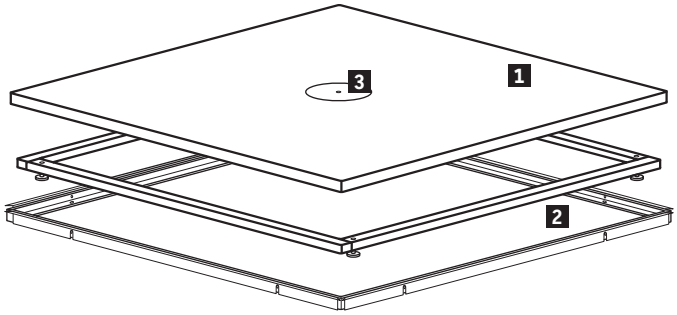

	Descripción	Comentarios	Cantidad	N.º de art.
1	**Plato de ducha a ras del suelo**	800 x 800 mm	1	**# 720079**
2	**Set de instalación para # 720079 (bastidor, marco de instalación)**		1	**# 790137**
3	**Vaciador para plato de ducha a ras de suelo, salida horizontal**		1	**# 790261**
	Espuma de montaje para soporte, 400 ml	para platos de ducha ≥ 900 mm	1	**# 790340**

Por favor, mire las indicaciones de las hojas de preinstalación

DuraPlan Design by Prof. Frank Huster

Duraplan cuadrada

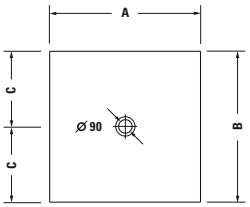

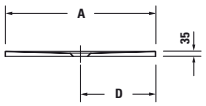

	A	B	C	D
720079	793	793	396,5	396,5
720082	893	893	446,5	446,5
720085	993	993	496,5	496,5
720089	1193	1193	596,5	596,5

Longitud mm	Ancho mm	Prof./alt. mm	Peso kg	Nº de artículo	Euro
					Blanco - 00
Duraplan					
800	800	35	12,7	**720079 00 0 00 0000**	423
900	900	35	16,1	**720082 00 0 00 0000**	426
1000	1000	35	19,0	**720085 00 0 00 0000**	543
1200	1200	35	27,7	**720089 00 0 00 0000**	626
Duraplan con Antislip					
800	800	35	12,7	**720079 00 0 00 0001**	631
900	900	35	16,1	**720082 00 0 00 0001**	634
1000	1000	35	19,0	**720085 00 0 00 0001**	751
1200	1200	35	27,7	**720089 00 0 00 0001**	834
Accesorios obligatorios para platos de ducha					
Set de instalación, para # 720079 *				**790137 00 0 00 0000**	365
Set de instalación, para # 720082 *				**790140 00 0 00 0000**	365
Set de instalación, para # 720085 *				**790143 00 0 00 0000**	365
Set de instalación, para # 720089 *				**790147 00 0 00 0000**	397
Accesorios para platos de ducha					
Vaciador para plato de ducha, salida horizontal, (Blanco-00, Cromado-10)				**790261 00 0 00 * *00**	97
Vaciador para plato de ducha, salida vertical, (Blanco-00, Cromado-10)				**790262 00 0 00 * *00**	97
Espuma de montaje para plato de ducha, 400 ml				**790340 00 0 00 0000**	26

Infobox: * El set de montaje esta compuesto por bastidor y marco de instalación para delimitar el pavimento y la posición del plato de ducha. El material aislante para la estanqueidad no está incluido. / Por favor mire la hoja de preinstalación.

DuraPlan Design by Prof. Frank Huster

Duraplan rectangular

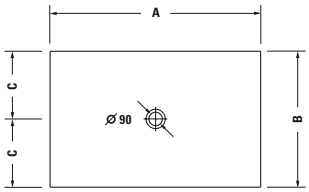

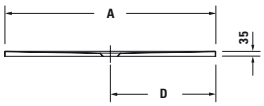

	A	B	C	D
720083	993	793	396,5	496,5
720084	993	893	446,5	496,5
720086	1193	793	396,5	596,5
720087	1193	893	446,5	596,5
720088	1193	993	496,5	596,5
720091	1393	893	446,5	696,5
720092	1593	893	446,5	796,5

Longitud mm	Ancho mm	Prof./alt. mm	Peso kg	Nº de artículo	Euro
					Blanco - 00
Duraplan					
1000	800	35	16,3	**720083 00 0 00 0000**	534
1000	900	35	17,8	**720084 00 0 00 0000**	538
1200	800	35	20,5	**720086 00 0 00 0000**	616
1200	900	35	22,3	**720087 00 0 00 0000**	620
1200	1000	35	24,8	**720088 00 0 00 0000**	622
1400	900	35	26,1	**720091 00 0 00 0000**	695
1600	900	35	28,7	**720092 00 0 00 0000**	778
Duraplan con Antislip					
1000	800	35	16,3	**720083 00 0 00 0001**	742
1000	900	35	17,8	**720084 00 0 00 0001**	746
1200	800	35	20,5	**720086 00 0 00 0001**	824
1200	900	35	22,3	**720087 00 0 00 0001**	828
1200	1000	35	24,8	**720088 00 0 00 0001**	830
1400	900	35	26,1	**720091 00 0 00 0001**	903
1600	900	35	28,7	**720092 00 0 00 0001**	986
Accesorios obligatorios para platos de ducha					
Set de instalación, para # 720083 *				**790141 00 0 00 0000**	365
Set de instalación, para # 720084 *				**790142 00 0 00 0000**	365
Set de instalación, para # 720086 *				**790144 00 0 00 0000**	397
Set de instalación, para # 720087 *				**790145 00 0 00 0000**	397
Set de instalación, para # 720088 *				**790146 00 0 00 0000**	397
Set de instalación, para # 720091 *				**790149 00 0 00 0000**	425
Set de instalación, para # 720092 *				**790150 00 0 00 0000**	425
Accesorios para platos de ducha					
Vaciador para plato de ducha, salida horizontal, (Blanco-00, Cromado-10)				**790261 00 0 00 * *00**	97
Vaciador para plato de ducha, salida vertical, (Blanco-00, Cromado-10)				**790262 00 0 00 * *00**	97
Espuma de montaje para plato de ducha, 400 ml				**790340 00 0 00 0000**	26

Infobox: * El set de montaje esta compuesto por bastidor y marco de instalación para delimitar el pavimento y la posición del plato de ducha. El material aislante para la estanqueidad no está incluido. / Por favor mire la hoja de preinstalación.

P3 Comforts Design by Phoenix Design

Información de producto

Posibilidades de las versiones rinconeras

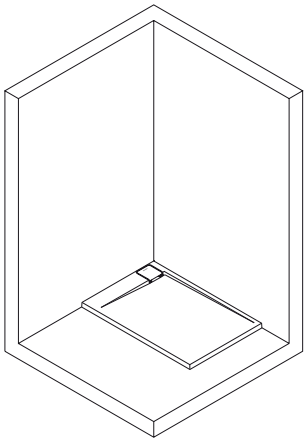

Rinconera izq.

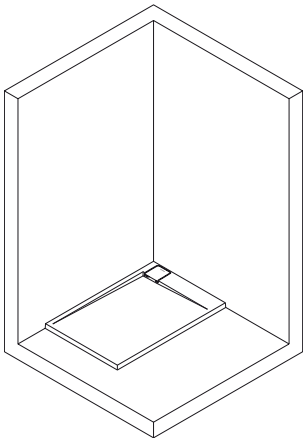

Rinconera dcha.

Los platos de ducha P3 Comforts se pueden pedir como rinconera izquierda o derecha. El rincón se determina desde la perspectiva de una persona que se encuentra delante del plato de ducha. La persona que se sitúa delante del plato de ducha ve el borde ancho a la derecha o a la izquierda.

P3 Comforts Design by Phoenix Design

Plato de ducha rinconera izq., rectangular
DuraSolid A

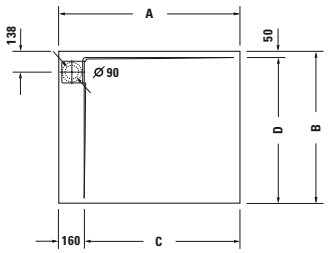

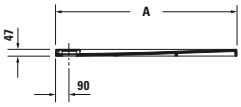

	A	B	C	D
720151	900	800	740	750
720155	1000	800	840	750
720172	1000	900	840	850
720157	1200	800	1040	750
720159	1200	900	1040	850
720176	1200	1000	1040	950
720161	1400	900	1240	850
720180	1400	1000	1240	950
720182	1600	1000	1440	950

Longitud mm	Ancho mm	Prof./alt. mm	Peso kg	Nº de artículo	Euro
					Blanco - 00
Plato de ducha					
900	800	47	19,0	**720151 00 0 00 0000**	639
1000	800	47	20,0	**720155 00 0 00 0000**	693
1000	900	47	23,0	**720172 00 0 00 0000**	724
1200	800	47	25,0	**720157 00 0 00 0000**	728
1200	900	47	28,0	**720159 00 0 00 0000**	756
1200	1000	47	31,0	**720176 00 0 00 0000**	801
1400	900	47	31,0	**720161 00 0 00 0000**	810
1400	1000	47	36,0	**720180 00 0 00 0000**	882
1600	1000	47	41,0	**720182 00 0 00 0000**	954
Accesorios para platos de ducha					
Taburete, blanco mate				**791877 00 0 00 0000**	407
Bastidor, para plato de ducha 900 x 800 mm				**790167 00 0 00 0000**	251
Bastidor, para plato de ducha 1000 x 800 mm				**790169 00 0 00 0000**	251
Bastidor, para plato de ducha 1000 x 900 mm				**790176 00 0 00 0000**	265
Bastidor, para plato de ducha 1200 x 800 mm				**790170 00 0 00 0000**	261
Bastidor, para plato de ducha 1200 x 900 mm				**790171 00 0 00 0000**	261
Bastidor, para plato de ducha 1200 x 1000 mm				**790178 00 0 00 0000**	301
Bastidor, para plato de ducha 1400 x 900 mm				**790172 00 0 00 0000**	279
Bastidor, para plato de ducha 1400 x 1000 mm				**790180 00 0 00 0000**	306
Bastidor, para plato de ducha 1600 x 1000 mm				**790181 00 0 00 0000**	311
Patas para plato de ducha, para colocación sobre suelo				**790173 00 0 00 0000**	23
Junta de insonorización				**790104 00 0 00 0000**	63
Vaciador para plato de ducha, salida horizontal, para el montaje con patas o soporte de bañeras *				**791243 00 0 00 0000**	85
Vaciador para plato de ducha, salida horizontal				**790263 00 0 00 1000**	88
Vaciador para plato de ducha, salida vertical				**790269 00 0 00 1000**	88
Soporte para plato de ducha, para # 720145 - 720150 y # 720166 Stonetto, # 720151 - 720162 y # 720172 - 720173 P3 Comforts platos de ducha				**792407 00 0 00 0000**	157
Soporte para plato de ducha, para # 720167 - 720168 y # 720170 - 720171 Stonetto, # 720174 - 720177 y # 720180 - 720183 P3 Comforts platos de ducha				**792411 00 0 00 0000**	220
Set para estanqueidad, para instalación a ras de suelo				**792803 00 0 00 0000**	190

Infobox: Hay que pedir 2 juegos de patas # 790173 para los bastidores #790177 - 790181 / * Para la instalación del plato de ducha DuraSolid con bastidor o soporte para platos de ducha hay que pedir obligatoriamente un vaciador # 791243 00 0 00 0000. Para la instalación sin bastidor o soporte para plato de ducha se pueden utilizar los vaciadores # 790263 00 0 00 1000 o # 790269 00 0 00 1000.

P3 Comforts Design by Phoenix Design

Plato de ducha rinconera dcha., rectangular
DuraSolid A

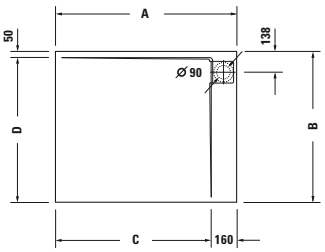

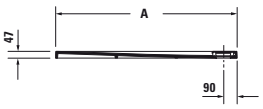

	A	B	C	D
720152	900	800	740	750
720156	1000	800	840	750
720173	1000	900	840	850
720158	1200	800	1040	750
720160	1200	900	1040	850
720177	1200	1000	1040	950
720162	1400	900	1240	850
720181	1400	1000	1240	950
720183	1600	1000	1440	950

Longitud mm	Ancho mm	Prof./alt. mm	Peso kg	Nº de artículo	Euro Blanco - 00
Plato de ducha					
900	800	47	19,0	**720152 00 0 00 0000**	639
1000	800	47	20,0	**720156 00 0 00 0000**	693
1000	900	47	23,0	**720173 00 0 00 0000**	724
1200	800	47	25,0	**720158 00 0 00 0000**	728
1200	900	47	28,0	**720160 00 0 00 0000**	756
1200	1000	47	31,0	**720177 00 0 00 0000**	801
1400	900	47	31,0	**720162 00 0 00 0000**	810
1400	1000	47	36,0	**720181 00 0 00 0000**	882
1600	1000	47	41,0	**720183 00 0 00 0000**	954
Accesorios para platos de ducha					
Taburete, blanco mate				**791877 00 0 00 0000**	407
Bastidor, para plato de ducha 900 x 800 mm				**790167 00 0 00 0000**	251
Bastidor, para plato de ducha 1000 x 800 mm				**790169 00 0 00 0000**	251
Bastidor, para plato de ducha 1000 x 900 mm				**790176 00 0 00 0000**	265
Bastidor, para plato de ducha 1200 x 800 mm				**790170 00 0 00 0000**	261
Bastidor, para plato de ducha 1200 x 900 mm				**790171 00 0 00 0000**	261
Bastidor, para plato de ducha 1200 x 1000 mm				**790178 00 0 00 0000**	301
Bastidor, para plato de ducha 1400 x 900 mm				**790172 00 0 00 0000**	279
Bastidor, para plato de ducha 1400 x 1000 mm				**790180 00 0 00 0000**	306
Bastidor, para plato de ducha 1600 x 1000 mm				**790181 00 0 00 0000**	311
Patas para plato de ducha, para colocación sobre suelo				**790173 00 0 00 0000**	23
Junta de insonorización				**790104 00 0 00 0000**	63
Vaciador para plato de ducha, salida horizontal, para el montaje con patas o soporte de bañeras *				**791243 00 0 00 0000**	85
Vaciador para plato de ducha, salida horizontal				**790263 00 0 00 1000**	88
Vaciador para plato de ducha, salida vertical				**790269 00 0 00 1000**	88
Soporte para plato de ducha, para # 720145 - 720150 y # 720166 Stonetto, # 720151 - 720162 y # 720172 - 720173 P3 Comforts platos de ducha				**792407 00 0 00 0000**	157
Soporte para plato de ducha, para # 720167 - 720168 y # 720170 - 720171 Stonetto, # 720174 - 720177 y # 720180 - 720183 P3 Comforts platos de ducha				**792411 00 0 00 0000**	220
Set para estanqueidad, para instalación a ras de suelo				**792803 00 0 00 0000**	190

Infobox: Hay que pedir 2 juegos de patas # 790173 para los bastidores #790177 - 790181 / * Para la instalación del plato de ducha DuraSolid con bastidor o soporte para platos de ducha hay que pedir obligatoriamente un vaciador # 791243 00 0 00 0000. Para la instalación sin bastidor o soporte para plato de ducha se pueden utilizar los vaciadores # 790263 00 0 00 1000 o # 790269 00 0 00 1000.

P3 Comforts Design by Phoenix Design

Plato de ducha rinconera izq., cuadrada
DuraSolid A

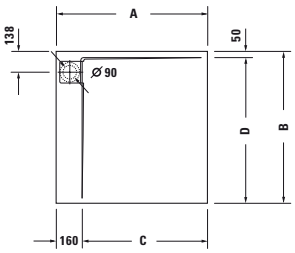

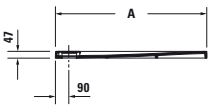

	A	B	C	D
720153	900	900	740	850
720174	1000	1000	840	950
720178	1200	1200	1040	1150

Longitud mm	Ancho mm	Prof./alt. mm	Peso kg	Nº de artículo	Euro
					Blanco - 00
Plato de ducha					
900	900	47	21,0	**720153 00 0 00 0000**	667
1000	1000	47	26,0	**720174 00 0 00 0000**	764
1200	1200	47	38,0	**720178 00 0 00 0000**	900
Accesorios para platos de ducha					
Taburete, blanco mate				**791877 00 0 00 0000**	407
Bastidor, para plato de ducha 900 x 900 mm				**790168 00 0 00 0000**	251
Bastidor, para plato de ducha 1000 x 1000 mm				**790177 00 0 00 0000**	265
Bastidor, para plato de ducha 1200 x 1200 mm				**790179 00 0 00 0000**	301
Patas para plato de ducha, para colocación sobre suelo				**790173 00 0 00 0000**	23
Junta de insonorización				**790104 00 0 00 0000**	63
Vaciador para plato de ducha, salida horizontal, para el montaje con patas o soporte de bañeras *				**791243 00 0 00 0000**	85
Vaciador para plato de ducha, salida horizontal				**790263 00 0 00 1000**	88
Vaciador para plato de ducha, salida vertical				**790269 00 0 00 1000**	88
Soporte para plato de ducha, para # 720145 - 720150 y # 720166 Stonetto, # 720151 - 720162 y # 720172 - 720173 P3 Comforts platos de ducha				**792407 00 0 00 0000**	157
Soporte para plato de ducha, para # 720169 Stonetto, # 720178 - 720179 P3 Comforts platos de ducha				**792412 00 0 00 0000**	179
Soporte para plato de ducha, para # 720167 - 720168 y # 720170 - 720171 Stonetto, # 720174 - 720177 y # 720180 - 720183 P3 Comforts platos de ducha				**792411 00 0 00 0000**	220
Set para estanqueidad, para instalación a ras de suelo				**792803 00 0 00 0000**	190

Infobox: Hay que pedir 2 juegos de patas # 790173 para los bastidores #790177 - 790181 / * Para la instalación del plato de ducha DuraSolid con bastidor o soporte para platos de ducha hay que pedir obligatoriamente un vaciador # 791243 00 0 00 0000. Para la instalación sin bastidor o soporte para plato de ducha se pueden utilizar los vaciadores # 790263 00 0 00 1000 o # 790269 00 0 00 1000.

P3 Comforts Design by Phoenix Design

Plato de ducha rinconera dcha., cuadrada
DuraSolid A

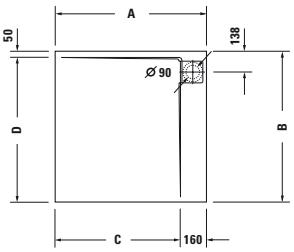

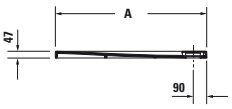

	A	B	C	D
720154	900	900	740	850
720175	1000	1000	840	950
720179	1200	1200	1040	1150

Longitud mm	Ancho mm	Prof./alt. mm	Peso kg	Nº de artículo	Euro
					Blanco - 00
Plato de ducha					
900	900	47	21,0	**720154 00 0 00 0000**	667
1000	1000	47	26,0	**720175 00 0 00 0000**	764
1200	1200	47	38,0	**720179 00 0 00 0000**	900
Accesorios para platos de ducha					
Taburete, blanco mate				**791877 00 0 00 0000**	407
Bastidor, para plato de ducha 900 x 900 mm				**790168 00 0 00 0000**	251
Bastidor, para plato de ducha 1000 x 1000 mm				**790177 00 0 00 0000**	265
Bastidor, para plato de ducha 1200 x 1200 mm				**790179 00 0 00 0000**	301
Patas para plato de ducha, para colocación sobre suelo				**790173 00 0 00 0000**	23
Junta de insonorización				**790104 00 0 00 0000**	63
Vaciador para plato de ducha, salida horizontal, para el montaje con patas o soporte de bañeras *				**791243 00 0 00 0000**	85
Vaciador para plato de ducha, salida horizontal				**790263 00 0 00 1000**	88
Vaciador para plato de ducha, salida vertical				**790269 00 0 00 1000**	88
Soporte para plato de ducha, para # 720145 - 720150 y # 720166 Stonetto, # 720151 - 720162 y # 720172 - 720173 P3 Comforts platos de ducha				**792407 00 0 00 0000**	157
Soporte para plato de ducha, para # 720169 Stonetto, # 720178 - 720179 P3 Comforts platos de ducha				**792412 00 0 00 0000**	179
Soporte para plato de ducha, para # 720167 - 720168 y # 720170 - 720171 Stonetto, # 720174 - 720177 y # 720180 - 720183 P3 Comforts platos de ducha				**792411 00 0 00 0000**	220
Set para estanqueidad, para instalación a ras de suelo				**792803 00 0 00 0000**	190

Infobox: Hay que pedir 2 juegos de patas # 790173 para los bastidores #790177 - 790181 / * Para la instalación del plato de ducha DuraSolid con bastidor o soporte para platos de ducha hay que pedir obligatoriamente un vaciador # 791243 00 0 00 0000. Para la instalación sin bastidor o soporte para plato de ducha se pueden utilizar los vaciadores # 790263 00 0 00 1000 o # 790269 00 0 00 1000.

Starck Slimline Design by Philippe Starck

Plato de ducha cuadrada

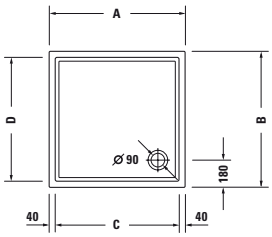

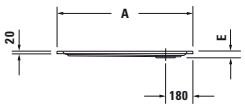

	A	B	C	D	E
720114	800	800	720	720	45
720115	900	900	820	820	45
720116	1000	1000	920	920	50

Longitud mm	Ancho mm	Prof./alt. mm	Peso kg	Nº de artículo	Euro
					Blanco - 00
Plato de ducha					
800	800	45	13,5	**720114 00 0 00 0000**	348
900	900	45	15,8	**720115 00 0 00 0000**	359
1000	1000	50	18,2	**720116 00 0 00 0000**	432
Plato de ducha con Antislip					
800	800	45	13,5	**720114 00 0 00 0001**	556
900	900	45	15,8	**720115 00 0 00 0001**	567
1000	1000	50	18,2	**720116 00 0 00 0001**	640
Accesorios para platos de ducha					
Patas para plato de ducha, con medida ≤ 1000 mm, ajustable en altura de 85 - 105 mm				**790101 00 0 00 0000**	96
Patas para plato de ducha, con medida ≤ 1000 mm, ajustable en altura de 100 - 185 mm				**790102 00 0 00 0000**	96
Anclaje de bañera				**790103 00 0 00 0000**	37
Junta de insonorización				**790104 00 0 00 0000**	63
Vaciador para plato de ducha, salida horizontal				**790263 00 0 00 1000**	88
Vaciador para plato de ducha, salida vertical				**790269 00 0 00 1000**	88
Set insonorización para platos de ducha acrílicas				**791369 00 0 00 0000**	151

Infobox: Puede encontrar más información sobre insonorización al inicio del apartado „Bañeras y hidromasaje“

Starck Slimline Design by Philippe Starck

Plato de ducha rectangular

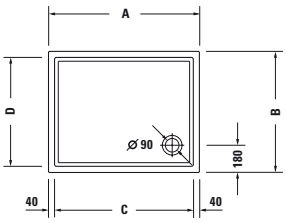

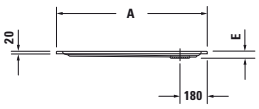

	A	B	C	D	E
720117	900	750	820	670	45
720118	900	800	820	720	45
720119	1000	800	920	720	50
720120	1000	900	920	820	50
720121	1200	800	1120	720	55
720122	1200	900	1120	820	55
720123	1200	1000	1120	920	55
720124	1400	700	1320	620	55
720125	1400	750	1320	670	55
720126	1400	900	1320	820	55

Longitud mm	Ancho mm	Prof./alt. mm	Peso kg	Nº de artículo	Euro
					Blanco - 00
Plato de ducha					
900	750	45	13,5	**720117 00 0 00 0000**	359
900	800	45	14,7	**720118 00 0 00 0000**	436
1000	800	50	15,2	**720119 00 0 00 0000**	440
1000	900	50	17,0	**720120 00 0 00 0000**	444
1200	800	55	21,0	**720121 00 0 00 0000**	477
1200	900	55	22,3	**720122 00 0 00 0000**	500
1200	1000	55	23,8	**720123 00 0 00 0000**	574
1400	700	55	25,6	**720124 00 0 00 0000**	582
1400	750	55	25,9	**720125 00 0 00 0000**	593
1400	900	55	27,5	**720126 00 0 00 0000**	601
Plato de ducha con Antislip					
900	750	45	13,5	**720117 00 0 00 0001**	567
900	800	45	14,7	**720118 00 0 00 0001**	644
1000	800	50	15,2	**720119 00 0 00 0001**	648
1000	900	50	17,0	**720120 00 0 00 0001**	652
1200	800	55	21,0	**720121 00 0 00 0001**	685
1200	900	55	22,3	**720122 00 0 00 0001**	708
1200	1000	55	23,8	**720123 00 0 00 0001**	782
1400	700	55	25,6	**720124 00 0 00 0001**	790
1400	750	55	25,9	**720125 00 0 00 0001**	801
1400	900	55	27,5	**720126 00 0 00 0001**	809
Accesorios para platos de ducha					
Bastidor, con medida > 1000 mm				**790100 00 0 00 0000**	88
Patas para plato de ducha, con medida ≤ 1000 mm, ajustable en altura de 85 - 105 mm				**790101 00 0 00 0000**	96
Patas para plato de ducha, con medida ≤ 1000 mm, ajustable en altura de 100 - 185 mm				**790102 00 0 00 0000**	96
Anclaje de bañera				**790103 00 0 00 0000**	37
Junta de insonorización				**790104 00 0 00 0000**	63
Vaciador para plato de ducha, salida horizontal				**790263 00 0 00 1000**	88
Vaciador para plato de ducha, salida vertical				**790269 00 0 00 1000**	88
Set insonorización para platos de ducha acrílicas				**791369 00 0 00 0000**	151

Infobox: Puede encontrar más información sobre insonorización al inicio del apartado „Bañeras y hidromasaje“

Starck Slimline Design by Philippe Starck

Plato de ducha rectangular

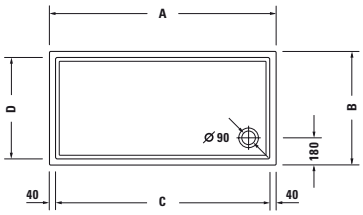

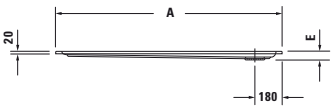

	A	B	C	D	E
720127	1500	700	1420	620	55
720128	1500	750	1420	670	60
720129	1600	700	1520	620	60
720130	1600	750	1520	670	60
720131	1600	900	1520	820	60
720132	1700	750	1620	670	60
720133	1700	900	1620	820	60
720134	1800	900	1720	820	65

Longitud mm	Ancho mm	Prof./alt. mm	Peso kg	Nº de artículo	Euro
					Blanco - 00
Plato de ducha					
1500	700	55	24,0	**720127 00 0 00 0000**	615
1500	750	60	28,0	**720128 00 0 00 0000**	619
1600	700	60	30,5	**720129 00 0 00 0000**	623
1600	750	60	31,5	**720130 00 0 00 0000**	629
1600	900	60	30,5	**720131 00 0 00 0000**	639
1700	750	60	27,0	**720132 00 0 00 0000**	684
1700	900	60	30,0	**720133 00 0 00 0000**	703
1800	900	65	37,0	**720134 00 0 00 0000**	725
Plato de ducha con Antislip					
1500	700	55	24,0	**720127 00 0 00 0001**	823
1500	750	60	28,0	**720128 00 0 00 0001**	827
1600	700	60	30,5	**720129 00 0 00 0001**	831
1600	750	60	31,5	**720130 00 0 00 0001**	837
1600	900	60	30,5	**720131 00 0 00 0001**	847
1700	750	60	27,0	**720132 00 0 00 0001**	892
1700	900	60	30,0	**720133 00 0 00 0001**	911
1800	900	65	37,0	**720134 00 0 00 0001**	933
Accesorios para platos de ducha					
Bastidor, con medida > 1500 mm				**790105 00 0 00 0000**	132
Anclaje de bañera				**790103 00 0 00 0000**	37
Junta de insonorización				**790104 00 0 00 0000**	63
Vaciador para plato de ducha, salida horizontal				**790263 00 0 00 1000**	88
Vaciador para plato de ducha, salida vertical				**790269 00 0 00 1000**	88
Set insonorización para platos de ducha acrílicas				**791369 00 0 00 0000**	151

Infobox: Puede encontrar más información sobre insonorización al inicio del apartado „Bañeras y hidromasaje“

Stonetto Design by EOOS

Plato de ducha rectangular
DuraSolid Q

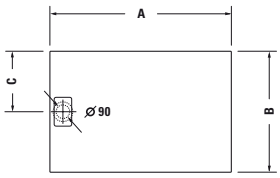

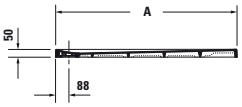

	A	B	C
720145	900	800	400
720147	1000	800	400
720166	1000	900	450
720148	1200	800	400
720149	1200	900	450
720168	1200	1000	500
720150	1400	900	450
720170	1400	1000	500
720171	1600	1000	500

Longitud mm	Ancho mm	Prof./alt. mm	Peso kg	Nº de artículo	Euro
					Hormigón - 18 Blanco - 38 Arena - 48 Antracita - 68
Plato de ducha					
900	800	50	24,0	**720145 . . 0 00 0000**	711
1000	800	50	26,0	**720147 . . 0 00 0000**	774
1000	900	50	29,0	**720166 . . 0 00 0000**	809
1200	800	50	31,0	**720148 . . 0 00 0000**	818
1200	900	50	36,0	**720149 . . 0 00 0000**	847
1200	1000	50	37,0	**720168 . . 0 00 0000**	891
1400	900	50	37,0	**720150 . . 0 00 0000**	908
1400	1000	50	45,0	**720170 . . 0 00 0000**	981
1600	1000	50	52,0	**720171 . . 0 00 0000**	1.062
Accesorios para platos de ducha					
Bastidor, para plato de ducha 900 x 800 mm				**790167 00 0 00 0000**	251
Bastidor, para plato de ducha 1000 x 800 mm				**790169 00 0 00 0000**	251
Bastidor, para plato de ducha 1000 x 900 mm				**790176 00 0 00 0000**	265
Bastidor, para plato de ducha 1200 x 800 mm				**790170 00 0 00 0000**	261
Bastidor, para plato de ducha 1200 x 900 mm				**790171 00 0 00 0000**	261
Bastidor, para plato de ducha 1200 x 1000 mm				**790178 00 0 00 0000**	301
Bastidor, para plato de ducha 1400 x 900 mm				**790172 00 0 00 0000**	279
Bastidor, para plato de ducha 1400 x 1000 mm				**790180 00 0 00 0000**	306
Bastidor, para plato de ducha 1600 x 1000 mm				**790181 00 0 00 0000**	311
Patas para plato de ducha, para colocación sobre suelo				**790173 00 0 00 0000**	23
Junta de insonorización				**790104 00 0 00 0000**	63
Vaciador para plato de ducha, salida horizontal, para el montaje con patas o soporte de bañeras *				**791243 00 0 00 0000**	85
Vaciador para plato de ducha, salida horizontal				**790263 00 0 00 1000**	88
Vaciador para plato de ducha, salida vertical				**790269 00 0 00 1000**	88
Soporte para plato de ducha, para # 720145 - 720150 y # 720166 Stonetto, # 720151 - 720162 y # 720172 - 720173 P3 Comforts platos de ducha				**792407 00 0 00 0000**	157
Soporte para plato de ducha, para # 720167 - 720168 y # 720170 - 720171 Stonetto, # 720174 - 720177 y # 720180 - 720183 P3 Comforts platos de ducha				**792411 00 0 00 0000**	220
Set para estanqueidad, para instalación a ras de suelo				**792803 00 0 00 0000**	190

Infobox: Hay que pedir 2 juegos de patas # 790173 para los bastidores #790177 - 790181 / * Para la instalación del plato de ducha DuraSolid con bastidor o soporte para platos de ducha hay que pedir obligatoriamente un vaciador # 791243 00 0 00 0000. Para la instalación sin bastidor o soporte para plato de ducha se pueden utilizar los vaciadores # 790263 00 0 00 1000 o # 790269 00 0 00 1000.

Stonetto Design by EOOS

Plato de ducha cuadrada
DuraSolid Q

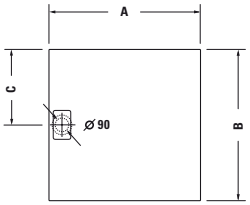

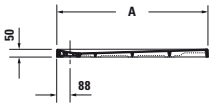

	A	B	C
720146	900	900	450
720167	1000	1000	500
720169	1200	1200	600

Longitud mm	Ancho mm	Prof./alt. mm	Peso kg	Nº de artículo	Euro
					Hormigón - 18 Blanco - 38 Arena - 48 Antracita - 68
Plato de ducha					
900	900	50	25,0	**720146 . . 0 00 0000**	747
1000	1000	50	32,0	**720167 . . 0 00 0000**	847
1200	1200	50	46,0	**720169 . . 0 00 0000**	998
Accesorios para platos de ducha					
Bastidor, para plato de ducha 900 x 900 mm				**790168 00 0 00 0000**	251
Bastidor, para plato de ducha 1200 x 1200 mm				**790179 00 0 00 0000**	301
Bastidor, para plato de ducha 1000 x 1000 mm				**790177 00 0 00 0000**	265
Patas para plato de ducha, para colocación sobre suelo				**790173 00 0 00 0000**	23
Junta de insonorización				**790104 00 0 00 0000**	63
Vaciador para plato de ducha, salida horizontal, para el montaje con patas o soporte de bañeras *				**791243 00 0 00 0000**	85
Vaciador para plato de ducha, salida horizontal				**790263 00 0 00 1000**	88
Vaciador para plato de ducha, salida vertical				**790269 00 0 00 1000**	88
Soporte para plato de ducha, para # 720145 - 720150 y # 720166 Stonetto, # 720151 - 720162 y # 720172 - 720173 P3 Comforts platos de ducha				**792407 00 0 00 0000**	157
Soporte para plato de ducha, para # 720169 Stonetto, # 720178 - 720179 P3 Comforts platos de ducha				**792412 00 0 00 0000**	179
Soporte para plato de ducha, para # 720167 - 720168 y # 720170 - 720171 Stonetto, # 720174 - 720177 y # 720180 - 720183 P3 Comforts platos de ducha				**792411 00 0 00 0000**	220
Set para estanqueidad, para instalación a ras de suelo				**792803 00 0 00 0000**	190

Infobox: Hay que pedir 2 juegos de patas # 790173 para los bastidores #790177 - 790181 / * Para la instalación del plato de ducha DuraSolid con bastidor o soporte para platos de ducha hay que pedir obligatoriamente un vaciador # 791243 00 0 00 0000. Para la instalación sin bastidor o soporte para plato de ducha se pueden utilizar los vaciadores # 790263 00 0 00 1000 o # 790269 00 0 00 1000.

Información de producto - Mamparas de ducha

Posición de grifería (ejemplo OpenSpace)

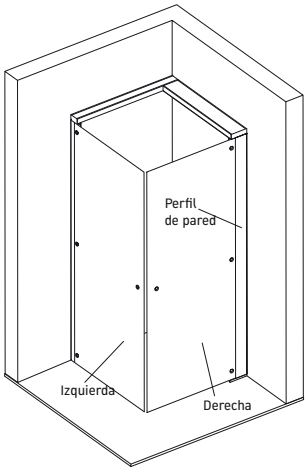

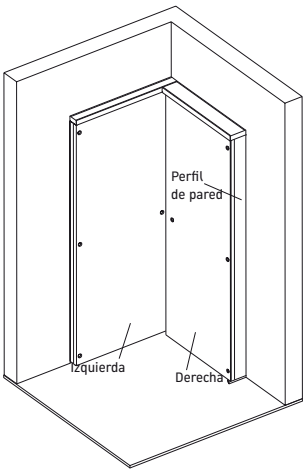

En la OpenSpace/OpenSpace B se pueden plegar las puertas de cristal a la pared de manera fácil. Así, la OpenSpace se convierte en un discreto "armario rinconera" detrás el cual se ocultan la grifería y la teleducha.

La grifería para la ducha puede montarse o en el lado izquierdo o en el lado derecho. El lado de la grifería se determina vista desde la posición de una persona delante de la mampara. En la versión con la grifería a la izquierda (vista desde una persona delante de la mampara) se coloca el perfil más ancho en el lado izquierdo. En la versión con la grifería a la derecha se coloca el perfil más ancho en el lado derecho. Por favor, tengan en cuenta esta indicación a la hora de efectuar el pedido de la OpenSpace/ OpenSpace B mampara de ducha, ya que no se puede cambiar el lado de la grifería en la obra, una vez suministrada.

Antes de efectuar el pedido de una mampara Duravit compruebe las particularidades en la obra según la hoja de preinstalación.

Selección de la grifería
Detrás del perfil de pared más grueso se oculta la grifería. Los componentes de la grifería pueden sobresalir hasta 125 mm.

Ante la probabilidad de que la teleducha junto con el soporte sobresalga más de 125 mm (medida máxima), se incluye en cada OpenSpace/ OpenSpace B un soporte cónico especial para la pared. Este soporte es apto para diferentes teleduchas del mercado y evita la colisión con la puerta de cristal plegado a la pared.

Por favor, tengan en cuenta las indicaciones de las hojas de preinstalación para la selección de una grifería de ducha.

Estanqueidad a las salpicaduras de agua
En OpenSpace/OpenSpace B, la puerta se asienta mediante un mecanismo - bisagra de elevación/descenso sobre el plato de ducha o el suelo. Con este se garantiza una amplia protección contra las salpicaduras.
Sin embargo, por razones constructivas, en las duchas de cristal sin marco, que se cierra con juntas de plástico flexibles, no se puede garantizar una estanqueidad absoluta.
Las puertas que se abren hacia fuera pueden gotear.

Información técnica
OpenSpace/OpenSpace B cumple las exigencias técnicas de la norma vigente EN 14428.

Cristal
8 mm cristal monopolea (OpenSpace B: 6 mm) según EN 12150-1, cristal transparente o como opción un cristal-espejo para el lado de la grifería
Perfil
En aluminio, con mecanismo de elevación/descenso y ángulo de apertura máximo de 180°
Superficie de OpenSpace: aluminio, superficie cromada brillante
Superficie de OpenSpace B: imprimación compacta, blanco brillante
Área de aplicación
Para platos de ducha o platos de ducha de obra
Margen de ajuste
Tolerancias verticales de la pared, hasta 18 mm (OpenSpace B: 25 mm) pueden ser compensadas.
Soporte para teleducha
Latón cromado, incluido en el suministro, solo apto para teleduchas de forma cónica
Tirador de puerta (solo OpenSpace)
Cromado ABS, incluido en el suministro (montaje opcional)

Tirador de puerta (visto desde dentro)

Medidas de platos de ducha

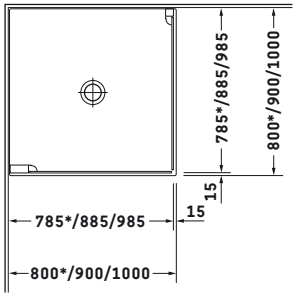

OpenSpace/OpenSpace B cuadrada, grifería izq.
(para grifería a la derecha a la inversa)
* Solo OpenSpace

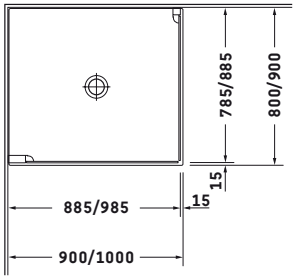

OpenSpace/OpenSpace B rectangular, grifería izq.
(para grifería a la derecha a la inversa)

Las ilustraciones muestran las medidas del plato de ducha (= longitud y ancho medidos desde la pared alicatada hasta el canto frontal del plato de ducha/superficie de ducha) para las medidas disponibles del OpenSpace/ OpenSpace B.
Las medidas tienen en cuenta un retroceso de 15 mm hacia dentro en el montaje de la mampara sobre el plato de ducha/superficie para la estanqueidad de agua.

OpenSpace Design by EOOS

Mampara, grifería izquierda, cuadrada

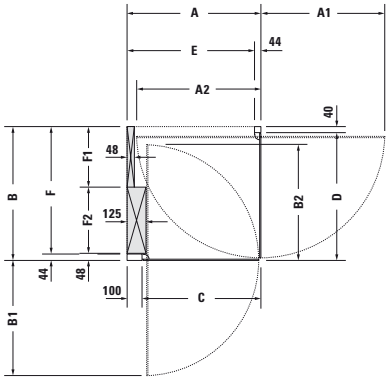

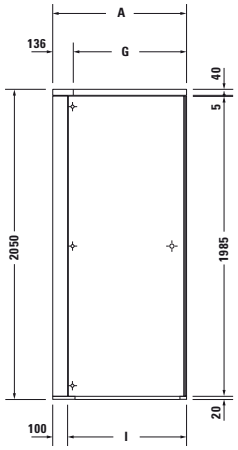

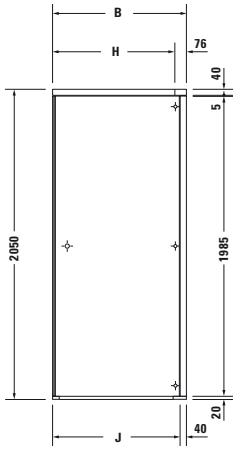

Zona de montaje para la grifería en la pared: Por favor tenga en cuenta el saliente máximo indicado para la zona F1 y F2

	A	A1	A2	B	B1	B2	C	D	E	F	F1	F2	G	H	I	J
770001	785	725	727	785	665	667	685	745	741	741	390	347	649	709	685	745
770002	885	825	827	885	765	767	785	845	841	841	400	437	749	809	785	845
770003	985	925	927	985	865	867	885	945	941	941	410	527	849	909	885	945

Descripción	Longitud	Ancho	Alt.	Peso kg	Nº de artículo	Euro
para plato de ducha 800 x 800 mm						
cristal transparente, grifería izq.	785	785	2050	75,0	**770001 00 0 00 0000**	3.667
cristal transparente y espejo, grifería izq.	785	785	2050	75,0	**770001 00 0 10 0000**	3.832
para plato de ducha 900 x 900 mm						
cristal transparente, grifería izq.	885	885	2050	85,0	**770002 00 0 00 0000**	3.722
cristal transparente y espejo, grifería izq.	885	885	2050	85,0	**770002 00 0 10 0000**	3.943
para plato de ducha 1000 x 1000 mm						
cristal transparente, grifería izq.	985	985	2050	95,0	**770003 00 0 00 0000**	3.777
cristal transparente y espejo, grifería izq.	985	985	2050	95,0	**770003 00 0 10 0000**	4.064
Accesorios para mampara						
Montaje para mampara OpenSpace, mire pág. 287					**791364 00 0 00 0000**	268

Infobox: Las medidas indicadas para el plato de ducha se refieren a las medidas de instalación del plato, lo que significa las medidas de largo y ancho del plato empotrado después de alicatar

OpenSpace Design by EOOS

Mampara, grifería derecha, cuadrada

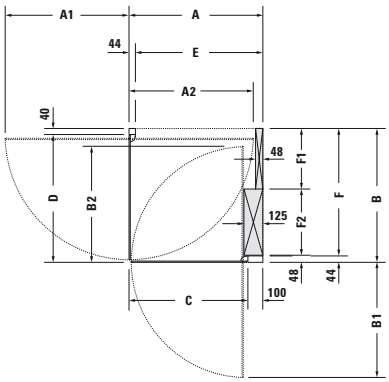

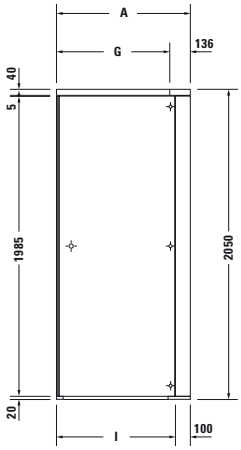

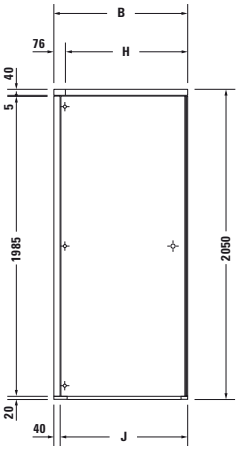

☒ **Zona de montaje para la grifería en la pared:** Por favor tenga en cuenta el saliente máximo indicado para la zona F1 y F2

	A	A1	A2	B	B1	B2	C	D	E	F	F1	F2	G	H	I	J
770001	785	725	727	785	665	667	685	745	741	741	390	347	649	709	685	745
770002	885	825	827	885	765	767	785	845	841	841	400	437	749	809	785	845
770003	985	925	927	985	865	867	885	945	941	941	410	527	849	909	885	945

Descripción	Longitud	Ancho	Alt.	Peso kg	Nº de artículo	Euro
para plato de ducha 800 x 800 mm						
cristal transparente, grifería dcha.	785	785	2050	75,0	**770001 00 0 01 0000**	3.667
cristal transparente y espejo, grifería dcha.	785	785	2050	75,0	**770001 00 0 11 0000**	3.832
para plato de ducha 900 x 900 mm						
cristal transparente, grifería dcha.	885	885	2050	85,0	**770002 00 0 01 0000**	3.722
cristal transparente y espejo, grifería dcha.	885	885	2050	85,0	**770002 00 0 11 0000**	3.943
para plato de ducha 1000 x 1000 mm						
cristal transparente, grifería dcha.	985	985	2050	95,0	**770003 00 0 01 0000**	3.777
cristal transparente y espejo, grifería dcha.	985	985	2050	95,0	**770003 00 0 11 0000**	4.064
Accesorios para mampara						
Montaje para mampara OpenSpace, mire pág. 287					**791364 00 0 00 0000**	268

Infobox: Las medidas indicadas para el plato de ducha se refieren a las medidas de instalación del plato, lo que significa las medidas de largo y ancho del plato empotrado después de alicatar

OpenSpace Design by EOOS

Mampara, grifería izquierda, rectangular

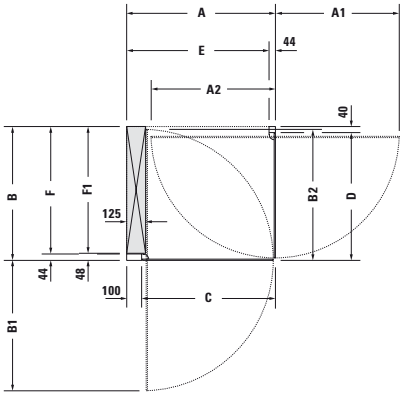

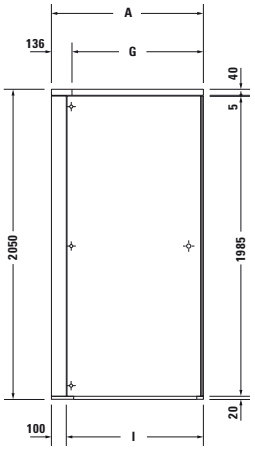

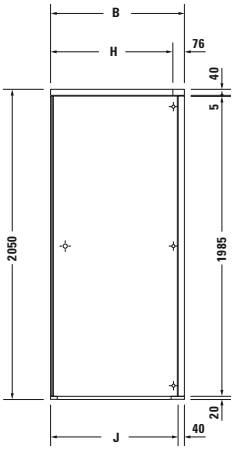

Zona de montaje para la grifería en la pared: Por favor tenga en cuenta el saliente máximo indicado para la zona F1

	A	A1	A2	B	B1	B2	C	D	E	F	F1	G	H	I	J
770004	885	725	727	785	765	767	785	745	841	741	737	749	709	785	745
770005	985	825	827	885	865	867	885	845	941	841	837	849	809	885	845

Descripción	Longitud	Ancho	Alt.	Peso kg	Nº de artículo	Euro
para plato de ducha 900 x 800 mm						
cristal transparente, grifería izq.	885	785	2050	80,0	**770004 00 0 00 0000**	3.689
cristal transparente y espejo, grifería izq.	885	785	2050	80,0	**770004 00 0 10 0000**	3.922
para plato de ducha 1000 x 900 mm						
cristal transparente, grifería izq.	985	885	2050	90,0	**770005 00 0 00 0000**	3.745
cristal transparente y espejo, grifería izq.	985	885	2050	90,0	**770005 00 0 10 0000**	4.031
Accesorios para mampara						
Montaje para mampara OpenSpace, mire pág. 287					**791364 00 0 00 0000**	268

Infobox: Las medidas indicadas para el plato de ducha se refieren a las medidas de instalación del plato, lo que significa las medidas de largo y ancho del plato empotrado después de alicatar

OpenSpace Design by EOOS

Mampara, grifería derecha, rectangular

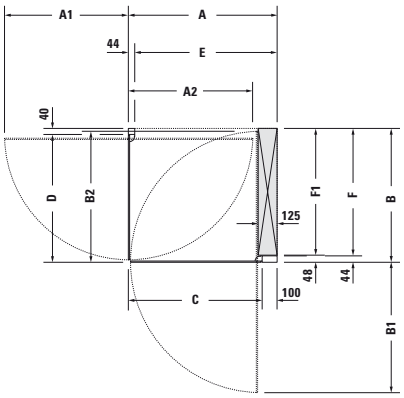

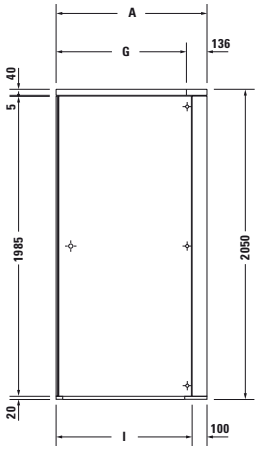

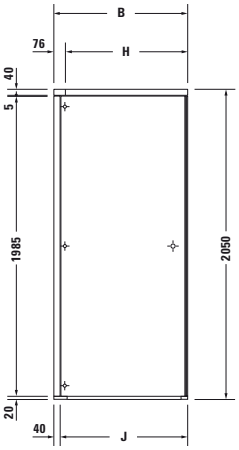

Zona de montaje para la grifería en la pared: Por favor tenga en cuenta el saliente máximo indicado para la zona F1

	A	A1	A2	B	B1	B2	C	D	E	F	F1	G	H	I	J
770004	885	725	727	785	765	767	785	745	841	741	737	749	709	785	745
770005	985	825	827	885	865	867	885	845	941	841	837	849	809	885	845

Descripción	Longitud	Ancho	Alt.	Peso kg	Nº de artículo	Euro
para plato de ducha 900 x 800 mm						
cristal transparente, grifería dcha.	885	785	2050	80,0	**770004 00 0 01 0000**	3.689
cristal transparente y espejo, grifería dcha.	885	785	2050	80,0	**770004 00 0 11 0000**	3.922
para plato de ducha 1000 x 900 mm						
cristal transparente, grifería dcha.	985	885	2050	90,0	**770005 00 0 01 0000**	3.745
cristal transparente y espejo, grifería dcha.	985	885	2050	90,0	**770005 00 0 11 0000**	4.031
Accesorios para mampara						
Montaje para mampara OpenSpace, mire pág. 287					**791364 00 0 00 0000**	268

Infobox: Las medidas indicadas para el plato de ducha se refieren a las medidas de instalación del plato, lo que significa las medidas de largo y ancho del plato empotrado después de alicatar

OpenSpace B Design by EOOS

Mampara, grifería izquierda, rectangular

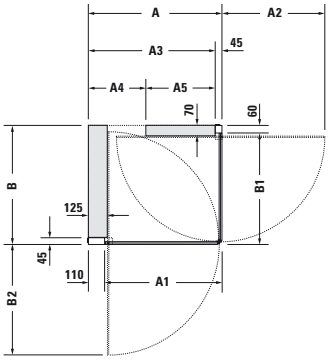

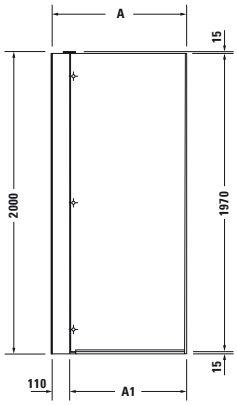

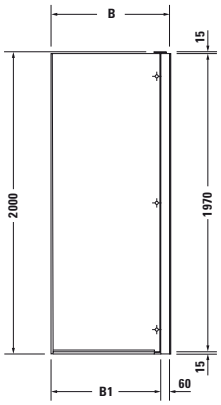

Zona de montaje para la grifería en la pared / accesorios en al pared: Por favor tenga en cuenta el saliente máximo indicado

	A	A1	A2	A3	A4	A5	B	B1	B2
770010	885	775	680	840	380	460	785	725	730
770012	985	875	780	940	400	540	885	825	830

Descripción	Longitud	Ancho	Alt.	Peso kg	Nº de artículo	Euro
para plato de ducha 900 x 800 mm						
cristal transparente, grifería izq.	885	785	2000	67,0	**770010 00 0 00 0000**	1.791
cristal transparente y espejo, grifería izq.	885	785	2000	67,0	**770010 00 0 10 0000**	2.070
para plato de ducha 1000 x 900 mm						
cristal transparente, grifería izq.	985	885	2000	73,0	**770012 00 0 00 0000**	1.934
cristal transparente y espejo, grifería izq.	985	885	2000	73,0	**770012 00 0 10 0000**	2.231
Accesorios para mampara						
Montaje para mampara OpenSpace, mire pág. 287					**791364 00 0 00 0000**	268

Infobox: Las medidas indicadas para el plato de ducha se refieren a las medidas de instalación del plato, lo que significa las medidas de largo y ancho del plato empotrado después de alicatar

OpenSpace B Design by EOOS

Mampara, grifería derecha, rectangular

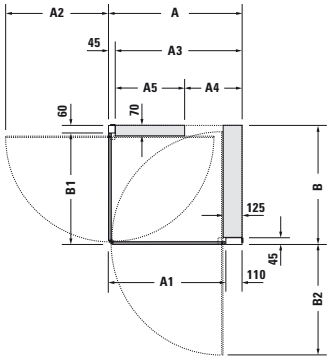

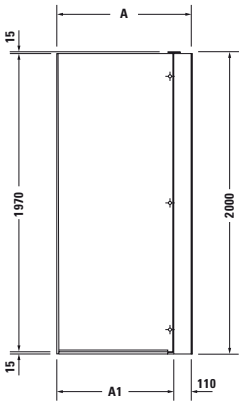

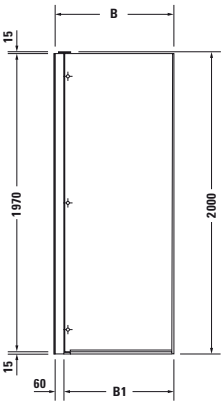

Zona de montaje para la grifería en la pared / accesorios en al pared: Por favor tenga en cuenta el saliente máximo indicado

	A	A1	A2	A3	A4	A5	B	B1	B2
770010	885	775	680	840	380	460	785	725	730
770012	985	875	780	940	400	540	885	825	830

Descripción	Longitud	Ancho	Alt.	Peso kg	Nº de artículo	Euro
para plato de ducha 900 x 800 mm						
cristal transparente, grifería dcha.	885	785	2000	67,0	**770010 00 0 01 0000**	1.791
cristal transparente y espejo, grifería dcha.	885	785	2000	67,0	**770010 00 0 11 0000**	2.070
para plato de ducha 1000 x 900 mm						
cristal transparente, grifería dcha.	985	885	2000	73,0	**770012 00 0 01 0000**	1.934
cristal transparente y espejo, grifería dcha.	985	885	2000	73,0	**770012 00 0 11 0000**	2.231
Accesorios para mampara						
Montaje para mampara OpenSpace, mire pág. 287					**791364 00 0 00 0000**	268

Infobox: Las medidas indicadas para el plato de ducha se refieren a las medidas de instalación del plato, lo que significa las medidas de largo y ancho del plato empotrado después de alicatar

OpenSpace B Design by EOOS

Mampara, grifería izquierda, cuadrada

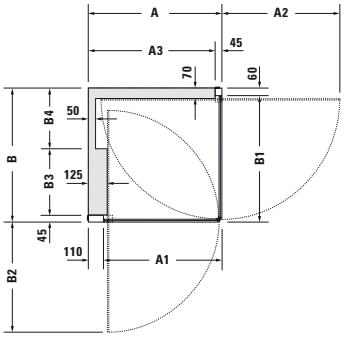

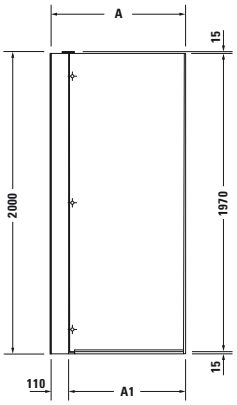

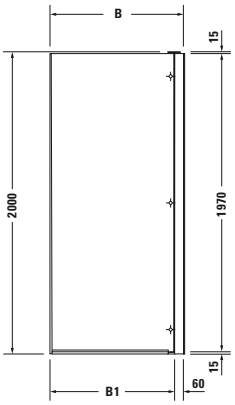

Zona de montaje para la grifería en la pared / accesorios en al pared: Por favor tenga en cuenta el saliente máximo indicado

	A	A1	A2	A3	B	B1	B2	B3	B4
770008	885	775	780	840	885	825	730	435	405
770009	985	875	880	940	985	925	830	525	415

Descripción	Longitud	Ancho	Alt.	Peso kg	Nº de artículo	Euro
para plato de ducha 900 x 900 mm						
cristal transparente, grifería izq.	885	885	2000	71,0	**770008 00 0 00 0000**	1.836
cristal transparente y espejo, grifería izq.	885	885	2000	71,0	**770008 00 0 10 0000**	2.151
para plato de ducha 1000 x 1000 mm						
cristal transparente, grifería izq.	985	985	2000	75,0	**770009 00 0 00 0000**	1.979
cristal transparente y espejo, grifería izq.	985	985	2000	75,0	**770009 00 0 10 0000**	2.250
Accesorios para mampara						
Montaje para mampara OpenSpace, mire pág. 287					**791364 00 0 00 0000**	268

Infobox: Las medidas indicadas para el plato de ducha se refieren a las medidas de instalación del plato, lo que significa las medidas de largo y ancho del plato empotrado después de alicatar

OpenSpace B Design by EOOS

Mampara, grifería derecha, cuadrada

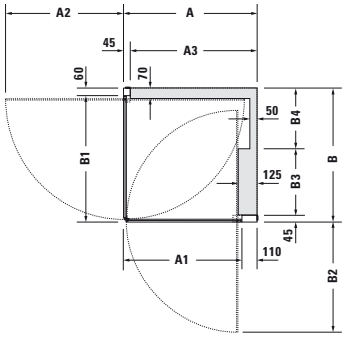

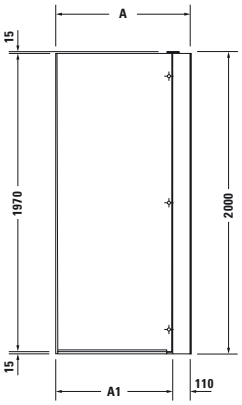

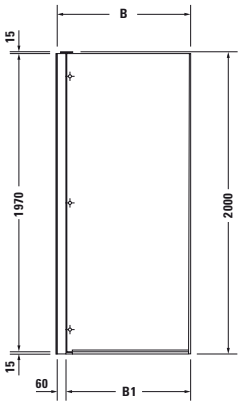

Zona de montaje para la grifería en la pared / accesorios en al pared: Por favor tenga en cuenta el saliente máximo indicado

	A	A1	A2	A3	B	B1	B2	B3	B4
770008	885	775	780	840	885	825	730	435	405
770009	985	875	880	940	985	925	830	525	415

Descripción	Longitud	Ancho	Alt.	Peso kg	Nº de artículo	Euro
para plato de ducha 900 x 900 mm						
cristal transparente, grifería dcha.	885	885	2000	71,0	**770008 00 0 01 0000**	1.836
cristal transparente y espejo, grifería dcha.	885	885	2000	71,0	**770008 00 0 11 0000**	2.151
para plato de ducha 1000 x 1000 mm						
cristal transparente, grifería dcha.	985	985	2000	75,0	**770009 00 0 01 0000**	1.979
cristal transparente y espejo, grifería dcha.	985	985	2000	75,0	**770009 00 0 11 0000**	2.250
Accesorios para mampara						
Montaje para mampara OpenSpace, mire pág. 287					**791364 00 0 00 0000**	268

Infobox: Las medidas indicadas para el plato de ducha se refieren a las medidas de instalación del plato, lo que significa las medidas de largo y ancho del plato empotrado después de alicatar

Información de producto - Saunas

Inipi

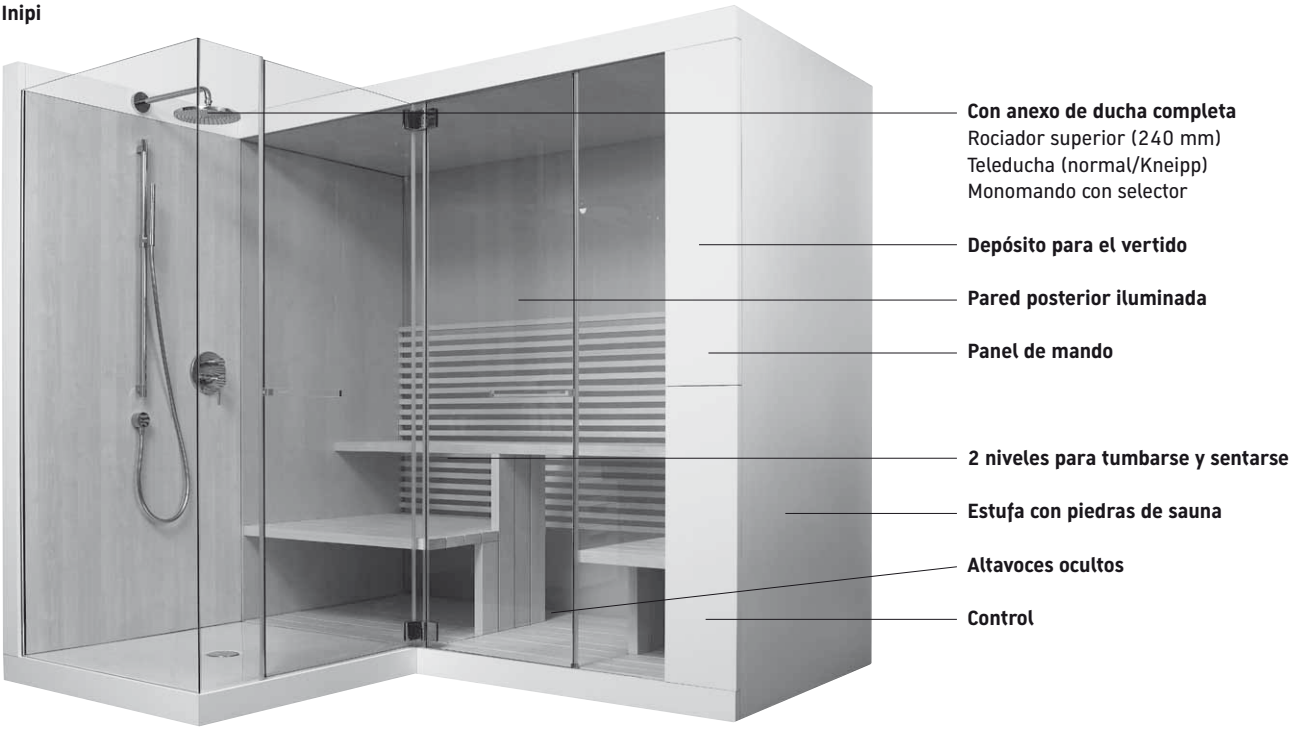

Las saunas Inipi disponen del siguiente equipamiento estándar:
- Estufa con piedras de cerámica 6 kW
- Elemento de mando oculto detrás del panel frontal, con pantalla de 2"
- Mando a distancia en forma de piedra, botones trasluminados y pantalla de 2" con módulo de carga (sin contacto)
- Los programas, la temperatura y la humedad relativa pueden ajustarse de forma individualizada
- Panel posterior de vidrio completamente iluminado con luz multicolor
- Se pueden seleccionar directamente programas de luz multicolor o colores fijos
- Módulo de sonido con radio, sonidos y conexión AUX
- Escenarios predefinidos y seleccionables de forma directa (mezcla de música, sonido, luz multicolor, temperatura y humedad relativa)
- Vertido de agua mediante la pulsación del botón
- Depósito para el vertido de agua extraíble
- 2 reposacabezas Inipi en madera Aspen (no para # 7509** y 7510**)
- Inipi banco/puente inferior de madera Aspen

En modelos con anexo de ducha está incluida la siguiente grifería de Hansgrohe:
- Rociador superior Raindance Air (240 mm)
- Teleducha Starck (normal/Kneipp)
- Barra para teleducha con flexo Starck
- Monomando con selector Starck

Accesorios
- Tarima para el anexo frontal de la ducha
- Ampliación para el techo en acabado como el frontal

Variantes
Todos los modelos Inipi están disponibles en versión delante pared, rinconera y en versión exenta con la pared posterior revestida. Para el revestimiento exterior se puede escoger entre blanco brillante o nogal americano.

Alimentación eléctrica
380 - 415 V 50/60 Hz

Indicación sobre la estanqueidad (Inipi Ama)
Por cuestiones constructivas no se puede garantizar una estanqueidad absoluta en mamparas de ducha sin marco. Las salpicaduras de agua que se crean durante una ducha normal son retenidas. Pero como en cualquier mampara de ducha sin marco no se puede evitar por completo que las salpicadas de agua salgan al exterior ya que por cuestiones formales y estéticas no se desea una barrera estanca en forma de un marco de perfiles. Las puertas que se abren hacia fuera pueden gotear.

** Por favor, introducir el número del color en los dígitos 5.º y 6.º del número de artículo / Para los acabados, véase al final de la lista de precios

Información de producto - Saunas

Inipi

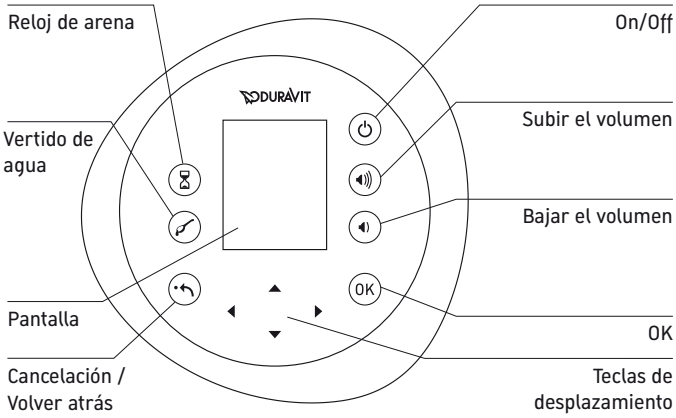

Mando a distancia con display
Con el mando a distancia con acabado de piedra se puede seleccionar y controlar todas las funciones de la sauna mediante un menú sencillo y lógico. La carga del mando a distancia se efectúa sin contacto, colocándolo sobre el modulo de carga.

Panel de mando con display
Integrado en la pared lateral se encuentra un mando detrás de la puerta. Con este mando se puede, al igual que con el mando a distancia, seleccionar e iniciar todas las funciones.

Estufa con piedras de sauna
La estufa con piedras de sauna de cerámica está oculta en la pared lateral de la sauna. Un temporizador permite programar la activación de la estufa con hasta 24 horas de antelación.

Vertido de agua
Si se pulsa la tecla "Vertido" del mando a distancia o del panel de mando, el agua se esparce de forma homogénea sobre las piedras de la estufa desde el depósito de agua detrás del panel del mueble.

Luz multicolor
La sauna viene equipada de serie con un sistema de luz multicolor. Éste está compuesto por luces LED que iluminan toda la pared posterior desde abajo. Se puede seleccionar entre los diferentes colores fijos y programas de color, siendo posible modificar la luminosidad de los colores.

Sonido
La sauna ofrece una sistema de sonido con el cual se puede elegir entre diferentes sonidos, radio o su música preferida durante una sesión de sauna. La radio dispone de tres espacios de memoria, así como una búsqueda en las gamas de frecuencia FM y AM. A través de la conexión AUX-IN ubicado detrás de la puerta puede conectar una fuente de audio externa (iPhone, reproductor mp3, equipo de alta fidelidad, etc.) y escuchar su música preferida.
Los altavoces están ocultos bajo el suelo de la sauna.

Escenarios
5 escenarios predefinidos (Desert, Jungle, Asia, Mediterranea, Indian) que reproducen las diferentes zonas de temperatura de la tierra y proporcionan variedad durante la sesión de sauna. La temperatura, la humedad relativa, la luz multicolor y los sonidos están perfectamente sincronizados e invitan a probarlo.

Información de producto - Saunas

Inipi B

2365 x 1170 x 2130 mm # 751122 / 2365 x 1186 x 2130 mm # 751222

Super Compact 1175 x 1170 x 2130 mm # 751322 / # 751422

Para los acabados, véase al final de la lista de precios

Información de producto - Saunas

Inipi B

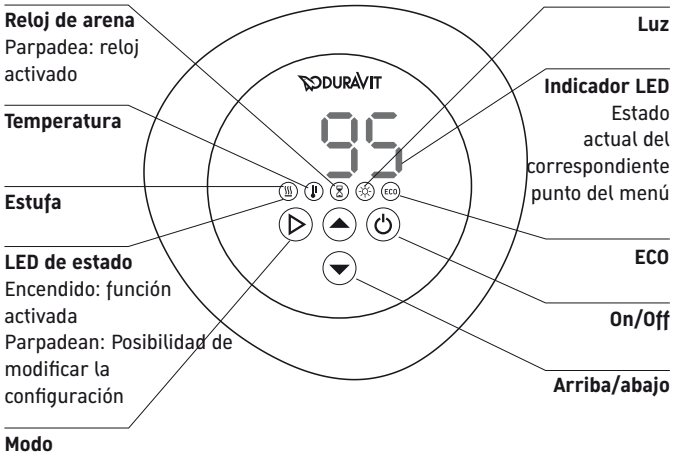

Display:
El display está integrado en el exterior de la pared lateral. Con este se pueden seleccionar e iniciar todas las funciones, excepto el vertido de agua.

Estufa con piedras de sauna:
La estufa con piedras está oculta en la pared lateral de la sauna.
Un temporizador permite programar la activación de la estufa con hasta 24 horas de antelación. Durante las fases de descanso se puede dejar la estufa en un estado ECO para ahorrar energía.

Vertido de agua:
Con la tecla "Vertido de agua", situada en la pared lateral del interior de la sauna, se puede activar manualmente el vertido de agua. La cantidad de agua vertida se regula en función del tiempo en que se mantiene pulsado el botón.

Luz blanca LED:
Todas las Inipi B disponen como estándar de una luz blanca LED. Los elementos LED iluminan el respaldo del nivel superior para sentarse.

Modelos de la sauna Inipi B disponen del siguiente equipamiento estándar:
- Estufa con piedras de sauna 6kW (# 751122 y # 751222) o 3,6kW (# 751322 y # 751422)
- Respaldo iluminado con luz blanca LED, respaldo ajustable en # 751322 y # 751422
- Panel de mando en la parte exterior
- Vertido de agua mediante botón en el interior
- Depósito para el vertido de agua extraíble detrás de la puerta externa
- Reposacabezas en madera Aspen (no para # 751322 y # 751422)
- Banco parte inferior en madera Aspen

Alimentación de corriente:
751122 / # 751222 380-415 V 50/60 Hz
751322 / # 751422 220-240 V 50/60 Hz

Información de producto - Saunas

	Inipi	Inipi B	Inipi B Super Compact
Material en la sauna			
Bancos de madera Aspen	●	●	●
Paredes laterales y techo en abedul	●	●	●
Pared posterior en abedul	-	●	●
Pared posterior en cristal (interior)	●	-	-
Rejilla del suelo en madera Aspen	●	●	●
Función			
Ajuste individualizado de la temperatura	●	●	●
Ajuste individualizado de la humedad relativa	●	-	-
Vertido de agua mediante pulsador en el interior (pared lateral)	-	●	●
Vertido de agua mediante pulsador el mando a distancia o panel de mando	●	-	-
Luz blanca	●	●	●
Luz multicolor con programa y selección individual del color	●	-	-
Modulo de sonido con radio, sonidos y conexión AUX	●	-	-
Confort			
Mando a distancia	●	-	-
Temporizador	●	●	●
Función ECO	-	●	●
Reloj de arena	●	●	●
Depósito para el vertido de agua, extraíble	●	●	●
Respaldo ajustable	-	-	●
Datos técnicos			
Tensión nominal	380 - 415 V	380 - 415 V	220 - 240 V
Frecuencia	50/60 Hz	50/60 Hz	50/60 Hz
Máx. potencia nominal	6,6 kW	6,6 kW	4,1 kW
Potencia nominal estufa	6 kW	6 kW	3,6 kW
Tipo de protección	IP X5	IP X4	IP X4
Temperatura de funcionamiento	15-40 °C	15-40 °C	15-40 °C

Inipi Design by EOOS

		Delante pared y rinconera	Exenta
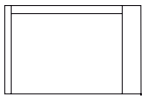	sin módulo de ducha	**# 7509**	**# 7510**
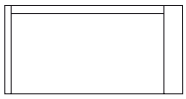	sin módulo de ducha	**# 7501**	**# 7502**
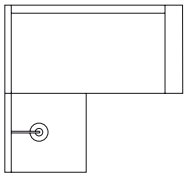	con módulo de ducha frontal	**# 7503**	**# 7504**
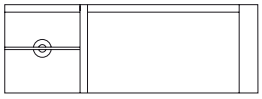	con módulo de ducha a izq.	**# 7505**	**# 7506**
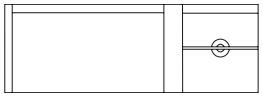	con módulo de ducha a dcha.	**# 7507**	**# 7508**

Inipi Design by EOOS

Información de producto

Sauna **Tarima** **Techo de sauna**	**Decorado** Precio grupo 2	**22** Blanco brillante	**Material base:** aglomerado de tres capas altamente compactado. Recubierto por ambos lados directamente con imprimación (HPL). **Material cantos:** cantos ABS.
	Chapa de madera auténtica Precio grupo 3	**13** Nogal americano	**Material base:** aglomerado de tres capas altamente compactado. Recubierto por ambos lados con chapa de madera auténtica. **Material cantos:** cantos en chapa de madera auténtica. La chapa de madera auténtica es un material natural, puede haber ciertas diferencias de color y estructura de vetas.

Todos los acabados Duravit son resistentes a la humedad / Para los acabados, mire por favor al final de la lista de precios

Inipi Design by EOOS

Sauna Inipi

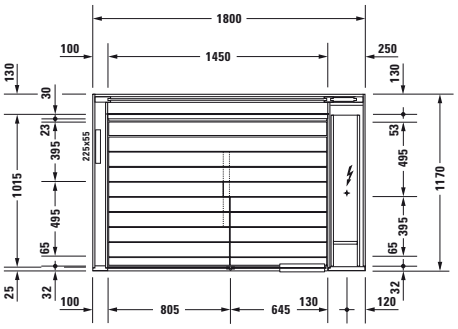

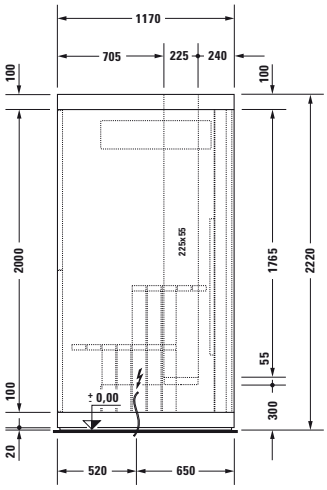

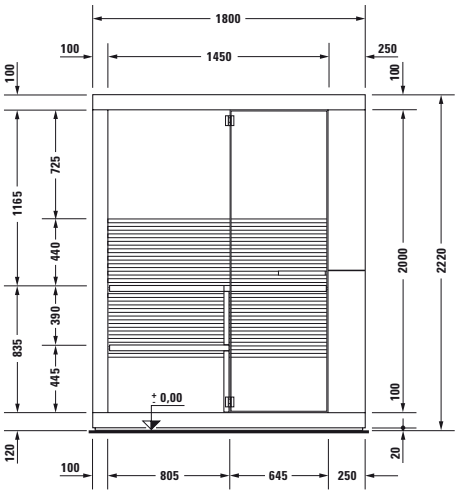

En versión exenta # 7510** Ancho + 16 mm

Longitud mm	Ancho mm	Prof./alt. mm	Peso kg	Nº de artículo	Euro		
					Precio grupo 1	Precio grupo 2	Precio grupo 3
Sauna Inipi							
1800	1170	2220	700,0				
Sauna Inipi							
versión rinconera y delante				**7509* * 00 2 01 1000**		24.996	25.586
versión exenta				**7510* * 00 2 01 1000**		25.827	26.635
Accesorios para sauna							
Incremento, para techo de sauna, en acabado mueble				**7922* * 00 0 00 0000**		613	759
Montaje y puesta en marcha, para sauna Inipi (sin Ama), Inipi B (obligatorio), mire pág. 287				**791365 00 0 00 0000**	590		

Infobox: Alimentación eléctrica 380-415V 50/60Hz / Por favor introduzca el código del acabado en el 5º y 6º dígito del nº art. en el pedido

Inipi Design by EOOS

Sauna Inipi

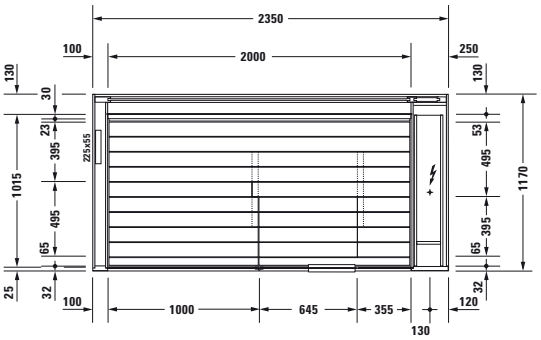

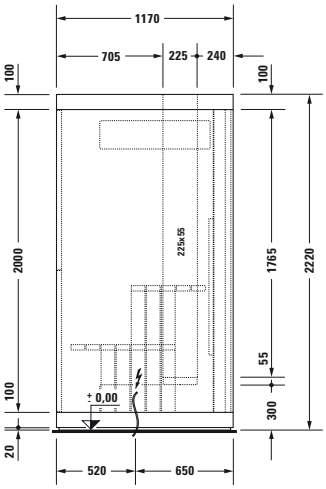

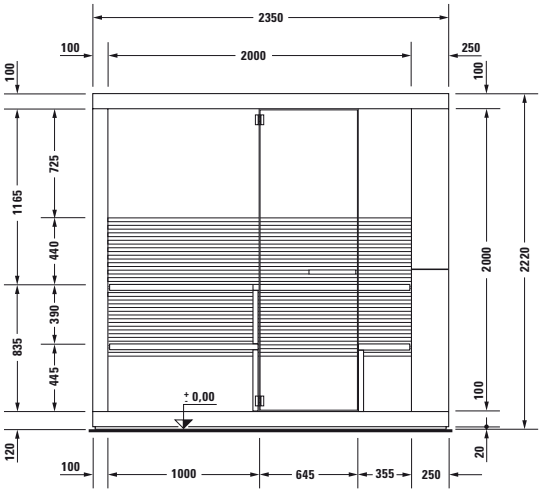

En versión exenta # 7502** Ancho + 16 mm

Longitud mm	Ancho mm	Prof./alt. mm	Peso kg	Nº de artículo	Euro		
					Precio grupo 1	Precio grupo 2	Precio grupo 3
Sauna Inipi							
2350	1170	2220	800,0				
Sauna Inipi							
versión rinconera y delante				**7501* * 00 2 01 1000**		27.200	27.811
versión exenta				**7502* * 00 2 01 1000**		28.248	29.144
Accesorios para sauna							
Incremento, para techo de sauna, en acabado mueble				**7921* * 00 0 00 0000**		679	844
Montaje y puesta en marcha, para sauna Inipi (sin Ama), Inipi B (obligatorio), mire pág. 287				**791365 00 0 00 0000**	590		

Infobox: Alimentación eléctrica 380-415V 50/60Hz / Por favor introduzca el código del acabado en el 5º y 6º dígito del nº art. en el pedido

Inipi Design by EOOS

Sauna Inipi Ama, pared con módulo de ducha frontal

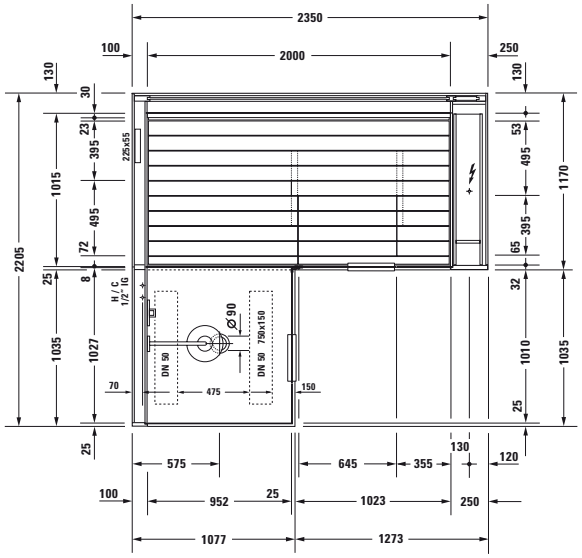

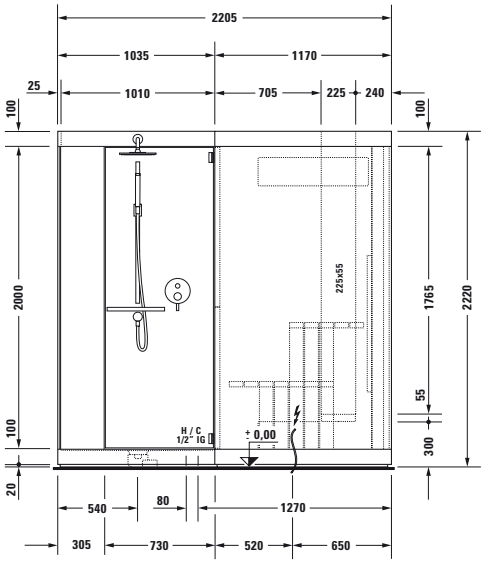

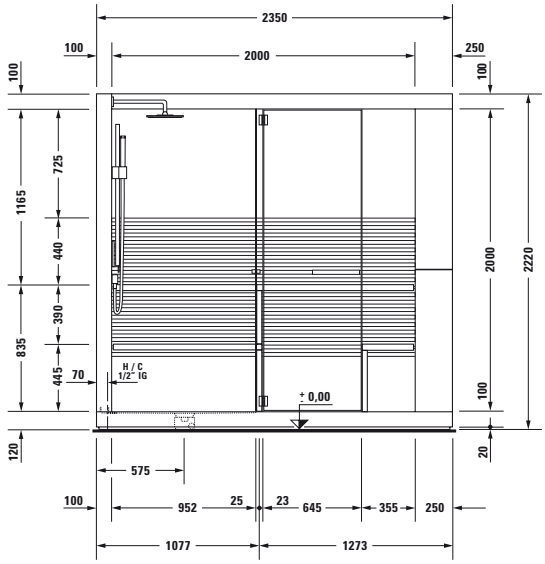

En versión exenta # 7504** Ancho + 16 mm

Longitud mm	Ancho mm	Prof./alt. mm	Peso kg	Nº de artículo	Euro		
					Precio grupo 1	Precio grupo 2	Precio grupo 3
Sauna Inipi Ama							
2350	2205	2220	950,0				
Sauna Inipi Ama							
versión rinconera y delante				**7503* * 00 2 01 1000**		35.453	36.174
versión exenta				**7504* * 00 2 01 1000**		36.495	37.508
Sauna Inipi Ama, con Antislip							
versión rinconera y delante				**7503* * 00 2 01 1001**		35.661	36.382
versión exenta				**7504* * 00 2 01 1001**		36.703	37.716
Accesorios para sauna							
Incremento, para techo de sauna, en acabado mueble				**7921* * 00 0 00 0000**		679	844
Tarima para módulo de ducha frontal				**7915* * 00 0 00 0000**		1.543	1.543
Montaje y puesta en marcha, mire pág. 287				**791363 00 0 00 0000**	1.070		

Infobox: Alimentación eléctrica 380-415V 50/60Hz / Por favor introduzca el código del acabado en el 5º y 6º dígito del nº art. en el pedido

Inipi Design by EOOS

Sauna Inipi Ama, pared con módulo de ducha izq.

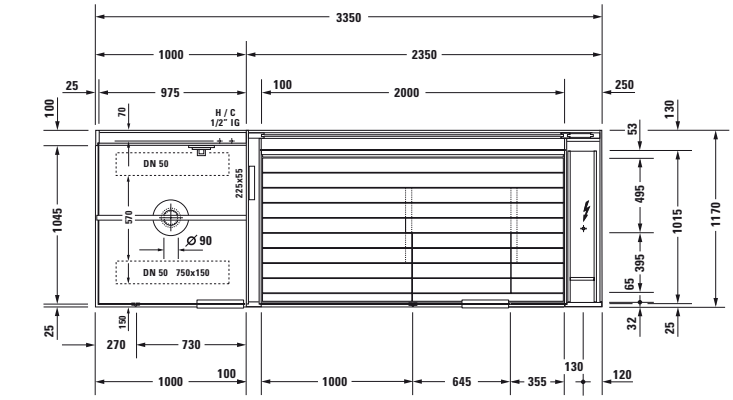

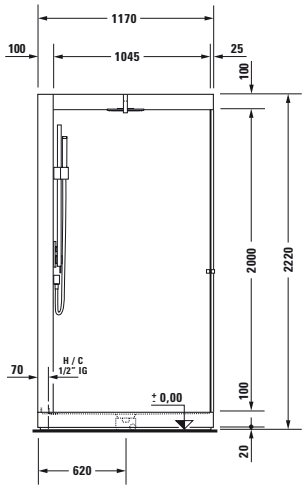

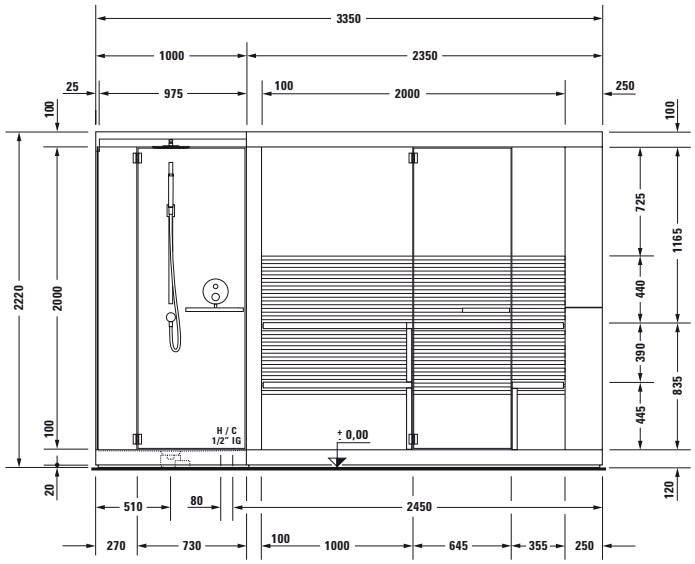

En versión exenta # 7506** Ancho + 16 mm

Longitud mm	Ancho mm	Prof./alt. mm	Peso kg	Nº de artículo	Euro		
					Precio grupo 1	Precio grupo 2	Precio grupo 3
Sauna Inipi Ama							
3350	1170	2220	950,0				
Sauna Inipi Ama							
versión rinconera y delante				**7505* * 00 2 01 1000**		36.221	36.882
versión exenta				**7506* * 00 2 01 1000**		37.610	38.622
Sauna Inipi Ama, con Antislip							
versión rinconera y delante				**7505* * 00 2 01 1001**		36.429	37.090
versión exenta				**7506* * 00 2 01 1001**		37.818	38.830
Accesorios para sauna							
Incremento, para techo de sauna, en acabado mueble				**7921* * 00 0 00 0000**		679	844
Montaje y puesta en marcha, mire pág. 287				**791363 00 0 00 0000**	1.070		

Infobox: Alimentación eléctrica 380-415V 50/60Hz / Por favor introduzca el código del acabado en el 5º y 6º dígito del nº art. en el pedido

Inipi Design by EOOS

Sauna Inipi Ama, con módulo de ducha dcha.

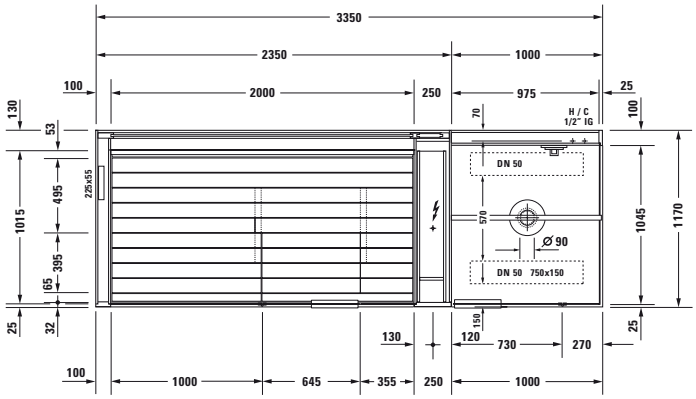

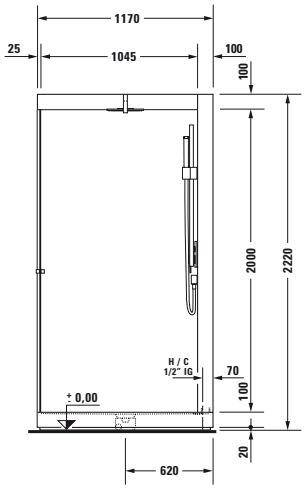

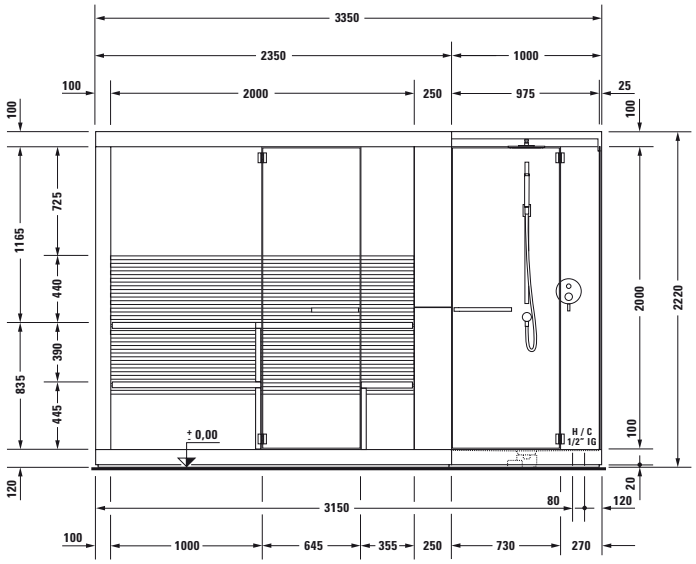

En versión exenta # 7508** Ancho + 16 mm

Longitud mm	Ancho mm	Prof./alt. mm	Peso kg	Nº de artículo	Euro		
					Precio grupo 1	Precio grupo 2	Precio grupo 3
Sauna Inipi Ama							
3350	1170	2220	950,0				
Sauna Inipi Ama							
versión rinconera y delante pared				**7507* * 00 2 01 1000**		36.221	36.882
versión exenta				**7508* * 00 2 01 1000**		37.610	38.622
Sauna Inipi Ama, con Antislip							
versión rinconera y delante pared				**7507* * 00 2 01 1001**		36.429	37.090
versión exenta				**7508* * 00 2 01 1001**		37.818	38.830
Accesorios para sauna							
Incremento, para techo de sauna, en acabado mueble				**7921* * 00 0 00 0000**		679	844
Montaje y puesta en marcha, mire pág. 287				**791363 00 0 00 0000**	1.070		

Infobox: Alimentación eléctrica 380-415V 50/60Hz / Por favor introduzca el código del acabado en el 5º y 6º dígito del nº art. en el pedido

Inipi B Design by EOOS

Resumen de modelos	**2365 x 1170 x 2130 mm**	**1175 x 1170 x 2130 mm**
Rinconera izq.	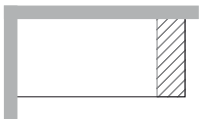 **# 7511**	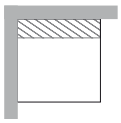 **# 7513**
Rinconera dcha.	**# 7511**	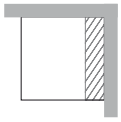 **# 7513**
Delante pared	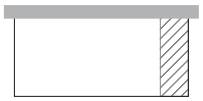 **# 7511**	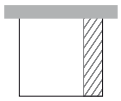 **# 7514**
Exenta	**# 7512***	

* Ancho + 16 mm

Pared lateral con los componentes técnicos

Inipi B Design by EOOS

Información de producto

Sauna	**Decorado** Precio grupo 2	**22** Blanco brillante	**Material base:** aglomerado de tres capas altamente compactado. Recubierto por ambos lados directamente con resina de melamina. **Material cantos:** cantos ABS.

Todos los acabados Duravit son resistentes a la humedad / Para los acabados, mire por favor al final de la lista de precios

Inipi B Design by EOOS

Sauna Inipi B Super Compact

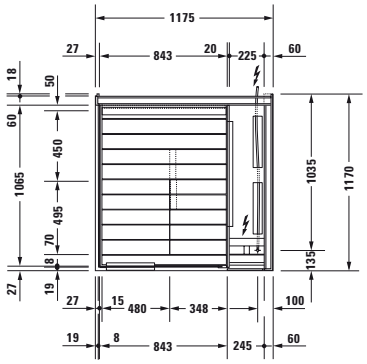

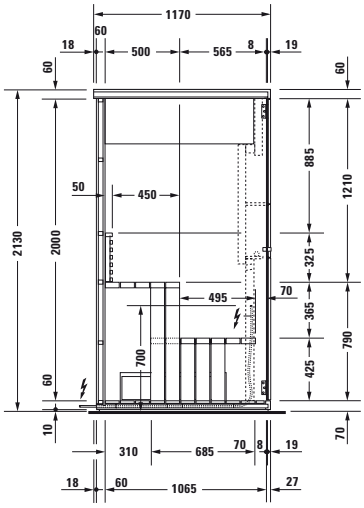

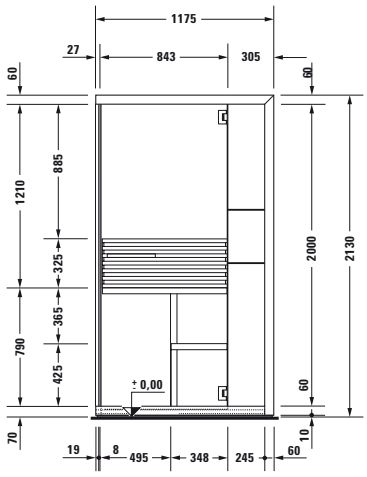

Longitud mm	Ancho mm	Prof./alt. mm	Peso kg	Nº de artículo	Euro		
					Precio grupo 1	Precio grupo 2	Precio grupo 3
Sauna Inipi B Super Compact							
1175	1170	2130	350,0				
Sauna Inipi B Super Compact							
versión rinconera				**751322 00 1 00 1000**		10.112	
versión delante pared				**751422 00 1 00 1000**		10.529	
Accesorios para sauna							
Montaje y puesta en marcha, para sauna Inipi (sin Ama), Inipi B (obligatorio), mire pág. 287				**791365 00 0 00 0000**	590		

Infobox: Alimentación eléctrica 220-240V 50/60Hz

Inipi B Design by EOOS

Sauna Inipi B

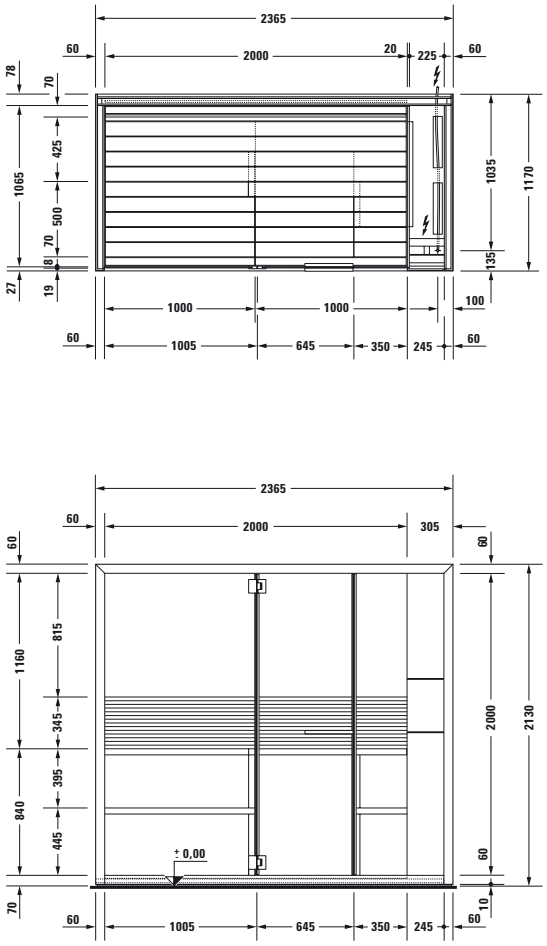

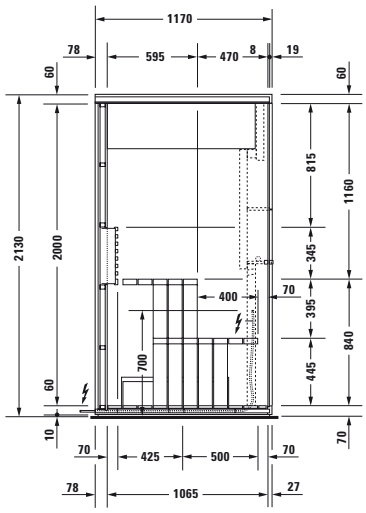

En versión exenta # 7512** ancho + 16 mm

Longitud mm	Ancho mm	Prof./alt. mm	Peso kg	Nº de artículo	Euro		
					Precio grupo 1	Precio grupo 2	Precio grupo 3
Sauna Inipi B							
2365	1170	2130	570,0				
Sauna Inipi B							
versión rinconera y delante pared				**751122 00 1 01 1000**		16.222	
versión exenta				**751222 00 1 01 1000**		17.023	
Accesorios para sauna							
Montaje y puesta en marcha, para sauna Inipi (sin Ama), Inipi B (obligatorio), mire pág. 287				**791365 00 0 00 0000**	590		

Infobox: Alimentación eléctrica 380-415V 50/60Hz

Equipamientos para bañera y bañeras de hidromasaje

	Descripción	Nº de artículo	Euro
	Incremento *		
	para vaciador automático con rebosadero Quadroval, con llenado por rebosadero, cromado, para bañeras de hidromasaje con sistema aire, versión alargada, longitud cable Bowden 725 mm		
	diámetro de desagüe 52 mm	**791252 00 0 00 1000**	275
	Infobox: * es necesario un interruptor de tubo o una grifería con seguridad integrada según DIN EN 1717, se recomienda un tubo de conexión # 790166		
	Incremento **		
	para vaciador automático con rebosadero Quadroval, con llenado por el vaciador, cromado, para bañeras de hidromasaje con sistema aire, con tubo de desagüe flexible, longitud cable Bowden 725 mm		
	diámetro de desagüe 52 mm	**791270 00 0 00 1000**	496
	Infobox: ** Se necesita un interruptor de tubo, se recomienda el tubo de conexión # 790166		
	Incremento *		
	para vaciador automático con rebosadero Quadroval, con llenado por rebosadero, cromado, para bañeras de hidromasaje con sistema aire, longitud cable Bowden 725 mm		
	diámetro de desagüe 52 mm	**791274 00 0 00 1000**	239
	Infobox: * es necesario un interruptor de tubo o una grifería con seguridad integrada según DIN EN 1717, se recomienda un tubo de conexión # 790166		
	Incremento **		
	para vaciador automático con rebosadero Quadroval, con llenado por el vaciador, cromado, para bañeras de hidromasaje con sistema aire, con tubo de desagüe flexible, longitud cable Bowden 725 mm		
	diámetro de desagüe 52 mm	**791275 00 0 00 1000**	496
	Infobox: ** Se necesita un interruptor de tubo, se recomienda el tubo de conexión # 790166		
	Incremento *		
	para vaciador automático con rebosadero Quadroval, con llenado por rebosadero, cromado, para bañeras de hidromasaje, diámetro de desagüe 52 mm		
	longitud cable Bowden 550 mm	**791205 00 0 00 1000**	239
	longitud cable Bowden 1100 mm	**791207 00 0 00 1000**	257
	Infobox: * es necesario un interruptor de tubo o una grifería con seguridad integrada según DIN EN 1717, se recomienda un tubo de conexión # 790159		

Equipamientos para bañera y bañeras de hidromasaje

	Descripción	Nº de artículo	Euro
	Incremento *		
	para vaciador automático con rebosadero Quadroval, con llenado por rebosadero, cromado, versión alargada, para bañeras de hidromasaje, diámetro de desagüe 52 mm		
	longitud del cable Bowden 750 mm	**791206 00 0 00 1000**	231
	Infobox: * es necesario un interruptor de tubo o una grifería con seguridad integrada según DIN EN 1717, se recomienda un tubo de conexión # 790159		
	Incremento *		
	para vaciador automático con rebosadero Quadroval, con llenado por rebosadero, cromado, para bañeras de hidromasaje con borde estrecho, con tubo de desagüe flexible, diámetro de desagüe 52 mm		
	longitud cable Bowden 960 mm	**791251 00 0 00 1000**	222
	Infobox: * es necesario un interruptor de tubo o una grifería con seguridad integrada según DIN EN 1717, el tubo de conexión # 790166 ya está incluido		
	Incremento *		
	para vaciador automático con rebosadero Quadroval, con llenado por rebosadero, cromado, para Blue Moon bañera de hidromasaje 1400 x 1400 mm		
	diámetro de desagüe 52 mm	**791257 00 0 00 1000**	238
	Infobox: * es necesario un interruptor de tubo o una grifería con seguridad integrada según DIN EN 1717, se recomienda un tubo de conexión # 790159		
	Incremento **		
	para vaciador automático con rebosadero Quadroval, con llenado por el vaciador, cromado, diámetro de desagüe 52 mm, longitud cable Bowden 940 mm		
	para bañeras de hidromasaje	**791227 00 0 00 1000**	496
	para bañeras de hidromasaje con borde estrecho	**791229 00 0 00 1000**	522
	Infobox: ** Se necesita un interruptor de tubo, se recomienda el tubo de conexión # 790166		

Equipamientos para bañera y bañeras de hidromasaje

	Descripción	Nº de artículo	Euro
	Incremento **		
	para vaciador automático con rebosadero Quadroval, con llenado por el vaciador, cromado, para bañeras de hidromasaje, versión alargada, diámetro de desagüe 52 mm		
	longitud cable Bowden 940 mm	**791231 00 0 00 1000**	522
	Infobox: ** Se necesita un interruptor de tubo, se recomienda el tubo de conexión # 790166		
	Incremento **		
	para vaciador automático con rebosadero Quadroval, con llenado por el vaciador, cromado, para bañeras de hidromasaje con borde estrecho, diámetro de desagüe 52 mm, longitud cable Bowden 940 mm		
	sin el tubo de desagüe flexible	**791253 00 0 00 1000**	496
	con tubo de desagüe flexible	**791254 00 0 00 1000**	522
	Infobox: ** Se necesita un interruptor de tubo, se recomienda el tubo de conexión # 790166		
	Vaciador automático y rebosadero especial **		
	con llenado por el vaciador, cromado, para bañera Blue Moon 1400 x 1400 mm, diámetro de desagüe 52 mm		
	longitud cable Bowden 1250 mm	**791233 00 0 00 1000**	771
	Infobox: ** es obligatorio montar un interruptor de tubo y se necesita una cubierta con tapa de control; recomendado el tubo de conexión # 790166 / Al pedir el vaciador automático y rebosadero con llenado por el vaciador # 791233 00 0 00 1000 para bañeras, pida, por favor, o la cubierta de Teca con tapa de control # 790851 00 0 02 0000 o la cubierta acrílica con tapa de control # 790852 00 0 02 0000. Debajo de la tapa se encuentra el botón giratorio para el accionamiento del vaciado		
	Incremento **		
	para vaciador automático con rebosadero Quadroval, con llenado por el vaciador, cromado, para Blue Moon bañera de hidromasaje 1400 x 1400 mm, diámetro de desagüe 52 mm		
	longitud cable Bowden 1125 mm	**791234 00 0 00 1000**	699
	Infobox: ** es obligatorio montar un interruptor de tubo y se necesita una cubierta con tapa de control; recomendado el tubo de conexión # 790166		

Equipamientos para bañera y bañeras de hidromasaje

	Descripción	Nº de artículo	Euro
	Incremento **		
	para vaciador automático con rebosadero Quadroval, para bañeras de hidromasaje, con llenado por el vaciador, cromado, diámetro de desagüe 52 mm, para Blue Moon bañera de hidromasaje 1400 x 1400 mm		
	longitud cable Bowden 1070 mm	**791242 00 0 00 1000**	575
	Infobox: ** Se necesita un interruptor de tubo, se recomienda el tubo de conexión # 790166		
	Caño de cascada *		
	para bañeras y bañeras de hidromasaje 2nd floor		
	izq.	**790215 00 0 00 1000**	716
	dcha.	**790216 00 0 00 1000**	716
	Infobox: * es necesario un interruptor de tubo o una grifería con seguridad integrada según DIN EN 1717, se recomienda un tubo de conexión # 790131		
	Calefacción		
	para bañeras de hidromasaje con sistema Jet - E	**791882 00 0 00 0000**	818
	para bañeras de hidromasaje con sistema Combi - L	**791883 00 0 00 0000**	1.384
	Sistema de desinfección UV		
	para bañeras de hidromasaje con sistema Jet - E	**791884 00 0 00 0000**	1.114
	para bañeras de hidromasaje con sistema Jet - E, para # 760023 - 760024, # 760009 - 760012	**791886 00 0 00 0000**	1.114
	para bañeras de hidromasaje con sistema Combi - L	**791887 00 0 00 0000**	1.114
	para bañeras de hidromasaje con sistema Combi - L, para # 760023 - 760024, # 760009 - 760012	**791889 00 0 00 0000**	1.114
	Luz multicolor LED (sin foco luz blanca)		
	para bañeras de hidromasaje con sistema Combi - L	**791892 00 0 00 1000**	2.081
	para Blue Moon, para bañeras de hidromasaje con sistema Combi - L	**791893 00 0 00 1000**	2.947
	Luz multicolor LED (sin foco luz blanca)		
	para bañeras de hidromasaje con sistema Jet - E		
		792801 00 0 00 1000	2.081
	Luz multicolor LED (sin foco luz blanca)		
	para bañeras de hidromasaje con sistema Jet - E, para Blue Moon		
		792802 00 0 00 1000	2.947

Equipamientos para bañera y bañeras de hidromasaje

	Descripción	Nº de artículo	Euro
	Luz multicolor LED		
	con mando a distancia para bañeras		
	Blanco	**790840 00 0 00 0000**	3.047
	Cromado	**790840 00 0 00 1000**	3.047
	Luz multicolor LED		
	con mando a distancia para bañeras, para Blue Moon		
	Blanco	**790846 00 0 00 0000**	3.953
	Cromado	**790846 00 0 00 1000**	3.953
	Luz blanca LED		
	debajo del borde de la bañera		
	para # 700238 - 700245	**791847 00 0 00 0000**	834
	Infobox: LED-luz blanca debajo del borde de la bañera solamente disponible para bañeras con faldón, no se puede montar en bañeras empotradas		
	Luz blanca LED		
	debajo del borde de la bañera		
	para # 700246, 700247	**791848 00 0 00 0000**	928
	para # 700248	**791849 00 0 00 0000**	1.007
	Faldón **		
	delante, para bañeras de hidromasaje D-Code		
	1500 mm	**703012 00 0 00 0000**	189
	1600 mm	**703013 00 0 00 0000**	189
	1700 mm	**703014 00 0 00 0000**	222
	1800 mm	**703015 00 0 00 0000**	222
	Infobox: ** Para la instalación de un faldón de bañera recomendamos la utilización de la junta de insonorización y el anclaje de bañera. No se puede instalar un faldón a una bañera de hidromasaje ya suministrada		
	Faldón **		
	dcha., para bañeras de hidromasaje D-Code		
	700 mm	**703016 00 0 00 0000**	141
	750 mm	**703017 00 0 00 0000**	152
	800 mm	**703018 00 0 00 0000**	157
	Infobox: ** Para la instalación de un faldón de bañera recomendamos la utilización de la junta de insonorización y el anclaje de bañera. No se puede instalar un faldón a una bañera de hidromasaje ya suministrada		
	Faldón **		
	izq., para bañeras de hidromasaje D-Code		
	700 mm	**703019 00 0 00 0000**	141
	750 mm	**703020 00 0 00 0000**	152
	800 mm	**703021 00 0 00 0000**	157
	Infobox: ** Para la instalación de un faldón de bañera recomendamos la utilización de la junta de insonorización y el anclaje de bañera. No se puede instalar un faldón a una bañera de hidromasaje ya suministrada		

Equipamientos para bañera y bañeras de hidromasaje

	Descripción	Nº de artículo	Euro
	Incremento		
	para agujeros de grifería en el borde de la bañera		
	a partir de ancho de borde 100 mm	**790650 00 0 00 0000**	119
	Faldón acrílico		
	rinconera izq./dcha.		
	para Blue Moon bañera de hidromasaje 1400 x 1400 mm	**703043 00 0 00 0000**	715
	Faldón acrílico		
	versión delante pared		
	para Blue Moon bañera de hidromasaje 1400 x 1400 mm	**703044 00 0 00 0000**	1.380
	Faldón acrílico		
	para versión exenta		
	para Blue Moon bañera de hidromasaje 1400 x 1400 mm	**703045 00 0 00 0000**	1.582
	Cubierta acrílica		
	para Blue Moon bañera de hidromasaje 1400 x 1400 mm	**791879 00 0 00 0000**	624
	Cubierta de madera		
	Teca (madera auténtica)		
	para Blue Moon bañera de hidromasaje 1400 x 1400 mm	**791878 00 0 00 0000**	1.529
	Soporte para tumbona ****		
	para bañeras Blue Moon, 1 juego, material: acero inoxidable pulido		
	izq. (para rinconera dcha.)	**790881 00 0 00 6600**	597
	dcha. (para rinconera izq.)	**790882 00 0 00 6600**	597
	Infobox: **** Soporte para tumbona #790881, # 790882 no se puede montar en una versión empotrada		
	Soporte para tumbona ****		
	para bañeras de hidromasaje Blue Moon, 1 juego, material: acero inoxidable pulido		
	izq. (para rinconera dcha.)	**791805 00 0 00 6600**	597
	dcha. (para rinconera izq.)	**791806 00 0 00 6600**	597
	Infobox: **** Soporte para tumbonas # 791805, 791806 no se puede montar en versiones empotradas		

Accesorios para bañera y bañeras de hidromasaje

	Descripción	Nº de artículo	Euro
	Vaciador automático y rebosadero Quadroval		
	cromado,		
	para bañeras con desagüe en zona plantar,		
	diámetro de desagüe 52 mm		
	longitud del cable Bowden 530 mm	**790285 00 0 00 1000**	124
	Vaciador automático y rebosadero Quadroval *		
	con llenado por rebosadero,		
	cromado,		
	para bañeras con desagüe en zona plantar,		
	diámetro de desagüe 52 mm		
	longitud del cable Bowden 530 mm	**790286 00 0 00 1000**	364
	Infobox: * es necesario un interruptor de tubo o una grifería con seguridad integrada según DIN EN 1717, se recomienda un tubo de conexión # 790159		
	Vaciador automático y rebosadero Quadroval		
	cromado,		
	para bañeras con desagüe central,		
	diámetro de desagüe 52 mm		
	longitud del cable Bowden 650 mm	**790289 00 0 00 1000**	155
	longitud del cable Bowden 850 mm	**790293 00 0 00 1000**	155
	Vaciador automático y rebosadero Quadroval *		
	con llenado por rebosadero,		
	cromado,		
	para bañeras con desagüe central,		
	diámetro de desagüe 52 mm		
	longitud del cable Bowden 650 mm	**790290 00 0 00 1000**	384
	longitud del cable Bowden 850 mm	**790294 00 0 00 1000**	437
	Infobox: * es necesario un interruptor de tubo o una grifería con seguridad integrada según DIN EN 1717, se recomienda un tubo de conexión # 790159		
	Vaciador automático y rebosadero Quadroval		
	cromado,		
	con tubo de desagüe flexible,		
	diámetro de desagüe 52 mm		
	longitud del cable Bowden 650 mm	**790291 00 0 00 1000**	159
	longitud del cable Bowden 850 mm	**790295 00 0 00 1000**	159
	longitud cable Bowden 1100 mm	**790299 00 0 00 1000**	159
	Vaciador automático y rebosadero Quadroval *		
	con llenado por rebosadero,		
	cromado,		
	con tubo de desagüe flexible,		
	diámetro de desagüe 52 mm		
	longitud del cable Bowden 650 mm	**790292 00 0 00 1000**	456
	longitud del cable Bowden 850 mm	**790296 00 0 00 1000**	456
	longitud cable Bowden 1100 mm	**791200 00 0 00 1000**	456
	Infobox: * es necesario un interruptor de tubo o una grifería con seguridad integrada según DIN EN 1717, se recomienda un tubo de conexión # 790159		

Accesorios para bañera y bañeras de hidromasaje

	Descripción	Nº de artículo	Euro
	Vaciador automático y rebosadero Quadroval cromado, diámetro de desagüe 52 mm longitud cable Bowden 725 mm	**791244 00 0 00 1000**	149
	Vaciador automático y rebosadero Quadroval * con llenado por rebosadero, cromado, diámetro de desagüe 52 mm longitud cable Bowden 725 mm	**791247 00 0 00 1000**	365
	Infobox: * es necesario un interruptor de tubo o una grifería con seguridad integrada según DIN EN 1717, se recomienda un tubo de conexión # 790166		
	Vaciador automático y rebosadero Quadroval cromado, para bañeras con un borde estrecho, con tubo de desagüe flexible, diámetro de desagüe 52 mm longitud cable Bowden 725 mm	**791245 00 0 00 1000**	149
	Vaciador automático y rebosadero Quadroval cromado, para bañeras Shower + Bath, diámetro de desagüe 90mm longitud del cable Bowden 700 mm	**791246 00 0 00 1000**	511
	Vaciador automático y rebosadero Quadroval * con llenado por rebosadero, cromado, para bañeras con un borde estrecho, con tubo de desagüe flexible, diámetro de desagüe 52 mm longitud cable Bowden 725 mm	**791248 00 0 00 1000**	427
	Infobox: * es necesario un interruptor de tubo o una grifería con seguridad integrada según DIN EN 1717, se recomienda un tubo de conexión # 790166		
	Vaciador automático y rebosadero Quadroval * con llenado por rebosadero, cromado, para bañeras Shower + Bath, diámetro de desagüe 90mm longitud del cable Bowden 700 mm	**791249 00 0 00 1000**	784
	Infobox: * es necesario un interruptor de tubo o una grifería con seguridad integrada según DIN EN 1717, se recomienda un tubo de conexión # 790166		

Accesorios para bañera y bañeras de hidromasaje

	Descripción	Nº de artículo	Euro
	Vaciador automático y rebosadero Quadroval cromado, para bañeras 2x3, diámetro de desagüe 52 mm		
	longitud del cable Bowden 530 mm	**790287 00 0 00 1000**	119
	Vaciador automático y rebosadero Quadroval * con llenado por rebosadero, cromado, para bañeras 2x3, diámetro de desagüe 52 mm		
	longitud del cable Bowden 530 mm	**790288 00 0 00 1000**	364
	Infobox: * es necesario un interruptor de tubo o una grifería con seguridad integrada según DIN EN 1717, se recomienda un tubo de conexión # 790159		
	Vaciador automático y rebosadero especial cromado, para Blue Moon 1400 x 1400 mm, diámetro de desagüe 52 mm		
	con válvula manual	**790236 00 0 00 1000**	133
	Infobox: Al pedir el vaciador automático y rebosadero # 790236 00 0 00 1000 (para bañeras) pida, por favor, o la cubierta de Teca # 790851 00 0 00 0000 o la cubierta acrílica # 790852 00 0 00 0000		
	Vaciador automático y rebosadero cromado, para bañeras D-Code con vaciador lateral, diámetro de desagüe 52 mm		
	longitud del cable Bowden 530 mm	**790225 00 0 00 1000**	48
	Vaciador automático y rebosadero cromado, para bañeras D-Code con vaciador central, diámetro de desagüe 52 mm		
	longitud cable Bowden 1000 mm	**790226 00 0 00 1000**	69
	Vaciador automático y rebosadero cromado, para bañeras D-Code con vaciador central, diámetro de desagüe 52 mm		
	longitud cable Bowden 1100 mm	**790227 00 0 00 1000**	71
	Vaciador automático y rebosadero Quadroval cromado, para DuraStyle # 700233, diámetro de desagüe 52 mm		
	longitud del cable Bowden 850 mm	**791201 00 0 00 1000**	159

Accesorios para bañera y bañeras de hidromasaje

	Descripción	Nº de artículo	Euro
	Vaciador automático y rebosadero Quadroval *		
	con llenado por rebosadero,		
	cromado,		
	para DuraStyle # 700233,		
	diámetro de desagüe 52 mm		
	longitud del cable Bowden 850 mm	**791202 00 0 00 1000**	394
	Infobox: * es necesario un interruptor de tubo o una grifería con seguridad integrada según DIN EN 1717, se recomienda un tubo de conexión # 790159		
	Vaciador automático y rebosadero Quadroval		
	cromado,		
	para DuraStyle # 700231,		
	diámetro de desagüe 52 mm		
	longitud cable Bowden 1100 mm	**791203 00 0 00 1000**	159
	Vaciador automático y rebosadero Quadroval *		
	con llenado por rebosadero,		
	cromado,		
	para DuraStyle # 700231,		
	diámetro de desagüe 52 mm		
	longitud cable Bowden 1100 mm	**791204 00 0 00 1000**	394
	Infobox: * es necesario un interruptor de tubo o una grifería con seguridad integrada según DIN EN 1717, se recomienda un tubo de conexión # 790159		
	Vaciador automático y rebosadero Quadroval		
	cromado,		
	para bañeras Happy D.2,		
	diámetro de desagüe 52 mm		
	longitud del cable Bowden 700 mm	**791221 00 0 00 1000**	145
	Vaciador automático y rebosadero Quadroval *		
	con llenado por rebosadero,		
	cromado,		
	para bañeras Happy D.2,		
	diámetro de desagüe 52 mm		
	longitud del cable Bowden 700 mm	**791222 00 0 00 1000**	159
	Infobox: * es necesario un interruptor de tubo o una grifería con seguridad integrada según DIN EN 1717, se recomienda un tubo de conexión # 790159		
	Vaciador automático y rebosadero Quadroval		
	cromado,		
	para bañeras Happy D.2,		
	con tubo de desagüe flexible,		
	diámetro de desagüe 52 mm		
	longitud del cable Bowden 700 mm	**791219 00 0 00 1000**	145

Accesorios para bañera y bañeras de hidromasaje

	Descripción	Nº de artículo	Euro
	Vaciador automático y rebosadero Quadroval *		
	con llenado por rebosadero,		
	cromado,		
	para bañeras Happy D.2,		
	con tubo de desagüe flexible,		
	diámetro de desagüe 52 mm		
	longitud del cable Bowden 700 mm	**791220 00 0 00 1000**	410
	Infobox: * es necesario un interruptor de tubo o una grifería con seguridad integrada según DIN EN 1717, se recomienda un tubo de conexión # 790159		
	Vaciador automático y rebosadero Quadroval **		
	con llenado por el vaciador,		
	cromado,		
	para bañeras,		
	diámetro de desagüe 52 mm		
	longitud cable Bowden 1070 mm	**791226 00 0 00 1000**	347
	Infobox: ** Se necesita un interruptor de tubo, se recomienda el tubo de conexión # 790166		
	Vaciador automático y rebosadero Quadroval **		
	con llenado por el vaciador,		
	cromado,		
	para bañeras,		
	con tubo de desagüe flexible,		
	diámetro de desagüe 52 mm		
	longitud cable Bowden 725 mm	**791228 00 0 00 1000**	375
	Infobox: ** Se necesita un interruptor de tubo, se recomienda el tubo de conexión # 790166		
	Vaciador automático y rebosadero Quadroval **		
	con llenado por el vaciador,		
	cromado,		
	para bañeras,		
	versión alargada,		
	diámetro de desagüe 52 mm		
	longitud cable Bowden 1070 mm	**791230 00 0 00 1000**	375
	Infobox: ** Se necesita un interruptor de tubo, se recomienda el tubo de conexión # 790166		
	Vaciador automático y rebosadero Quadroval **		
	con llenado por el vaciador,		
	cromado, para bañeras,		
	versión alargada,		
	con tubo de desagüe flexible,		
	diámetro de desagüe 52 mm		
	longitud cable Bowden 1070 mm	**791235 00 0 00 1000**	375
	Infobox: ** Se necesita un interruptor de tubo, se recomienda el tubo de conexión # 790166		
	Vaciador para plato de ducha		
	para platos de ducha DuraPlan,		
	salida horizontal,		
	capacidad de desagüe: 0,63 l/s		
	(comprobado según DIN EN 274),		
	diámetro de desagüe 90mm		
	Blanco	**790261 00 0 00 0000**	97
	Cromado	**790261 00 0 00 1000**	97

Accesorios para bañera y bañeras de hidromasaje

	Descripción	Nº de artículo	Euro
	Vaciador para plato de ducha para platos de ducha DuraPlan, salida vertical, capacidad de desagüe: 0,61 l/s (comprobado según DIN EN 274), diámetro de desagüe 90mm		
	Blanco	**790262 00 0 00 0000**	97
	Cromado	**790262 00 0 00 1000**	97
	Vaciador para plato de ducha salida horizontal, cromado, capacidad de desagüe: 0,7 l/s (comprobado según DIN EN 274) diámetro de desagüe 90mm	**790263 00 0 00 1000**	88
	Vaciador para plato de ducha salida vertical, cromado, capacidad de desagüe: 1,1 l/s (comprobado según DIN EN 274) diámetro de desagüe 90mm	**790269 00 0 00 1000**	88
	Vaciador para plato de ducha * para platos de ducha de DuraSolid, salida horizontal, para el montaje con patas, capacidad de desagüe: 0,6 l/s (comprobado según DIN EN 274) diámetro de desagüe 90mm	**791243 00 0 00 0000**	85
	Infobox: * Para la instalación del plato de ducha DuraSolid con bastidor o soporte para platos de ducha hay que pedir obligatoriamente un vaciador # 791243 00 0 00 0000. Para la instalación sin bastidor o soporte para plato de ducha se pueden utilizar los vaciadores # 790263 00 0 00 1000 o # 790269 00 0 00 1000.		
	Vaciador para plato de ducha para plato de ducha D-Code, cromado, capacidad de desagüe: 0,6 l/s (comprobado según DIN EN 274) diámetro de desagüe 90mm	**791260 00 0 00 1000**	45
	Tubo de conexión para entrada de agua, no esta apto para vaciador automático con rebosadero con llenado por el vaciador, 3/4" rosca macho x 3/4" tuerca longitud: 900 mm	**790159 00 0 00 0000**	54
	Tubo de conexión para vaciador automático con rebosadero y llenado por el vaciador, para vaciador automático con rebosadero con llenado por rebosadero # 791247, 791248, 791249, 791252, 3/4", 1/2" x 16 mm longitud: 1500 mm	**790166 00 0 00 0000**	126

Accesorios para bañera y bañeras de hidromasaje

	Descripción	Nº de artículo	Euro
	Tubo de conexión para caño de cascada 2nd floor, 1/2" rosca int. x 3/4" rosca ext. longitud: 1000 mm	**790131 00 0 00 0000**	40
	Interruptor de tubo forma de construcción A2, según DIN EN 1717, cromado 3/4"	**790182 00 0 00 1000**	162
	Bastidor para bañeras y platos de ducha de acrilo, con medida > 1000 mm, ajustable en altura 120 - 190 mm, con set de insonorización para platos de ducha ajustable en altura de 145 - 190 mm 2 piezas	**790100 00 0 00 0000**	88
	Bastidor para bañeras y platos de ducha de acrilo, con medida > 1500 mm, ajustable en altura 120 - 190 mm, con set de insonorización para platos de ducha ajustable en altura de 145 - 190 mm 3 piezas	**790105 00 0 00 0000**	132
	Bastidor para bañeras y platos de ducha D-Code, con medida > 1000 mm, ajustable en altura de 115 - 180 mm, con set de insonorización para platos de ducha ajustable en altura de 135 - 165 mm 2 piezas	**790127 00 0 00 0000**	22
	Bastidor para bañera rinconera D-Code ajustable en altura de 115 - 180 mm	**790128 00 0 00 0000**	67
	Bastidor para plato de ducha D-Code, con medida > 1500 mm, ajustable en altura de 115 - 180 mm, con set de insonorización para platos de ducha ajustable en altura de 135 - 165 mm 3 piezas	**790158 00 0 00 0000**	54
	Patas para plato de ducha para platos de ducha acrílicos, con medida ≤ 1000 mm, ajustable en altura de 85 - 105 mm con set de insonorización para platos de ducha ajustable en altura de 105 - 140 mm	**790101 00 0 00 0000**	96

Accesorios para bañera y bañeras de hidromasaje

	Descripción	Nº de artículo	Euro
	Patas para plato de ducha		
	para platos de ducha acrílicos, con medida ≤ 1000 mm, ajustable en altura de 100 - 185 mm		
	con set de insonorización para platos de ducha ajustable en altura de 120 - 150 mm	**790102 00 0 00 0000**	96
	Patas para plato de ducha		
	para plato de ducha D-Code, con medida ≤ 1000 mm, ajustable en altura 125 - 185 mm		
	con set de insonorización para platos de ducha ajustable en altura de 130 - 160 mm	**790129 00 0 00 0000**	18
	Bastidor		
	para platos de ducha de DuraSolid, ajustable en altura 80 - 100 mm		
	para plato de ducha 900 x 800 mm	**790167 00 0 00 0000**	251
	para plato de ducha 900 x 900 mm	**790168 00 0 00 0000**	251
	para plato de ducha 1000 x 800 mm	**790169 00 0 00 0000**	251
	para plato de ducha 1000 x 900 mm	**790176 00 0 00 0000**	265
	para plato de ducha 1000 x 1000 mm	**790177 00 0 00 0000**	265
	para plato de ducha 1200 x 800 mm	**790170 00 0 00 0000**	261
	para plato de ducha 1200 x 900 mm	**790171 00 0 00 0000**	261
	para plato de ducha 1200 x 1000 mm	**790178 00 0 00 0000**	301
	para plato de ducha 1200 x 1200 mm	**790179 00 0 00 0000**	301
	para plato de ducha 1400 x 900 mm	**790172 00 0 00 0000**	279
	para plato de ducha 1400 x 1000 mm	**790180 00 0 00 0000**	306
	para plato de ducha 1600 x 1000 mm	**790181 00 0 00 0000**	311
	Patas para plato de ducha		
	en combinación con bastidor # 790167 - 790172, # 790176 - 790181, para colocación sobre suelo		
	ajustable en altura 100 - 150 mm	**790173 00 0 00 0000**	23
	Infobox: Hay que pedir 2 juegos de patas # 790173 para los bastidores #790177 - 790181		
	Soporte para plato de ducha		
	para # 720145 - 720150 y # 720166 Stonetto, # 720151 - 720162 y # 720172 - 720173 P3 Comforts platos de ducha	**792407 00 0 00 0000**	157
	para # 720167 - 720168 y # 720170 - 720171 Stonetto, # 720174 - 720177 y # 720180 - 720183 P3 Comforts platos de ducha	**792411 00 0 00 0000**	220
	para # 720169 Stonetto, # 720178 - 720179 P3 Comforts platos de ducha	**792412 00 0 00 0000**	179
	Espuma de montaje para plato de ducha		
	400 ml		
	1 botella	**790340 00 0 00 0000**	26

Accesorios para bañera y bañeras de hidromasaje

	Descripción	Nº de artículo	Euro
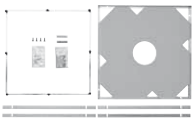	**Set de instalación**		
	para # 720079	**790137 00 0 00 0000**	365
	para # 720082	**790140 00 0 00 0000**	365
	para # 720083	**790141 00 0 00 0000**	365
	para # 720084	**790142 00 0 00 0000**	365
	para # 720085	**790143 00 0 00 0000**	365
	para # 720086	**790144 00 0 00 0000**	397
	para # 720087	**790145 00 0 00 0000**	397
	para # 720088	**790146 00 0 00 0000**	397
	para # 720089	**790147 00 0 00 0000**	397
	para # 720091	**790149 00 0 00 0000**	425
	para # 720092	**790150 00 0 00 0000**	425
	Infobox: * El set de montaje esta compuesto por bastidor y marco de instalación para delimitar el pavimento y la posición del plato de ducha. El material aislante para la estanqueidad no está incluido.		
	Anclaje de bañera		
	para fijación y soporte de bañeras y platos de ducha		
	3 piezas	**790103 00 0 00 0000**	37
	Anclaje de bañera ***		
	para Blue Moon, para fijación y soporte de bañeras y platos de ducha		
	4 unidades	**790123 00 0 00 0000**	41
	Infobox: *** Recomendamos utilizar para el montaje 4 anclajes para bañera		
	Anclaje de bañera		
	para la fijación y soporte a la pared de las bañeras y platos de ducha		
	3 piezas	**790125 00 0 00 0000**	17
	Junta de insonorización		
	para insonorización y aislamiento		
	longitud: 3300 mm	**790104 00 0 00 0000**	63
	Junta de insonorización		
	para D-Code, para insonorización y aislamiento		
	longitud: 3300 mm	**790126 00 0 00 0000**	18
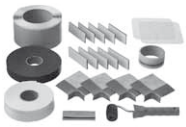	**Set para estanqueidad**		
	para platos de ducha de DuraSolid, para instalación a ras de suelo, en combinación con patas, soporte para plato de ducha/bañera o instalación autoportante		
	contenido: cinta para garantizar la estanqueidad, cantoneras estancos 3D, cintas de insonorización, accesorios de montaje.	**792803 00 0 00 0000**	190
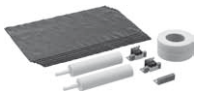	**Set insonorización para bañeras acrílicas ******		
	contenido: insonorización - anclaje de bañera, plancha de betún, junta de insonorización	**791368 00 0 00 0000**	136

Accesorios para bañera y bañeras de hidromasaje

	Descripción	Nº de artículo	Euro
	Set insonorización para platos de ducha acrílicas		
	contenido: insonorización - anclaje de bañera, insonorización - patas de bañera, plancha de betún, junta de insonorización	**791369 00 0 00 0000**	151
	Infobox: Puede encontrar más información sobre insonorización al inicio del apartado „Bañeras y hidromasaje“		
	Kit de instalación		
	para bañera exenta	**790850 00 0 00 0000**	327
	Faldón acrílico		
	rinconera izq./dcha.		
	para Blue Moon 1400 x 1400 mm	**701022 00 0 00 0000**	715
	Faldón acrílico		
	versión delante pared		
	para Blue Moon 1400 x 1400 mm	**701023 00 0 00 0000**	1.345
	Faldón acrílico		
	para versión exenta		
	para Blue Moon 1400 x 1400 mm	**701024 00 0 00 0000**	1.552
	Faldón *		
	delante, para bañeras D-Code		
	1500 mm	**701025 00 0 00 0000**	172
	1600 mm	**701026 00 0 00 0000**	172
	1700 mm	**701027 00 0 00 0000**	198
	1800 mm	**701028 00 0 00 0000**	198
	Infobox: * Para la instalación del faldón de la bañera recomendamos utilizar la junta de insonorización y los anclajes de bañera. En el suministro del faldón está incluido un bastidor especial y el material de fijación necesario. El bastidor # 790127 no se necesita		
	Faldón *		
	dcha., para bañeras D-Code		
	700 mm	**701031 00 0 00 0000**	127
	750 mm	**701032 00 0 00 0000**	132
	800 mm	**701033 00 0 00 0000**	141
	Infobox: * Para la instalación del faldón de la bañera recomendamos utilizar la junta de insonorización y los anclajes de bañera. En el suministro del faldón está incluido un bastidor especial y el material de fijación necesario. El bastidor # 790127 no se necesita		

Accesorios para bañera y bañeras de hidromasaje

	Descripción	Nº de artículo	Euro
	Faldón *		
	izq.,		
	para bañeras D-Code		
	700 mm	**701035 00 0 00 0000**	127
	750 mm	**701036 00 0 00 0000**	132
	800 mm	**701037 00 0 00 0000**	141
	Infobox: * Para la instalación del faldón de la bañera recomendamos utilizar la junta de insonorización y los anclajes de bañera. En el suministro del faldón está incluido un bastidor especial y el material de fijación necesario. El bastidor # 790127 no se necesita		
	Faldón acrílico		
	delante,		
	para bañeras y bañeras de hidromasaje Starck		
	1500 mm	**701065 00 0 00 0000**	301
	1600 mm	**701066 00 0 00 0000**	301
	1700 mm	**701067 00 0 00 0000**	321
	1800 mm	**701068 00 0 00 0000**	334
	1900 mm	**701069 00 0 00 0000**	356
	2000 mm	**701070 00 0 00 0000**	370
	Infobox: * En un pedido de faldón acrílico Starck, deben pedirse las patas # 790100 00 0 00 0000 por separado (no necesario para bañeras de hidromasaje)		
	Faldón acrílico		
	lateral,		
	para bañeras y bañeras de hidromasaje Starck		
	700 mm	**701071 00 0 00 0000**	208
	750 mm	**701072 00 0 00 0000**	208
	800 mm	**701073 00 0 00 0000**	248
	900 mm	**701074 00 0 00 0000**	254
	1000 mm	**701075 00 0 00 0000**	269
	Infobox: * En un pedido de faldón acrílico Starck, deben pedirse las patas # 790100 00 0 00 0000 por separado (no necesario para bañeras de hidromasaje)		
	Faldón acrílico		
	lateral,		
	izq.,		
	(para versión delante pared)		
	para # 7X0270	**701121 00 0 00 0000**	258
	Faldón acrílico		
	lateral,		
	dcha.,		
	(para versión delante pared)		
	para # 7X0271	**701120 00 0 00 0000**	258
	Cubierta acrílica		
	para bañera Blue Moon 1400 x 1400 mm	**790852 00 0 00 0000**	601

Accesorios para bañera y bañeras de hidromasaje

	Descripción	Nº de artículo	Euro
	Cubierta acrílica con tapa de control para bañeras y bañeras de hidromasaje Blue Moon 1400 x 1400 mm, con vaciador automático con rebosadero, llenado por el vaciador	**790852 00 0 02 0000**	583
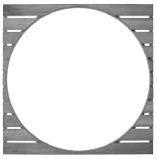	**Cubierta de madera** Teca (madera auténtica) para bañera Blue Moon 1400 x 1400 mm	**790851 00 0 00 0000**	1.529
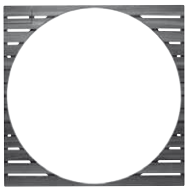	**Cubierta de madera** Teca (madera auténtica), con tapa de control para bañeras y bañeras de hidromasaje Blue Moon 1400 x 1400 mm, con vaciador automático con rebosadero, llenado por el vaciador	**790851 00 0 02 0000**	1.484
	Tumbona para bañera para Blue Moon 1400 x 1400 mm	**790883 00 0 00 0000**	2.502
	Banco / peldaño Teca (madera auténtica) para Blue Moon 1400 x 1400 mm	**790855 00 0 00 0000**	1.179
	Banco / peldaño Teca (madera auténtica), con toallero de pie para Blue Moon 1400 x 1400 mm	**790856 00 0 00 0000**	1.513
	Banco / peldaño Teca (madera auténtica), y asidero para Blue Moon 1400 x 1400 mm	**790857 00 0 00 0000**	1.347
	Banco / peldaño Teca (madera auténtica), con toallero de pie, y asidero para Blue Moon 1400 x 1400 mm	**790858 00 0 00 0000**	1.679

Accesorios para bañera y bañeras de hidromasaje

	Descripción	Nº de artículo	Euro
	Cartucho de recambio para filtro para filtro para minispiscinas	**790598 00 0 00 0000**	38
	Kit de mantenimiento para superficies acrílicas, para limpieza básica y quitar manchas resistentes contenido: cuidado acrilo, pasta lijadora, pasta para pulir	**790301 00 0 00 0000**	83
	Kit de reparación y mantenimiento para superficies acrílicas, para quitar ralladas y otros desperfectos de la superficie. contenido: cuidado acrilo, resina de acrílica, endurecedor, pasta lijadora, pasta para pulir	**790302 00 0 00 0000**	163
	Reposacabezas para Paiova, material: poliuretano blanco	**790001 00 0 00 0000**	108
	Reposacabezas blanco, material: poliuretano para Blue Moon 1400 x 1400 mm	**790003 00 0 00 0000**	41
	Reposacabezas para Darling New # 700238 - 700243, recto, material: poliuretano blanco	**790007 00 0 00 0000**	115
	Reposacabezas para Darling New # 700244 - 700248, curvado, material: poliuretano blanco	**790008 00 0 00 0000**	115
	Reposacabezas para Happy D.2, Paiova 5, material: poliuretano blanco	**790009 00 0 00 0000**	150
	Reposacabezas para Starck, material: poliuretano blanco	**790010 00 0 00 0000**	106

Accesorios para bañera y bañeras de hidromasaje

	Descripción	Nº de artículo	Euro
	Reposacabezas para P3 Comforts, material: poliuretano		
	blanco	**790011 00 0 00 0000**	103
	Taburete Design by Philippe Starck, altura: 510 mm		
	blanco brillante	**791846 00 0 00 0000**	586
	Taburete para platos de ducha P3 Comforts, altura: 420 mm		
	blanco mate	**791877 00 0 00 0000**	407

Muebles de baño

Cape Cod	567
Delos	571
DuraStyle	593
Encimeras universales	609
Espejo y luz	645
Fogo	661
Happy D.2	676
Ketho	689
L-Cube	704
Luv	748
Starck	757
Vero Air / Vero	764
X-Large	789

Indicaciones importantes - Muebles de baño

1. Nuevos modelos
Ampliación de series

Serie	Observación	Disponibilidad
L-Cube	Mueble para lavabo c-bonded # LC6916, # LC6926, LC6936	Inmediata
	Mueble para lavabo # LC6176, LC6276, LC6776	Inmediata
Vero Air	Mueble para lavabo # VA6026, VA6126, # VA6286, VA6506, VA6586	Inmediata

2. Ya no disponible en el programa

Serie	Observación
Darling New	Serie completa
Delos	Espejo # DL7240 - DL7244, DL7246, DL 7247
DuraStyle	Espejo # DS7266 - DS7271
Happy D.2	Espejo # H27291, H27293 - H27296
L-Cube	Muebles para lavabo # LC6616 - LC6619, # LC6680 - LC6683, LC6612 - LC6615, # LC6620 - LC6622, LC6698 - LC6699
Vero	Espejo # VE7266 - VE7271, # VE7370, VE7300-VE7304
X-Large	Espejo # XL7290, XL 7292, XL7294 - XL7297 Muebles para lavabo # XL6581 - XL6583, # XL6590 - XL6593, XL6563 - XL6565, # XL6573 - XL6575, XL6810, XL6811

3. Duravit c-bonded
Muebles para lavabo L-Cube para lavabos para mueble c-bonded: Duravit AG presenta en el mercado una nueva familia de productos con el nombre "c-bonded". Supone la unión sin juntas entre cerámica y muebles. Un solo número de artículo de mueble incluye el mueble y el lavabo, sombrero de desagüe y sifón ahorrador de espacio. El lavabo fabricado con DuraCeram que forma una unidad con el mueble va fijado a la pared mediante el mueble.

4. Series de bi-color (DuraStyle)
Los artículos que pueden pedirse con frontal y cuerpo en acabados diferentes (bi-color) se facturarán según el grupo de precio más alto.

5. Vero Air / Vero
La nueva serie Vero Air de cerámica dispone ahora de los nuevos muebles para lavabo Vero Air con un saliente de unos 8 mm en un lado. Esta medida permite resaltar el carácter monolítico de estas combinaciones de cerámica/mueble. Los nuevos muebles para lavabo Vero Air se pueden combinar perfectamente con los espejos, muebles espejo o armarios altos de Vero.

6. Estructura de la lista de precios
Todos los modelos se piden por referencia.
Composición del número de modelo:

X L 1 1 3 5 L 2 2 2 2 0

- **X L** – Abrev. serie
- **1 1 3 5** – Previo n.º de art.
- **L** – Bisagras de puerta / Posición del seno / Número de agujeros para grifería para c-bonded
- **2 2** – Frontal
- **2 2** – Cuerpo
- **0** – Código de país de la luz y del espejo

Indicación: con modelos sin bisagras de puerta, por favor, indique "0" en el puesto correspondiente. Con modelos sin frontal, por favor, ponga el acabado del cuerpo también como acabado frontal.

N.º de modelo = abrev. serie + n.º de articulo
Si los muebles están disponibles en diferentes acabados hay que especificar esta información que se indica en los ejemplos de pedido.

7. El sistema de pedido de DURAVIT
7.1. Indicaciones para los pedidos (único)
- Serie
- Acabado frontal
- Acabado del cuerpo
- Acabado para encimeras, placas de cubierta y repisas

7.2. Indicaciones para los modelos
- Número de modelo
- Bisagras de puerta
  - L = Bisagras a la izquierda
  - R = Bisagras a la derecha
  - 0 = No hay bisagras
- Posición del seno
  - L = Lavabo a la izquierda
  - R = Lavabo a la derecha
  - M = Lavabo en el centro
  - B = Lavabos por ambos lados
- Número de agujeros para grifería para c-bonded
  - N = Sin agujeros para grifería
  - 0 = 1 agujero para grifería
  - T = 3 agujeros para grifería
- Código de país para el enchufe de luz y espejos
  - 0 = para España, Andorra, Portugal
  - 1 = para Marruecos
  - 3 = para Reino Unido

Para otros países contacte por favor a Duravit España.
- Indicaciones de ancho en modelos variables
- N.º de artículo de la cerámica en encimeras
- Posición de los muebles bajo encimera y muebles para lavabo

7.3. Planos y dibujos
Para el pedido de placas de cubierta o encimeras variables es necesario un dibujo detallado. Por favor, utilice las plantillas de pedido y la lista de chequeo.

7.4. Duravit personalizado
Es posible efectuar modificaciones de los artículos o los materiales dentro del programa existente. Por favor, añada un dibujo. Sobre pedido recibirá una oferta.

Información general de producto

Todas las piezas de los muebles se fabrican siguiendo las exigencias de la normativa DIN 68935 y el reglamento de productos peligrosos E1 referente a la emisión de formaldehídos.

I. Información técnica de producto

1. Tableros para placa base del espejo, el cuerpo o para la pared posterior
Tienen un grosor de 38/19/16 mm o de 8 mm. Las paredes posteriores están encajadas y encoladas.

Encontrará más información en la descripción detallada de cada serie.

2. Chapa de madera auténtica
Frontales, cuerpos, encimera, estantes de rejilla, faldones: variaciones en la madera condicionadas por su naturaleza en la estructura, la veta, la porosidad y el color son muestras de la autenticidad de un material natural y no pueden ser objeto de reclamación.

Encontrará más información en la descripción detallada de cada serie.

3. Placas de cubierta
Encontrará más información en la descripción detallada de cada serie.

4. Estanterías
Estanterías de cristal, grosor de 6 mm, ajustables en altura.

5. Cajones
5.1. Cajones para las series DuraStyle, Fogo, Ketho, X-Large
Llevan unos marcos de acero plateado, incluyendo una guía de deslizamiento con cierre automático.
Guías de acero estables contra movimiento lateral; ruedas sintéticas, silenciosas. Los frontales de los cajones son ajustables en 2 direcciones. Embellecedor elegante del mecanismo de ajuste con el logo DURAVIT. El cajón puede extraerse completamente para facilitar su limpieza. La distribución interior de los cajones es opcional; véase en "Accesorios".

5.2. Cajones para las series Delos, Happy D.2, L-Cube, Starck y Vero Air / Vero
Marcos rectos en color antracita, incluyendo una guía de deslizamiento con cierre automático. Guías de acero estables contra movimiento lateral; ruedas sintéticas, silenciosas. Los frontales de los cajones son ajustables en 3 direcciones. Embellecedor elegante del mecanismo de ajuste con el logo DURAVIT. El cajón puede extraerse completamente para facilitar su limpieza. La distribución interior de los cajones es opcional.

6. Bisagras
Bisagras metálicas con regulación en 3 dimensiones; ángulo de apertura mínimo 107°; fácil montaje y desmontaje sin herramientas y seguridad de funcionamiento gracias al mecanismo Clip; elegante recubrimiento de acero inoxidable con el logo DURAVIT.

7. Fijaciones
7.1. Fijaciones de armario
Ocultas por la pared posterior. Fácilmente ajustables en 2 direcciones; capacidad de carga 65 kg/unidad; con ganchos de seguridad antideslizantes para las guías de fijación.

7.2. Fijación de espejo
Ajustables en altura; integrada en la pared posterior del espejo.

7.3. Fijación para los muebles para lavabo
Fácilmente regulables en 2 direcciones; capacidad de carga 65 kg/unidad; con ganchos de seguridad y antideslizantes para las guías de fijación; los muebles para lavabo superiores de 100 cm de ancho son (después de ser ajustados) asegurados además con un ángulo adicional.

8. Barandillas y cestas de ropa
Las superficies de las barandillas y de los cestos de ropa son cromadas; el cesto de ropa es extraíble.

9. Espejo de cristal
Cantos rectificados y pulidos; calidad superior a las exigencias de la norma DIN 1238.
Limpiar el cristal solamente con un paño suave y seco; quitar las manchas del cristal con un paño húmedo o una gamuza. Los limpiacristales u otros productos fuertes dañan la capa de plata y no pueden ser objeto de reclamaciones.

10. Sistemas de distribución
Los sistemas de distribución se montan en fábrica de forma fija y deben ser indicados en el pedido. Los sistemas de distribución, con una mezcla de materiales de vidrio acrílico y madera maciza, están disponibles en los acabados arce y nogal. Existe para cada ancho de cajón (de 600 a 1200 mm) un sistema de distribución diseñado de forma individual. En los cajones con/sin recorte para sifón, cada sistema de distribución se compone de 2 cajas y una tapa, así como un fondo ondulado para artículos de cosmética. A partir de un ancho de 800 mm se integra un compartimento para el secador. En los cajones sin recorte para sifón todos los equipamientos contienen un fondo ondulado para poder guardar los frascos grandes. A partir de 800 mm se incluye también un compartimento para el secador. En los cajones (Delos, Happy D.2 y L-Cube) cada sistema de distribución incluye una fijación para el cepillo del pelo y el peine. En cajones (Vero) el sistema de distribución está disponible desde un ancho de 800 mm. A partir del ancho de 800 mm se integra una rejilla de madera para fijar, por ejemplo, las lociones. Las posibilidades de distribución aumentan con un mayor ancho del cajón para poder utilizar el espacio de forma óptima. El fondo, la tapa, los fondos ondulados pequeño y grande, así como las sujeciones para los cepillos están recubiertos con un lacado antideslizante.

II. Ayuda de montaje

1. Accesorios de montaje
Tornillos, tacos, embellecedores y guías para montaje se adjuntan al suministro de cada modelo. El montaje debe ser efectuado solo por personal cualificado. Debe comprobarse si los tacos y tornillos suministrados pueden aplicarse en la pared de montaje y, en su caso, reemplazarse por material más adecuado.

2. Instrucciones de montaje e indicaciones de mantenimiento
Incluidas en cada suministro.

Cape Cod Design by Philippe Starck

Información de producto

Bastidor metálico	**Acero**	Cromado	**Material base:** perfil cuadrado de acero con acabado cromado brillante.
Encimera **Repisa**	**Madera maciza** Precio grupo 1	**76** Roble europeo macizo **81** Haya blanca maciza	**Material base:** tablero macizo con lacado transparente.
	Madera maciza Precio grupo 2	**77** Nogal americano macizo	**Material base:** tablero macizo con lacado transparente.
	Lacado Precio grupo 3	**85** Blanco brillante	**Material base:** madera MDF compactada. Recubierta por ambos lados con laca de varias capas. **Material cantos:** cantos ABS (lacados).
	Madera maciza Precio grupo 4	**95** Roble Vintage macizo	**Material base:** tablero macizo tratado con aceite. Los tableros macizos son piezas únicas. Diferencias en el color y la estructura de vetas son posibles.
Frontal **Cuerpo**	**Lacado** Precio grupo 3	**85** Blanco brillante	**Material base:** madera MDF compactada. Recubierta por ambos lados con laca de varias capas. **Material cantos:** cantos ABS (lacados).
Espejo			Luz LED, tono de luz 3500 Kelvin. Sensor infrarrojo abajo a la derecha ON/OFF sin contacto.
Cantos placa base espejos		Neutro	**Material base:** madera MDF compactada. Recubierto directamente. **Material cantos:** cantos ABS.
Calefacción de espejo (antivaho) (opcional)			La calefacción de espejo (antivaho) impide la formación de condensación en una superficie parcial definida del espejo. La calefacción se enciende y se apaga junto con la iluminación de espejo. Si el espejo ya está empañado antes del encendido, el tiempo de secado es de unos 5 minutos. Tiempo de desconexión automática 60 minutos. 1 calefacción de espejo (antivaho) 200 x 400 mm en el centro

Todos los acabados Duravit son resistentes a la humedad / Para los acabados, mire por favor al final de la lista de precios

Cape Cod Design by Philippe Starck

Ejemplo de pedido

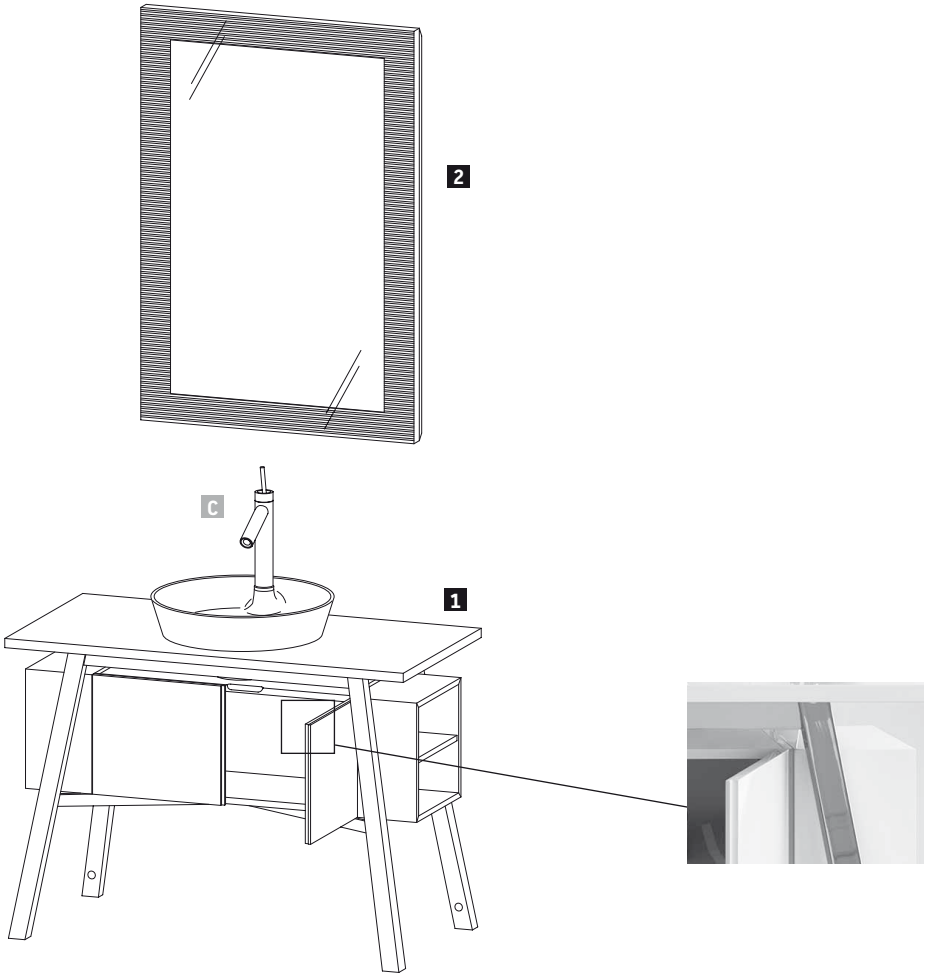

Cape Cod
Mueble para lavabo al suelo
Espejo con iluminación

85 Blanco brillante

	Descripción	Comentarios	Cantidad	N.º de art.
1	**Mueble para lavabo al suelo**	Ancho 1120 mm	1	**# CC 9533 0 85 85**
2	**Espejo con iluminación**	Ancho 766 mm	1	**# CC 9641 0 00 00**
C	**Lavabo sobre encimera Cape Cod**	Ancho 480 mm	1	**# 232848 00 00**

Cape Cod Design by Philippe Starck

Descripción	An. x Prof. (mm)	Nº de artículo	Euro	Euro	Euro	Euro
			Precio grupo 1	Precio grupo 2	Precio grupo 3	Precio grupo 4
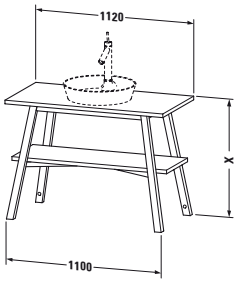						
Mueble para lavabo al suelo						
1 placa de encimera, 1 repisa inferior						
	1120 x 570	**CC 9532**	2.562	3.187	2.562	3.984

Infobox: En combinación con la cerámica # 233950 la posición del agujero de grifería esta a la derecha / Incremento para agujero 26 € con una indicación exacta de las coordinadas. / Indicaciones necesarias para el pedido:
- nº del modelo de cerámica, mire pág. 818

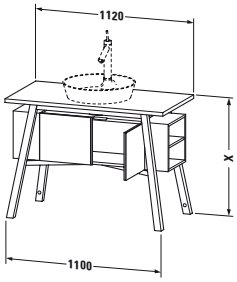						
Mueble para lavabo al suelo						
1 placa de encimera, 1 mueble con puertas y estanterías lat.						
	1120 x 570	**CC 9533**			4.383	

Infobox: Se recomienda la instalación del sifón ahorrador de espacio # 005076 / Mueble solo disponible en acabado 85 Blanco brillante. / En combinación con la cerámica # 233950 la posición del agujero de grifería esta a la derecha / Incremento para agujero 26 € con una indicación exacta de las coordinadas. / Indicaciones necesarias para el pedido:
- nº del modelo de cerámica, mire pág. 818

Cape Cod Design by Philippe Starck

Descripción	An. x Prof. (mm)	Nº de artículo	Euro	Euro	Euro	Euro
			Precio grupo 1	Precio grupo 2	Precio grupo 3	Precio grupo 4
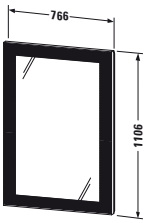						
Espejo con luz						
IP 44, interruptor-sensor abajo dcha., LED (durabilidad > 30.000 horas), LED no se pueden cambiar, clase de eficiencia: A						
LED, tono de luz 3500 Kelvin, 54 W	766 x 60	**CC 9641**	2.675			
Módulo adicional						
calefacción de espejo (antivaho)						
para anchos de espejo 600, 650, 766 mm 19 W		**UV 9847**	104			

Infobox: Distancia entre el sensor y superficie reflectante = min. 75 mm

Delos Design by EOOS

Información de producto

Frontal	**Decorado** Precio grupo 1	**14** Terra **18** Blanco mate **31** Pine Silver **43** Basalto mate **49** Grafito mate **51** Pine Terra **52** Roble europeo **53** Castaño oscuro **79** Nogal natural **91** Taupe mate	**Material base**: aglomerado de tres capas altamente compactado. Recubierto por ambos lados directamente con imprimación (HPL). **Material cantos**: cantos ABS.
	Decorado Precio grupo 2	**22** Blanco brillante **73** Cerezo Ticino	**Material base:** aglomerado de tres capas altamente compactado. Recubierto por ambos lados directamente con imprimación (HPL). **Material cantos:** cantos ABS.
	Chapa de madera auténtica Precio grupo 3	**11** Roble cachemira **12** Roble cepillado **13** Nogal americano **69** Nogal cepillado **71** Roble mediterráneo **72** Roble oscuro cepillado	**Material base:** aglomerado de tres capas altamente compactado. Recubierto por ambos lados con chapa de madera auténtica. **Material cantos:** cantos ABS. La chapa de madera auténtica es un material natural, puede haber ciertas diferencias de color y estructura de vetas.
	Lacado Precio grupo 4	**03** Jade brillante **10** Melocotón perla brillante **20** Melocotón perla satén **27** Blanco saúco brillante **38** Gris Dolomiti brillante **40** Negro brillante **47** Piedra azulada brillante **61** Marrón olivo brillante **85** Blanco brillante **86** Capuccino brillante **87** Blanco saúco satén **89** Gris franela brillante **90** Gris franela satén	**Material base:** madera MDF compactada. Recubierto por un lado con laca de varias capas y pulido. Interior recubierto con laca en varias capas. **Material cantos:** cantos ABS (lacados).
Cuerpo	**Decorado** Precio grupo 1	**14** Terra **18** Blanco mate **31** Pine Silver **43** Basalto mate **49** Grafito mate **51** Pine Terra **52** Roble europeo **53** Castaño oscuro **79** Nogal natural **91** Taupe mate	**Material base:** aglomerado de tres capas altamente compactado. Recubierto por ambos lados directamente con resina de melamina. **Material cantos:** cantos ABS.
	Decorado Precio grupo 2	**22** Blanco brillante **73** Cerezo Ticino	**Material base:** aglomerado de tres capas altamente compactado. Recubierto por ambos lados directamente con imprimación (HPL). **Material cantos:** cantos ABS.
	Chapa de madera auténtica Precio grupo 3	**11** Roble cachemira **12** Roble cepillado **13** Nogal americano **69** Nogal cepillado **71** Roble mediterráneo **72** Roble oscuro cepillado	**Material base:** aglomerado de tres capas altamente compactado. Recubierto por un lado con chapa de madera auténtica. Interior: imprimación (HPL) en (57) negro diamante. **Material cantos:** cantos ABS. La chapa de madera auténtica es un material natural, puede haber ciertas diferencias de color y estructura de vetas.
	Lacado Precio grupo 4	**03** Jade brillante **10** Melocotón perla brillante **20** Melocotón perla satén **27** Blanco saúco brillante **38** Gris Dolomiti brillante **40** Negro brillante **47** Piedra azulada brillante **61** Marrón olivo brillante **85** Blanco brillante **86** Capuccino brillante **87** Blanco saúco satén **89** Gris franela brillante **90** Gris franela satén	**Material base:** madera MDF compactada. Recubierto por un lado con laca de varias capas y pulido. Interior recubierto con resina de melamina en (57) negro diamante. **Material cantos:** cantos ABS (lacados).

Todos los acabados Duravit son resistentes a la humedad / Para los acabados, mire por favor al final de la lista de precios

Delos Design by EOOS

Información de producto

Encimeras	**Decorado** Precio grupo 1	**14** Terra **18** Blanco mate **31** Pine Silver **43** Basalto mate **49** Grafito mate **51** Pine Terra **52** Roble europeo **53** Castaño oscuro **79** Nogal natural **91** Taupe mate	**Material base**: aglomerado de tres capas altamente compactado. Recubierto por un lado con imprimación (HPL) en acabado seleccionado y por el otro lado con imprimación (HPL) en (57) negro diamante. Excepto acabado (18) blanco mate, la parte inferior imprimación (HPL) en blanco. **Material cantos:** cantos ABS.
	Decorado Precio grupo 2	**22** Blanco brillante **73** Cerezo Ticino	**Material base:** aglomerado de tres capas altamente compactado. Recubierto por un lado con imprimación (HPL) en acabado seleccionado y por el otro lado con imprimación (HPL) en (57) negro diamante. Excepto acabado (22) blanco brillante, la parte inferior imprimación (HPL) en blanco. **Material cantos:** cantos ABS.
	Chapa de madera auténtica Precio grupo 3	**11** Roble cachemira **12** Roble cepillado **13** Nogal americano **69** Nogal cepillado **71** Roble mediterráneo **72** Roble oscuro cepillado	**Material base:** aglomerado de tres capas altamente compactado. Recubierto por un lado con chapa de madera auténtica y por el otro con imprimación (HPL) en (57) negro diamante. **Material cantos**: cantos ABS. La chapa de madera auténtica es un material natural, puede haber ciertas diferencias de color y estructura de vetas.
	Lacado Precio grupo 4	**03** Jade brillante **10** Melocotón perla brillante **20** Melocotón perla satén **27** Blanco saúco brillante **38** Gris Dolomiti brillante **40** Negro brillante **47** Piedra azulada brillante **61** Marrón olivo brillante **85** Blanco brillante **86** Capuccino brillante **87** Blanco saúco satén **89** Gris franela brillante **90** Gris franela satén	**Material base:** madera MDF compactada. Recubierto por un lado con laca de varias capas y pulido. Parte inferior recubierta con imprimación (HPL) en (57) negro diamante. **Material cantos**: cantos ABS (lacados).
Espejo / mueble espejo con luz			Luz LED, tono de luz 3500 Kelvin. Sensor infrarrojo sin contacto lateral (espejo) o a la derecha abajo (mueble espejo) para accionamiento ON/OFF. Función de regulación de intensidad integrada.
Cantos placa base espejo	**Decorado** Precio grupo 1	Cromado brillante	**Material base**: madera MDF compactada. Recubierta directamente. **Material cantos:** cantos ABS.
Cuerpo mueble espejo		con espejo	Cristal de espejo
Calefacción de espejo (antivaho) (opcional)			La calefacción de espejo (antivaho) impide la formación de condensación en una superficie parcial definida del espejo. La calefacción se enciende y se apaga junto con la iluminación de espejo. Si el espejo ya está empañado antes del encendido, el tiempo de secado es de unos 5 minutos. Tiempo de desconexión automática 60 minutos. 1 calefacción de espejo (antivaho) 200 x 400 mm para ancho de espejo de 600 mm en el centro 1 calefacción de espejo (antivaho) 400 x 400 mm para ancho de espejo de 800 mm / 1.000 mm en el centro 1 calefacción de espejo (antivaho) 600 x 400 mm para ancho de espejo de 1.200 mm en el centro
Técnica cierre de cajones		Sin tirador	Técnica Tip-On con autocierre. Se abre mediante un toque.
Sistemas de distribución	**Madera maciza** Precio grupo 1	**77** Nogal americano macizo **78** Arce macizo	Los sistemas de distribución están disponibles en los acabados arce y nogal siendo una mezcla de materiales de madera maciza y vidrio acrílico. Existe para cada ancho de cajón (de 600 a 1200 mm) un sistema de distribución diseñado de forma individual. Las posibilidades de distribución aumentan con un mayor ancho del cajón para poder utilizar el espacio de forma óptima. El fondo, la tapa, los fondos ondulados pequeño y grande, así como las sujeciones para los cepillos están recubiertos con un lacado antideslizante.

Todos los acabados Duravit son resistentes a la humedad / Para los acabados, mire por favor al final de la lista de precios

Delos Design by EOOS

Ejemplo de pedido

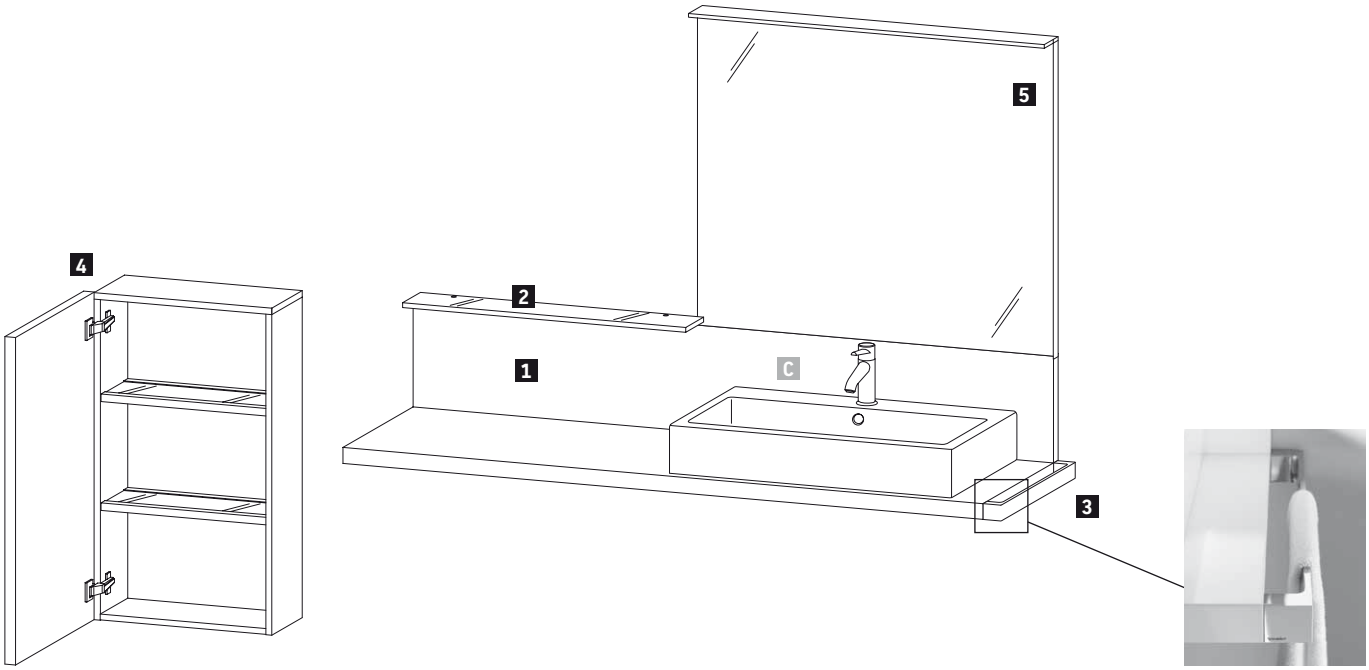

Delos
Encimera y pared posterior **69** Nogal cepillado
Armario medio **69** Nogal cepillado

	Descripción	Comentarios	Cantidad	N.º de art.
1	**Encimera + pared posterior para lavado sobre encimera y lavabo empotrado**	Ancho 1800 mm	1	**# DL 040C 0 69 69**
2	**Repisa de cristal**	Ancho 800 mm	1	**# DL 9905 0 00 00**
3	**Toallero**		1	**# DL 9990 0 00 00**
4	**Armario medio**	Altura 880 mm	1	**# DL 1288 L 69 69**
5	**Espejo con iluminación**	Ancho 1000 mm	1	**# DL 7443 0 00 00**
C	**Vero 800 mm**		1	**# 045480 00 27**

Delos Design by EOOS

Descripción	An. x Prof. (mm)	Nº de artículo	Euro Precio grupo 1	Euro Precio grupo 2	Euro Precio grupo 3	Euro Precio grupo 4
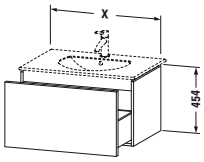						
Mueble para lavabo, suspendido						
1 cajón grande						
para Darling New # 049953	500 x 426	**DL 6230**	606	678	754	902
para Darling New # 049963	600 x 516	**DL 6231**	650	726	807	964
para Darling New # 049983	800 x 541	**DL 6232**	701	782	867	1.011
para Darling New # 049910	1000 x 541	**DL 6233**	769	857	952	1.097
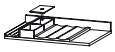						
Módulo adicional						
equipamiento de distribución interior en Arce o Nogal macizo, sin recorte para sifón						
para ancho de mueble 600 mm	600	**UV 9922**	149			
para ancho de mueble 800 mm	800	**UV 9925**	250			
para ancho de mueble 1000 mm	1000	**UV 9928**	360			

Infobox: Se recomienda la instalación del sifón ahorrador de espacio # 005076 / El equipamiento interior del cajón debe ser indicado en el pedido y no puede ser añadido una vez fabricado el mueble. / Indicaciones necesarias para el pedido:
- equipamiento interior si / no
- Nogal 77 o Arce 78

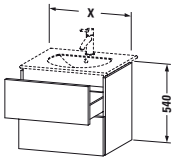						
Mueble para lavabo, suspendido						
2 cajones, cajón superior incl. recorte y recubrimiento para sifón						
para Darling New # 049953	500 x 426	**DL 6330**	836	933	970	1.126
para Darling New # 049963	600 x 516	**DL 6331**	951	1.060	1.102	1.282
para Darling New # 049983	800 x 541	**DL 6332**	988	1.102	1.146	1.328
para Darling New # 049910	1000 x 541	**DL 6333**	1.090	1.215	1.264	1.454
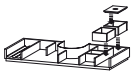						
Módulo adicional						
equipamiento de distribución interior en Arce o Nogal macizo, incl. recorte para sifón						
para ancho de mueble 600 mm	600	**UV 9967**	190			
para ancho de mueble 800 mm	800	**UV 9972**	263			
para ancho de mueble 1000 mm	1000	**UV 9976**	315			

Infobox: El equipamiento interior del cajón debe ser indicado en el pedido y no puede ser añadido una vez fabricado el mueble. / Indicaciones necesarias para el pedido:
- equipamiento interior si / no
- Nogal 77 o Arce 78

Delos Design by EOOS

Descripción	An. x Prof. (mm)	Nº de artículo	Euro Precio grupo 1	Euro Precio grupo 2	Euro Precio grupo 3	Euro Precio grupo 4
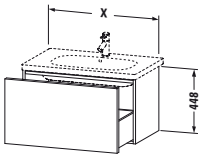						
Mueble para lavabo, suspendido						
1 cajón grande						
para D-Code # 034265	600 x 460	**DL 6234**	595	665	737	890
para D-Code # 034285	800 x 460	**DL 6235**	639	713	791	938
para D-Code # 034210	1000 x 460	**DL 6236**	683	764	850	1.035
para D-Code # 034812	1150 x 460	**DL 6237**	727	813	902	1.091
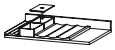						
Módulo adicional						
equipamiento de distribución interior en Arce o Nogal macizo, sin recorte para sifón						
para ancho de mueble 600 mm	600	**UV 9922**	149			
para ancho de mueble 800 mm	800	**UV 9925**	250			
para ancho de mueble 1000 mm	1000	**UV 9928**	360			
para ancho de mueble 1150 mm	1150	**UV 9929**	360			

Infobox: Se recomienda la instalación del sifón ahorrador de espacio # 005076 / El equipamiento interior del cajón debe ser indicado en el pedido y no puede ser añadido una vez fabricado el mueble. / Indicaciones necesarias para el pedido:
- equipamiento interior si / no
- Nogal 77 o Arce 78

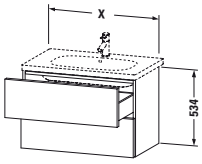						
Mueble para lavabo, suspendido						
2 cajones, cajón superior incl. recorte y recubrimiento para sifón						
para D-Code # 034265	600 x 460	**DL 6334**	843	941	979	1.126
para D-Code # 034285	800 x 460	**DL 6335**	920	1.029	1.069	1.243
para D-Code # 034210	1000 x 460	**DL 6336**	972	1.084	1.128	1.310
para D-Code # 034812	1150 x 460	**DL 6337**	1.028	1.145	1.191	1.392
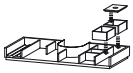						
Módulo adicional						
equipamiento de distribución interior en Arce o Nogal macizo, incl. recorte para sifón						
para ancho de mueble 600 mm	600	**UV 9967**	190			
para ancho de mueble 800 mm	800	**UV 9972**	263			
para ancho de mueble 1000 mm	1000	**UV 9976**	315			
para ancho de mueble 1150 mm	1150	**UV 9977**	315			

Infobox: El equipamiento interior del cajón debe ser indicado en el pedido y no puede ser añadido una vez fabricado el mueble. / Indicaciones necesarias para el pedido:
- equipamiento interior si / no
- Nogal 77 o Arce 78

Delos Design by EOOS

Descripción	An. x Prof. (mm)	Nº de artículo	Euro Precio grupo 1	Euro Precio grupo 2	Euro Precio grupo 3	Euro Precio grupo 4
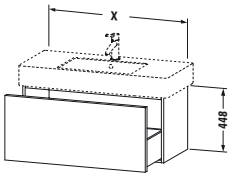						
Mueble para lavabo, suspendido						
1 cajón grande						
para Vero # 032985 (sin rectificado)	800 x 470	**DL 6220**	701	782	867	984
para Vero # 032910 (sin rectificado)	1000 x 470	**DL 6221**	769	857	952	1.082
para Vero # 032912 (sin rectificado)	1200 x 470	**DL 6222**	852	951	1.056	1.205
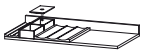						
Módulo adicional						
equipamiento de distribución interior en Arce o Nogal macizo, sin recorte para sifón						
para ancho de mueble 800 mm	800	**UV 9925**	250			
para ancho de mueble 1000 mm	1000	**UV 9928**	360			
para ancho de mueble 1200 mm	1200	**UV 9930**	360			

Infobox: Se recomienda la instalación del sifón ahorrador de espacio # 005076 / El equipamiento interior del cajón debe ser indicado en el pedido y no puede ser añadido una vez fabricado el mueble. / Indicaciones necesarias para el pedido:
- equipamiento interior si / no
- Nogal 77 o Arce 78

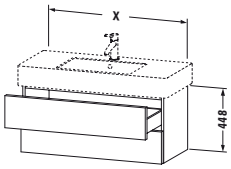						
Mueble para lavabo, suspendido						
2 cajones, cajón superior incl. recorte y recubrimiento para sifón						
para Vero # 032985 (sin rectificado)	800 x 470	**DL 6320**	833	932	1.033	1.173
para Vero # 032910 (sin rectificado)	1000 x 470	**DL 6321**	907	1.013	1.125	1.278
para Vero # 032912 (sin rectificado)	1200 x 470	**DL 6322**	1.005	1.122	1.247	1.429
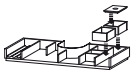						
Módulo adicional						
equipamiento de distribución interior en Arce o Nogal macizo, incl. recorte para sifón						
para ancho de mueble 800 mm	800	**UV 9972**	263			
para ancho de mueble 1000 mm	1000	**UV 9976**	315			
para ancho de mueble 1200 mm	1200	**UV 9979**	315			

Infobox: El equipamiento interior del cajón debe ser indicado en el pedido y no puede ser añadido una vez fabricado el mueble. / Indicaciones necesarias para el pedido:
- equipamiento interior si / no
- Nogal 77 o Arce 78

Delos Design by EOOS

Descripción	An. x Prof. (mm)	Nº de artículo	Euro	Euro	Euro	Euro
			Precio grupo 1	Precio grupo 2	Precio grupo 3	Precio grupo 4

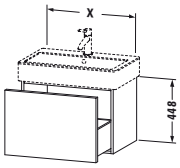

Mueble para lavabo, suspendido

1 cajón grande						
para Vero # 045450 (sin rectificado)	450 x 445	**DL 6223**	596	666	738	842
para Vero # 045460 (sin rectificado)	550 x 445	**DL 6224**	624	698	775	883
para Vero # 045470 (sin rectificado)	650 x 445	**DL 6225**	650	726	807	920
para Vero # 045480 (sin rectificado)	750 x 445	**DL 6226**	701	782	867	995
para Vero # 045410 (sin rectificado)	950 x 445	**DL 6227**	769	857	952	1.104
para Vero # 045412 (sin rectificado)	1150 x 445	**DL 6228**	852	951	1.056	1.229

Módulo adicional

equipamiento de distribución interior en Arce o Nogal macizo, sin recorte para sifón						
para ancho de mueble 550 mm	550	**UV 9921**	149			
para ancho de mueble 650 mm	650	**UV 9923**	149			
para ancho de mueble 750 mm	750	**UV 9924**	250			
para ancho de mueble 950 mm	950	**UV 9927**	250			
para ancho de mueble 1150 mm	1150	**UV 9929**	360			

Infobox: Se recomienda la instalación del sifón ahorrador de espacio # 005076 / El equipamiento interior del cajón debe ser indicado en el pedido y no puede ser añadido una vez fabricado el mueble. / Indicaciones necesarias para el pedido:
- equipamiento interior si / no
- Nogal 77 o Arce 78

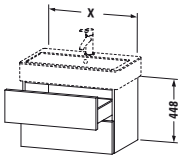

Mueble para lavabo, suspendido

2 cajones						
para Vero # 045450 (sin rectificado)	450 x 445	**DL 6323**	783	876	970	1.116
para Vero # 045460 (sin rectificado)	550 x 445	**DL 6324**	795	887	985	1.129
para Vero # 045470 (sin rectificado)	650 x 445	**DL 6325**	823	920	1.021	1.171
para Vero # 045480 (sin rectificado)	750 x 445	**DL 6326**	873	974	1.083	1.234
para Vero # 045410 (sin rectificado)	950 x 445	**DL 6327**	955	1.066	1.182	1.351
para Vero # 045412 (sin rectificado)	1150 x 445	**DL 6328**	1.034	1.154	1.282	1.488

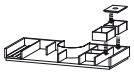

Módulo adicional

equipamiento de distribución interior en Arce o Nogal macizo, incl. recorte para sifón						
para ancho de mueble 550 mm	550	**UV 9966**	190			
para ancho de mueble 650 mm	650	**UV 9969**	190			
para ancho de mueble 750 mm	750	**UV 9970**	263			
para ancho de mueble 950 mm	950	**UV 9974**	263			
para ancho de mueble 1150 mm	1150	**UV 9977**	315			

Infobox: El equipamiento interior del cajón debe ser indicado en el pedido y no puede ser añadido una vez fabricado el mueble. / Indicaciones necesarias para el pedido:
- equipamiento interior si / no
- Nogal 77 o Arce 78

Delos Design by EOOS

Descripción	An. x Prof. (mm)	Nº de artículo	Euro Precio grupo 1	Euro Precio grupo 2	Euro Precio grupo 3	Euro Precio grupo 4
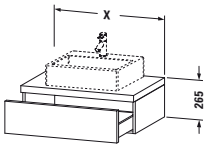						
Encimera con cajón para bowl o lavabo semi-empotrado						
1 encimera con recorte central, 1 cajón bajo encimera, 2 soportes encimera						
	600 x 565	**DL 6787**	850	947	985	1.170
	800 x 565	**DL 6788**	955	1.065	1.107	1.323
	1000 x 565	**DL 6789**	1.014	1.130	1.175	1.371
Módulo adicional						
equipamiento de distribución interior en Arce o Nogal macizo, incl. recorte para sifón						
para ancho de mueble 600 mm	600	**UV 9967**	190			
para ancho de mueble 800 mm	800	**UV 9972**	263			
para ancho de mueble 1000 mm	1000	**UV 9976**	315			

Infobox: Se recomienda la instalación del sifón ahorrador de espacio # 005076 / El equipamiento interior del cajón debe ser indicado en el pedido y no puede ser añadido una vez fabricado el mueble. / Indicaciones necesarias para el pedido:
- equipamiento interior si / no
- Nogal 77 o Arce 78
- nº de modelo cerámica, mire página 819 - 821

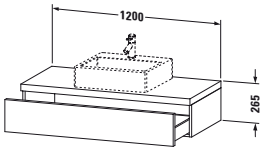						
Encimera con cajón para bowl o lavabo semi-empotrado						
1 encimera con recorte central, 1 cajón bajo encimera, 3 soportes encimera						
	1200 x 565	**DL 6790**	1.152	1.286	1.337	1.576
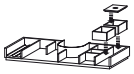						
Módulo adicional						
equipamiento de distribución interior en Arce o Nogal macizo, incl. recorte para sifón						
para ancho de mueble 1200 mm	1200	**UV 9979**	315			

Infobox: Se recomienda la instalación del sifón ahorrador de espacio # 005076 / El equipamiento interior del cajón debe ser indicado en el pedido y no puede ser añadido una vez fabricado el mueble. / Indicaciones necesarias para el pedido:
- equipamiento interior si / no
- Nogal 77 o Arce 78
- nº del modelo de cerámicas, mire pág. 819 - 821

Delos Design by EOOS

Descripción	An. x Prof. (mm)	Nº de artículo	Euro	Euro	Euro	Euro
			Precio grupo 1	Precio grupo 2	Precio grupo 3	Precio grupo 4
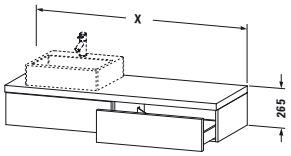						
Encimera con cajón para bowl o lavabo semi-empotrado						
encimera con un recorte, 2 cajones bajo encimera, 3 soportes encimera						
	1500 x 565	**DL 6791 L/R**	1.376	1.534	1.596	1.798
	1800 x 565	**DL 6792 L/R**	1.497	1.667	1.735	1.980
Módulo adicional						
equipamiento de distribución interior en Arce o Nogal macizo, incl. recorte para sifón						
para ancho de mueble 750 mm	750	**UV 9970**	263			
para ancho de mueble 900 mm	900	**UV 9973**	263			

Infobox: Se recomienda la instalación del sifón ahorrador de espacio # 005076 / El equipamiento interior del cajón debe ser indicado en el pedido y no puede ser añadido una vez fabricado el mueble. / Indicaciones necesarias para el pedido:
- L/R = lavabo/bowl solo posible a izq. o dcha.
- equipamiento interior si / no
- Nogal 77 o Arce 78
- nº de modelo cerámica, mire página 819 - 821

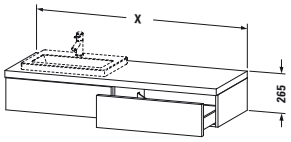						
Encimera con cajones para lavabos empotrados						
encimera con un recorte, 1 cajón bajo encimera, 1 panel fijo bajo encimera, 3 soportes encimera						
	1500 x 565	**DL 6891 L/R**	1.278	1.426	1.484	1.685
	1800 x 565	**DL 6892 L/R**	1.325	1.478	1.537	1.772
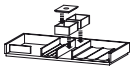						
Módulo adicional						
equipamiento de distribución interior en Arce o Nogal macizo, sin recorte para sifón						
para ancho de mueble 750 mm	750	**UV 9938**	305			
para ancho de mueble 900 mm	900	**UV 9965**	305			

Infobox: Se recomienda la instalación del sifón ahorrador de espacio # 005076 / El equipamiento interior del cajón debe ser indicado en el pedido y no puede ser añadido una vez fabricado el mueble. / Indicaciones necesarias para el pedido:
- L/R = lavabo/bowl solo posible a izq. o dcha.
- equipamiento interior si / no
- Nogal 77 o Arce 78
- nº de modelo cerámica, mire página 819 - 821

Delos Design by EOOS

Descripción	An. x Prof. (mm)	Nº de artículo	Euro Precio grupo 1	Euro Precio grupo 2	Euro Precio grupo 3	Euro Precio grupo 4
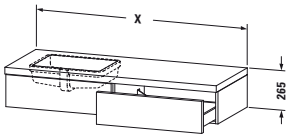						
Encimera con cajones para lavabos empotrados desde abajo enrasado						
encimera con un recorte, 1 cajón bajo encimera, 1 panel fijo bajo encimera, 3 soportes encimera						
	1500 x 565	**DL 6991 L/R**	1.454	1.621	1.687	
	1800 x 565	**DL 6992 L/R**	1.487	1.658	1.724	
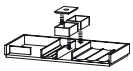						
Módulo adicional						
equipamiento de distribución interior en Arce o Nogal macizo, sin recorte para sifón						
para ancho de mueble 750 mm	750	**UV 9938**	305			
para ancho de mueble 900 mm	900	**UV 9965**	305			

Infobox: Se recomienda la instalación del sifón ahorrador de espacio # 005076 / El equipamiento interior del cajón debe ser indicado en el pedido y no puede ser añadido una vez fabricado el mueble. / Las encimeras en acabado lacado no están disponibles con lavabos empotrados f-bonded (enrasados). / Indicaciones necesarias para el pedido:
- L/R = lavabo/bowl solo posible a izq. o dcha.
- equipamiento interior si / no
- Nogal 77 o Arce 78
- nº de modelo cerámica, mire página 821

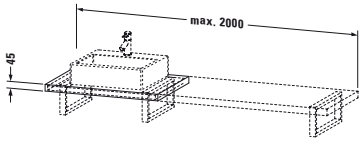						
Encimera para lavabos sobre encimera y empotrados						
1 encimera con un recorte, ancho mín. mire indicaciones de pedido, ancho máx. 2000 mm						
precio base 800 mm, para versión delante pared	565	**DL 020C**	298	333	394	451
cada 100 mm adicional			21	23	29	40

Infobox: Incremento para agujero de grifería 26 €, con indicación exacta de coordenadas / Reducción de profundidad después de comprobación técnica 127 € / Indicaciones necesarias para el pedido de una encimera:
- ancho total,
- medida del eje desde el canto izquierdo,
- nº de art. de cerámica y ancho mínimo mire pág. 847 - 849
- posición exacta de los muebles bajo encimera y de los soportes.
- indicar las medidas exactas según el formulario de pedido en pág. 855

Delos Design by EOOS

Descripción	An. x Prof. (mm)	Nº de artículo	Euro Precio grupo 1	Euro Precio grupo 2	Euro Precio grupo 3	Euro Precio grupo 4
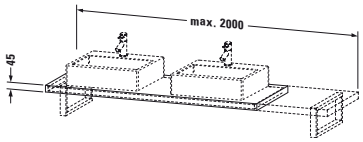						
Encimera para lavabos sobre encimera y empotrados						
1 encimera con dos recortes, ancho mín. mire indicaciones de pedido, ancho máx. 2000 mm						
precio base 800 mm, para versión delante pared	565	**DL 023C**	398	447	526	599
cada 100 mm adicional			21	23	29	40

Infobox: Incremento para agujero de grifería 26 €, con indicación exacta de coordenadas / Reducción de profundidad después de comprobación técnica 127 € / Indicaciones necesarias para el pedido de una encimera:
- ancho total,
- medida del eje desde el canto izquierdo,
- nº de art. de cerámica y ancho mínimo mire pág. 847 - 849
- posición exacta de los muebles bajo encimera y de los soportes.
- indicar las medidas exactas según el formulario de pedido en pág. 855

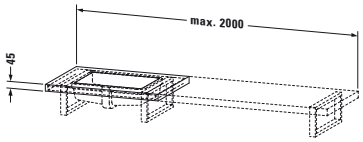						
Encimera para lavabos empotrados desde abajo enrasado						
1 encimera con un recorte, ancho mín. mire indicaciones de pedido, ancho máx. 2000 mm						
precio base 800 mm, para versión delante pared	565	**DL 030C**	420	470	555	
cada 100 mm adicional			21	23	29	

Infobox: Las encimeras en acabado lacado no están disponibles con lavabos empotrados f-bonded (enrasados). / El montaje de lavabos empotrados f-bonded está incluido en el precio de la encimera. / Incremento para agujero de grifería 26 €, con indicación exacta de coordenadas / Indicaciones necesarias para el pedido de una encimera:
- ancho total,
- medida del eje desde el canto izquierdo,
- nº de art. de cerámica y ancho mínimo mire pág. 850
- posición exacta de los muebles bajo encimera y de los soportes.
- indicar las medidas exactas según el formulario de pedido en pág. 855

Delos Design by EOOS

Descripción	An. x Prof. (mm)	Nº de artículo	Euro	Euro	Euro	Euro
			Precio grupo 1	Precio grupo 2	Precio grupo 3	Precio grupo 4
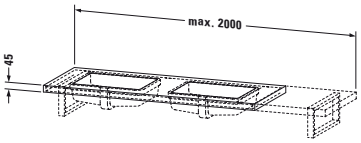						
Encimera para lavabos empotrados desde abajo enrasado						
1 encimera con dos recortes, ancho mín. mire indicaciones de pedido, ancho máx. 2000 mm						
precio base 800 mm, para versión delante pared	565	**DL 033C**	641	716	847	
cada 100 mm adicional			21	23	29	

Infobox: El montaje de lavabos empotrados f-bonded está incluido en el precio de la encimera. / Las encimeras en acabado lacado no están disponibles con lavabos empotrados f-bonded (enrasados). / Incremento para agujero de grifería 26 €, con indicación exacta de coordenadas / Indicaciones necesarias para el pedido de una encimera:
- ancho total,
- medida del eje desde el canto izquierdo,
- nº de art. de cerámica y ancho mínimo mire pág. 850
- posición exacta de los muebles bajo encimera y de los soportes.
- indicar las medidas exactas según el formulario de pedido en pág. 855

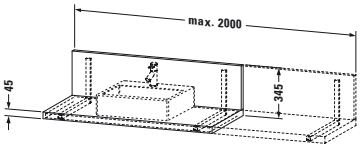						
Encimera con pared posterior para lavabos sobre encimera y empotrados						
1 encimera con un recorte, ancho mín. 800 mm, ancho máx. 2000 mm						
precio base 800 mm, para versión delante pared	565	**DL 040C**	690	771	909	1.083
cada 100 mm adicional			41	46	54	78

Infobox: Incl. sistema de soporte para la encimera con pared posterior / Incremento para agujero de grifería 26 €, con indicación exacta de coordenadas / Reducción de profundidad después de comprobación técnica 127 € / Indicaciones necesarias para el pedido:
- ancho total
- medida eje desde el canto izq.
- cantidad y posición de los muebles bajo encimera
- nº de modelo cerámica, mire página 847 - 849
- por favor, es necesario indicar las medidas exactas y el dibujo mediante el formulario de pedido en pág. 855

Delos Design by EOOS

Descripción	An. x Prof. (mm)	Nº de artículo	Euro	Euro	Euro	Euro
			Precio grupo 1	Precio grupo 2	Precio grupo 3	Precio grupo 4
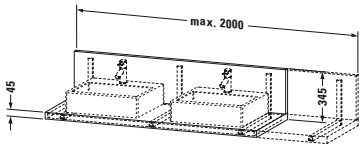						
Encimera con pared posterior para lavabos sobre encimera y empotrados						
1 encimera con dos recortes, ancho mín. 800 mm, ancho máx. 2000 mm						
precio base 800 mm, para versión delante pared	565	**DL 043C**	870	973	1.148	1.356
cada 100 mm adicional			41	46	54	78

Infobox: Incl. sistema de soporte para la encimera con pared posterior / Incremento para agujero de grifería 26 €, con indicación exacta de coordenadas / Reducción de profundidad después de comprobación técnica 127 € / Indicaciones necesarias para el pedido:
- ancho total
- medida eje desde el canto izq.
- cantidad y posición de los muebles bajo encimera
- nº de modelo cerámica, mire página 847 - 849
- por favor, es necesario indicar las medidas exactas y el dibujo mediante el formulario de pedido en pág. 855

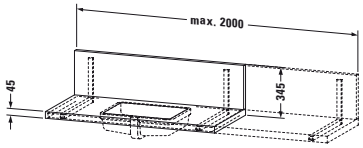						
Encimera con pared posterior para lavabos empotrados desde abajo enrasados						
1 encimera con un recorte, ancho mín. 800 mm, ancho máx. 2000 mm						
precio base 800 mm, para versión delante pared	565	**DL 050C**	811	907	1.070	
cada 100 mm adicional			41	46	54	

Infobox: Incl. sistema de soporte para la encimera con pared posterior / Las encimeras en acabado lacado no están disponibles con lavabos empotrados f-bonded (enrasados). / El montaje de lavabos empotrados f-bonded está incluido en el precio de la encimera. / Incremento para agujero de grifería 26 €, con indicación exacta de coordenadas / Indicaciones necesarias para el pedido:
- ancho total
- medida eje desde el canto izq.
- cantidad y posición de los muebles bajo encimera
- nº de modelo cerámica, mire página 850
- por favor, es necesario indicar las medidas exactas y el dibujo mediante el formulario de pedido en pág. 855

Delos Design by EOOS

Descripción	An. x Prof. (mm)	Nº de artículo	Euro Precio grupo 1	Euro Precio grupo 2	Euro Precio grupo 3	Euro Precio grupo 4
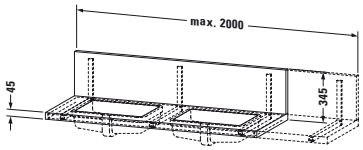						
Encimera con pared posterior para lavabos empotrados desde abajo enrasados						
1 encimera con dos recortes, ancho mín. 800 mm, ancho máx. 2000 mm						
precio base 800 mm, para versión delante pared	565	**DL 053C**	1.084	1.214	1.432	
cada 100 mm adicional			41	46	54	

Infobox: Incl. sistema de soporte para la encimera con pared posterior / Las encimeras en acabado lacado no están disponibles con lavabos empotrados f-bonded (enrasados). / El montaje de lavabos empotrados f-bonded está incluido en el precio de la encimera. / Incremento para agujero de grifería 26 €, con indicación exacta de coordenadas / Indicaciones necesarias para el pedido:
- ancho total
- medida eje desde el canto izq.
- cantidad y posición de los muebles bajo encimera
- nº de modelo cerámica, mire página 850
- por favor, es necesario indicar las medidas exactas y el dibujo mediante el formulario de pedido en pág. 855

Soporte encimera						
soporte - ángulo, puede montarse bajo encimera de prof. 480 mm / 550 mm						
gris, pintado	40 x 425	**UV 9902**	76			

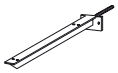						
Soporte encimera oculto en forma de T (entrada en pared 100 mm)						
1 soporte - encimera (medida de profundidad sin perno), puede montarse bajo encimera de prof. 480 mm / 550 mm						
gris, pintado	90 x 420	**UV 9926**	90			

Infobox: Si se utiliza unos soportes de encimera en paredes ligeras es necesario instalar un correspondiente soporte/bastidor de refuerzo.

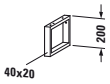						
Soporte encimera						
1 soporte - toallero, para colocar debajo de encimeras de profundidad 360 mm						
cromado	40 x 340	**UV 9904**	126			

Delos Design by EOOS

Descripción	An. x Prof. (mm)	Nº de artículo	Euro	Euro	Euro	Euro
			Precio grupo 1	Precio grupo 2	Precio grupo 3	Precio grupo 4
Soporte encimera						
1 soporte - toallero, para montaje bajo encimera de 550 mm de profundidad						
cromado	40 x 480	**UV 9903**	129			
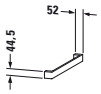						
Toallero						
superficie cromada con logo Duravit (ambos lados)	52 x 565	**DL 9990**	179			
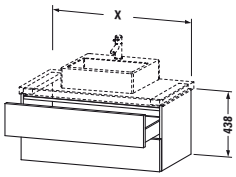						
Mueble para lavabo bajo encimera						
2 cajones, cajón superior incl. recorte y recubrimiento para sifón						
	800 x 565	**DL 6799**	907	1.011	1.052	1.199
	1000 x 565	**DL 6798**	988	1.102	1.146	1.302
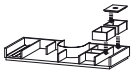						
Módulo adicional						
equipamiento de distribución interior en Arce o Nogal macizo, incl. recorte para sifón						
para ancho de mueble 800 mm	800	**UV 9972**	263			
para ancho de mueble 1000 mm	1000	**UV 9976**	315			

Infobox: Se recomienda el sifón para lavabo # 005026 / Placa de cubierta/encimera no está incluida en el pedido, por favor pedirla por separado / No se puede montar un Highriser (grifería alta) / El equipamiento interior del cajón debe ser indicado en el pedido y no puede ser añadido una vez fabricado el mueble. / Indicaciones necesarias para el pedido:
- equipamiento interior si / no
- Nogal 77 o Arce 78
- nº del modelo de cerámica, mire pág. 819 - 821

Delos Design by EOOS

Descripción	An. x Prof. (mm)	Nº de artículo	Euro	Euro	Euro	Euro
			Precio grupo 1	Precio grupo 2	Precio grupo 3	Precio grupo 4
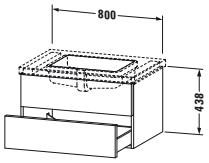						
Mueble para lavabo bajo encimera enrasado						
1 panel						
1 cajón	800 x 565	**DL 6899**	823	918	955	
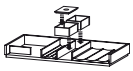						
Módulo adicional						
equipamiento de distribución interior en Arce o Nogal macizo, sin recorte para sifón						
para ancho de mueble 800 mm	800	**UV 9988**	305			

Infobox: Placa de cubierta/encimera no está incluida en el pedido, por favor pedirla por separado / El equipamiento interior del cajón debe ser indicado en el pedido y no puede ser añadido una vez fabricado el mueble. / Las encimeras en acabado lacado no están disponibles con lavabos empotrados f-bonded (enrasados). / Indicaciones necesarias para el pedido:
- equipamiento interior si / no
- Nogal 77 o Arce 78
- nº del modelo de cerámica, mire pág. 821

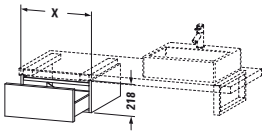						
Mueble bajo encimera						
1 cajón						
	500 x 565	**DL 6746**	551	615	641	729
	600 x 565	**DL 6747**	568	632	658	755
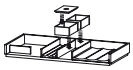						
Módulo adicional						
equipamiento de distribución interior en Arce o Nogal macizo, sin recorte para sifón						
para ancho de mueble 600 mm	600	**UV 9937**	268			

Infobox: Placa de cubierta/encimera no está incluida en el pedido, por favor pedirla por separado / El equipamiento interior del cajón debe ser indicado en el pedido y no puede ser añadido una vez fabricado el mueble. / Indicaciones necesarias para el pedido:
- equipamiento interior si / no
- Nogal 77 o Arce 78

Delos Design by EOOS

Descripción	An. x Prof. (mm)	Nº de artículo	Euro Precio grupo 1	Euro Precio grupo 2	Euro Precio grupo 3	Euro Precio grupo 4
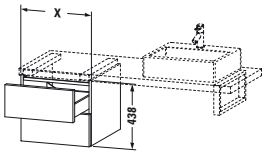						
Mueble bajo encimera						
2 cajones						
	500 x 565	**DL 6846**	786	876	911	1.098
	600 x 565	**DL 6847**	860	960	998	1.181
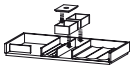						
Módulo adicional						
equipamiento de distribución interior en Arce o Nogal macizo, sin recorte para sifón						
para ancho de mueble 600 mm	600	**UV 9937**	268			

Infobox: Placa de cubierta/encimera no está incluida en el pedido, por favor pedirla por separado / El equipamiento interior del cajón debe ser indicado en el pedido y no puede ser añadido una vez fabricado el mueble. / Indicaciones necesarias para el pedido:
- equipamiento interior si / no
- Nogal 77 o Arce 78

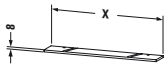						
Estantería de cristal						
fijación incl., 1 estantería de cristal, cristal blanco, grosor del material = 8 mm, ancho mín. 400 mm, ancho máx. 1200 mm						
precio base 600 mm	130	**DL 9905**	119			
cada 100 mm adicional			15			

Infobox: La repisa de cristal solo esta disponible conjuntamente con encimeras con pared posterior. No puede ser añadida una vez fabricada la encimera. / Indicaciones necesarias para el pedido:
- ancho

Delos Design by EOOS

Descripción	An. x Prof. (mm)	Nº de artículo	Euro Precio grupo 1	Euro Precio grupo 2	Euro Precio grupo 3	Euro Precio grupo 4
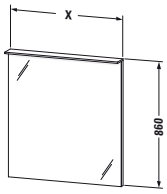						
Espejo con luz						
IP 44, regulación de intensidad del LED, 1 interruptor-sensor, disponible en L/R/0, LED (durabilidad > 30.000 horas), LED no se pueden cambiar, clase de eficiencia: A+						
LED, tono de luz 3500 Kelvin, 7 W	450 x 36/105	**DL 7440 L/R/0**	781			
LED, tono de luz 3500 Kelvin, 9 W	600 x 36/105	**DL 7441 L/R/0**	882			
LED, tono de luz 3500 Kelvin, 12 W	800 x 36/105	**DL 7442 L/R/0**	1.007			
LED, tono de luz 3500 Kelvin, 14 W	1000 x 36/105	**DL 7443 L/R/0**	1.134			
LED, tono de luz 3500 Kelvin, 17 W	1200 x 36/105	**DL 7444 L/R/0**	1.328			
Módulo adicional						
calefacción de espejo (antivaho)						
para anchos de espejo 600, 650, 766 mm 19 W		**UV 9847**	104			
para anchos de espejo 800, 1000 mm, 38 W		**UV 9848**	109			
para ancho de espejo 1200 mm 36 W		**UV 9849**	114			

Infobox: Distancia entre el sensor y superficie reflectante = min. 75 mm / Indicaciones necesarias para el pedido:
L = interruptor sensor izq.
R = interruptor sensor dcha.
0 = sin interruptor sensor (para encimera + pared posterior entre 3 paredes)

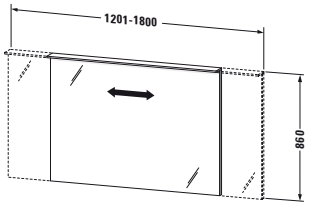						
Espejo con luz en ancho variable						
IP 44, regulación de intensidad del LED, 1 interruptor-sensor, disponible en L/R/0, LED (durabilidad > 30.000 horas), LED no se pueden cambiar, clase de eficiencia: A+						
LED, tono de luz 3500 Kelvin, 17-26 W	1201-1800 x 36/105	**DL 7446 L/R/0**	1.717			

Infobox: Distancia entre el sensor y superficie reflectante = min. 75 mm / Indicaciones necesarias para el pedido:
L = interruptor sensor izq.
R = interruptor sensor dcha.
0 = sin interruptor sensor (para encimera + pared posterior entre 3 paredes)

Delos Design by EOOS

Descripción	An. x Prof. (mm)	Nº de artículo	Euro Precio grupo 1	Euro Precio grupo 2	Euro Precio grupo 3	Euro Precio grupo 4
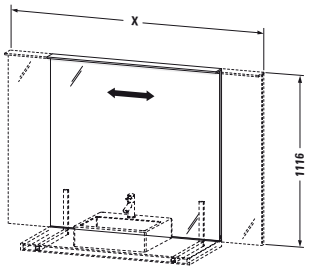						
Espejo sobre encimera en ancho variable						
IP 44, regulación de intensidad del LED, 1 interruptor-sensor, disponible en L/R/0, LED (durabilidad > 30.000 horas), LED no se pueden cambiar, clase de eficiencia: A+						
LED, tono de luz 3500 Kelvin, 17-26 W	1200-1800 x 36/105	**DL 7447 L/R/0**	1.848			

Infobox: Distancia entre el sensor y superficie reflectante = min. 75 mm / Medida de ancho para espejo y encimera debe ser idéntica
- encimera (# DL 020C, DL 023C, DL 030C, DL 033C)
- soporte de encimera # DL 9963 / Indicaciones necesarias para el pedido:
L=interruptor sensor izq.
R=interruptor sensor dcha.
0=sin interruptor sensor

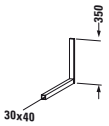						
Soporte encimera						
soporte - ángulo, para montaje bajo encimera de 550 mm de profundidad, para espejo sobre encimera, fijación incl.						
gris, pintado	40 x 498	**DL 9963**	82			

Delos Design by EOOS

Descripción	An. x Prof. (mm)	Nº de artículo	Euro	Euro	Euro	Euro
			Precio grupo 1	Precio grupo 2	Precio grupo 3	Precio grupo 4
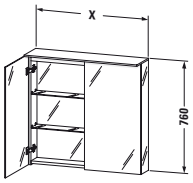						
Mueble espejo						
IP 44, regulación de intensidad del LED, 2 puertas de espejo, 2 repisas de cristal (opacas), pared post. interior con espejo, 1 unidad de enchufe con tapa en estante superior, interruptor-sensor abajo dcha., LED (durabilidad > 30.000 horas), LED no se pueden cambiar, clase de eficiencia: A+						
LED, tono de luz 3500 Kelvin, 13 W	600 x 138/208	**DL 7541**	1.498			
LED, tono de luz 3500 Kelvin, 20 W	800 x 138/208	**DL 7542**	1.655			
LED, tono de luz 3500 Kelvin, 26 W	1000 x 138/208	**DL 7543**	1.797			

Infobox: Distancia entre el sensor y superficie reflectante = min. 75 mm

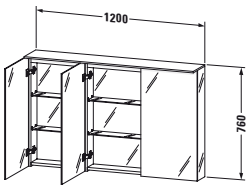						
Mueble espejo						
IP 44, regulación de intensidad del LED, 3 puertas de espejo, 4 estanterías de cristal (cristal blanco), pared post. interior con espejo, 1 unidad de enchufe con tapa en estante superior, interruptor-sensor abajo dcha., clase de eficiencia: A+, LED (durabilidad > 30.000 horas), LED no se pueden cambiar						
LED, tono de luz 3500 Kelvin, 31 W	1200 x 138/208	**DL 7544**	2.136			

Infobox: Distancia entre el sensor y superficie reflectante = min. 75 mm

Delos Design by EOOS

Descripción	An. x Prof. (mm)	Nº de artículo	Euro	Euro	Euro	Euro
			Precio grupo 1	Precio grupo 2	Precio grupo 3	Precio grupo 4
Caja						
1 caja, mezcla de material de vidrio acrílico y madera maciza (disponible en Arce o Nogal)						
	185 x 100	**UV 9910**	72			

Infobox: Uso máximo del espacio por superficie en ancho: 600 mm = 3 unidades/ 800mm = 4 unidades/ 1000 mm = 5 unidades/ 1200 mm = 6 unidades / Indicaciones necesarias para el pedido:
- Nogal 77 o Arce 78

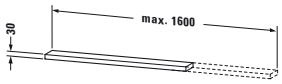						
Repisa suspendida						
1 repisa, fijación con pernos, ancho mín. 600 mm, ancho máx. 1600 mm						
precio base hasta 600 mm	600-1600 x 130	**DL 7910**	151	168	176	205
cada 100 mm adicional			13	15	16	22

Infobox: Grosor del material = 30 mm / Indicaciones necesarias para el pedido:
- ancho

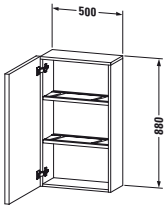						
Armario medio						
2 estanterías de cristal sin sistema de soporte en aluminio (grupo precio 1/2), 2 estanterías de cristal con sistema de soporte en aluminio (grupo precio 3/4)						
	500 x 250	**DL 1288 L/R**	725	811	957	1.159
	500 x 370	**DL 1289 L/R**	790	884	1.042	1.279

Infobox: Tener en cuenta que el frontal sobresale lateralmente 18 mm, dependiendo de la bisagra izq. (L) / dcha. (R). / Mantener una distancia mínima de 30 mm hasta la pared. / Hay que dejar una distancia mínima de 30 mm si se monta un mueble al lado / Indicaciones necesarias para el pedido:
- bisagras puerta izq. (L) /dcha. (R)

Delos Design by EOOS

Descripción	An. x Prof. (mm)	Nº de artículo	Euro	Euro	Euro	Euro
			Precio grupo 1	Precio grupo 2	Precio grupo 3	Precio grupo 4
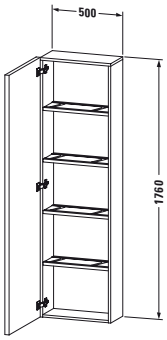						
Armario - columna						
4 estanterías de cristal sin sistema de soporte en aluminio (grupo precio 1/2), 4 estanterías de cristal con sistema de soporte en aluminio (grupo precio 3/4)						
	500 x 250	**DL 1290 L/R**	957	1.070	1.262	1.542
	500 x 370	**DL 1291 L/R**	1.114	1.247	1.472	1.845

Infobox: Tener en cuenta que el frontal sobresale lateralmente 18 mm, dependiendo de la bisagra izq. (L) / dcha. (R). / Mantener una distancia mínima de 30 mm hasta la pared. / Hay que dejar una distancia mínima de 30 mm si se monta un mueble al lado / Indicaciones necesarias para el pedido:
- bisagras puerta izq. (L) /dcha. (R)

DuraStyle Design by Matteo Thun & Antonio Rodríguez

Información de producto

Frontal **Cuerpo** **Frontal bi-color** **Repisa**	**Decorado** Precio grupo 1	**14** Terra **18** Blanco mate **31** Pine Silver **43** Basalto mate **49** Grafito mate **51** Pine Terra **52** Roble europeo **53** Castaño oscuro **79** Nogal natural **91** Taupe mate	**Material base:** aglomerado de tres capas altamente compactado. Recubierto por ambos lados directamente con resina de melamina. Panel - tirador integrado en el cuerpo, versión en acabado de cuerpo. **Material cantos:** cantos ABS.
	Decorado Precio grupo 2	**22** Blanco brillante **73** Cerezo Ticino	**Material base:** aglomerado de tres capas altamente compactado. Recubierto por ambos lados directamente con imprimación (HPL). Panel - tirador integrado en el cuerpo, versión en acabado de cuerpo. **Material cantos:** cantos ABS.
Cuerpo bi-color	**Decorado** Precio grupo 1	**18** Blanco mate **43** Basalto mate	**Material base:** aglomerado de tres capas altamente compactado. Recubierto por ambos lados directamente con resina de melamina. Panel - tirador integrado en el cuerpo, versión en acabado de cuerpo. **Material cantos:** cantos ABS.
Encimeras	**Decorado** Precio grupo 1	**14** Terra **18** Blanco mate **31** Pine Silver **43** Basalto mate **49** Grafito mate **51** Pine Terra **52** Roble europeo **53** Castaño oscuro **79** Nogal natural **91** Taupe mate	**Material base:** madera maciza, en forma laminas encoladas, recubierto por ambos lados directamente con imprimación (HPL). **Material cantos:** los recortes de los cantos y los toalleros están tratados con aceite (color adaptado al acabado) y son también de aglomerado.
	Decorado Precio grupo 2	**22** Blanco brillante **73** Cerezo Ticino	**Material base:** madera maciza, en forma laminas encoladas, recubierto por ambos lados directamente con imprimación (HPL). **Material cantos:** los recortes de los cantos y los toalleros están tratados con aceite (color adaptado al acabado) y son también de aglomerado.
Espejo con iluminación			Luz LED, tono de luz 3500 Kelvin. Sensor infrarrojo abajo a la derecha ON/OFF sin contacto. Función de regulación de intensidad integrada.
Cantos placa base espejo	**Decorado** Precio grupo 1	**37** Blanco aluminio	**Material base:** madera MDF compactada. Recubierta directamente. **Material cantos**: cantos ABS.
Técnica cierre de cajones		Sin tirador	Frontal sobresale para la apertura.
Cuerpo muebles Accesorios	**Madera auténtica maciza** Precio grupo 1	**76** Roble europeo macizo	Marco cuerpo en madera maciza lacada.
	Madera auténtica maciza Precio grupo 2	**77** Nogal americano macizo	Marco cuerpo en madera maciza lacada.
Fondo mueble Accesorios	**Decorado**	**14** Terra **18** Blanco mate **22** Blanco brillante **43** Basalto mate **49** Grafito mate	**Material base:** fondo de los estantes, aglomerado de tres capas altamente compactado recubierto directamente con resina de melamina. **Material cantos:** cantos ABS.
Cojín		Blanco	Cuero sintético

Todos los acabados Duravit son resistentes a la humedad / Para los acabados, mire por favor al final de la lista de precios

DuraStyle Design by Matteo Thun & Antonio Rodríguez

Información de producto

Calefacción de espejo (antivaho) (opcional)	La calefacción de espejo (antivaho) impide la formación de condensación en una superficie parcial definida del espejo. La calefacción se enciende y se apaga junto con la iluminación de espejo. Si el espejo ya está empañado antes del encendido, el tiempo de secado es de unos 5 minutos. Tiempo de desconexión automática 60 minutos. 1 calefacción de espejo (antivaho) 200 x 400 mm para ancho de espejo de 600 mm en el centro 1 calefacción de espejo (antivaho) 400 x 400 mm para ancho de espejo de 800 mm / 1.000 mm en el centro 1 calefacción de espejo (antivaho) 600 x 400 mm para ancho de espejo de 1.200 mm en el centro 2 calefacciones de espejo (antivaho) 400 x 400 mm para ancho de espejo de 1.400 mm izq./dcha.

Todos los acabados Duravit son resistentes a la humedad / Para los acabados, mire por favor al final de la lista de precios

DuraStyle Design by Matteo Thun & Antonio Rodríguez

Ejemplo de pedido

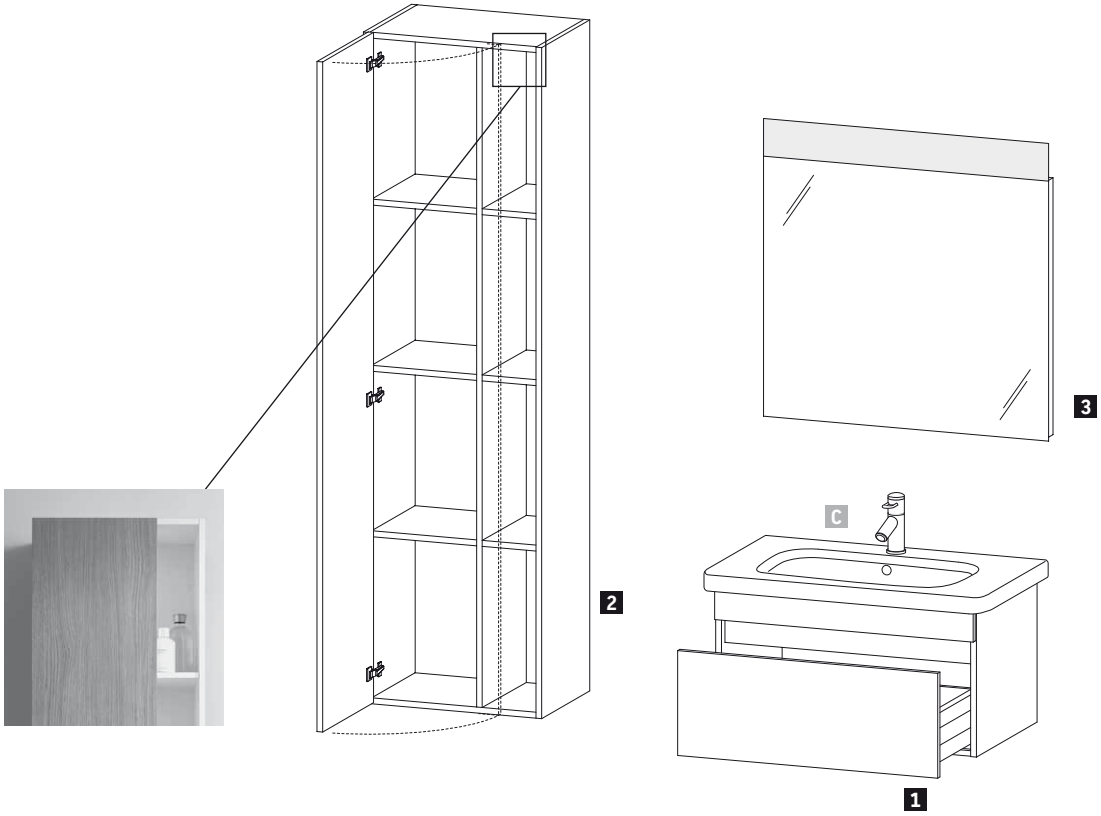

DuraStyle
Mueble para lavabo
Armario
Espejo con iluminación

53 Castaño oscuro
43 Basalto mate

	Descripción	Comentarios	Cantidad	N.º de art.
1	**Mueble para lavabo suspendido**	Ancho 730 mm	1	**# DS 6381 0 53 43**
2	**Armario**	Ancho 500 mm	1	**# DS 1249 L 53 43**
3	**Espejo con iluminación**	Ancho 800 mm	1	**# DS 7468 0 37 37**
C	**DuraStyle 800 mm**		1	**# 232080 00 00**

DuraStyle Design by Matteo Thun & Antonio Rodriguez

Descripción	An. x Prof. (mm)	Nº de artículo	Euro	Euro	Euro	Euro
			Precio grupo 1	Precio grupo 2		
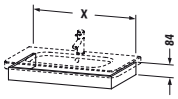						
Faldón - lavabo						
para DuraStyle # 232065	580 x 448	**DS 6080**	233	266		
para DuraStyle # 232080	730 x 448	**DS 6081**	263	303		
para DuraStyle # 232010	930 x 448	**DS 6082**	270	311		
para DuraStyle # 232012	1130 x 448	**DS 6083**	283	324		

Infobox: Faldón alto del lavabo = 84 mm

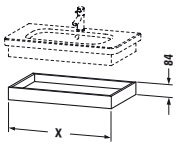

Repisa de pared

incl. soporte encimera # UV 9926						
para DuraStyle # 232065	580 x 448	**DS 6180**	335	386		
para DuraStyle # 232080	730 x 448	**DS 6181**	337	388		
para DuraStyle # 232010	930 x 448	**DS 6182**	350	404		
para DuraStyle # 232012	1130 x 448	**DS 6183**	373	432		

Infobox: Altura total repisa =84 mm / Opción bicolor: el cuerpo solo es posible en acabados 18 Blanco mate o 43 Basalto mate. Frontal bicolor: se puede elegir entre todos los acabados de la serie. / Indicaciones necesarias para el pedido:
- acabado cuerpo
- acabado de la placa superior

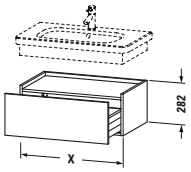

Mueble auxliar bajo

1 cajón grande						
para DuraStyle # 232065	580 x 448	**DS 6280**	416	477		
para DuraStyle # 232080	730 x 448	**DS 6281**	438	504		
para DuraStyle # 232010	930 x 448	**DS 6282**	461	531		
para DuraStyle # 232012	1130 x 448	**DS 6283**	486	558		

Infobox: Opción bicolor: el cuerpo solo es posible en acabados 18 Blanco mate o 43 Basalto mate. Frontal bicolor: se puede elegir entre todos los acabados de la serie. / Indicaciones necesarias para el pedido:
- acabado cuerpo
- acabado de la placa superior

DuraStyle Design by Matteo Thun & Antonio Rodriguez

Descripción	An. x Prof. (mm)	Nº de artículo	Euro	Euro	Euro	Euro
			Precio grupo 1	Precio grupo 2		

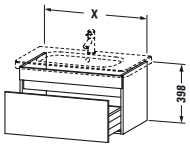

Mueble para lavabo, suspendido

1 cajón grande, cajón grande incl. recorte y recubrimiento para sifón						
para DuraStyle # 232065	580 x 448	**DS 6380**	504	580		
para DuraStyle # 232080	730 x 448	**DS 6381**	525	604		
para DuraStyle # 232010	930 x 448	**DS 6382**	544	624		
para DuraStyle # 232012	1130 x 448	**DS 6395**	574	661		

Infobox: Opción bicolor: el cuerpo solo es posible en acabados 18 Blanco mate o 43 Basalto mate. Frontal bicolor: se puede elegir entre todos los acabados de la serie. / Indicaciones necesarias para el pedido:
- acabado frontal
- acabado cuerpo

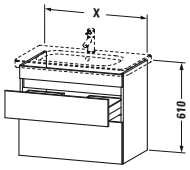

Mueble para lavabo, suspendido

2 cajones, cajón superior incl. recorte y recubrimiento para sifón						
para DuraStyle # 232065	580 x 448	**DS 6480**	655	755		
para DuraStyle # 232080	730 x 448	**DS 6481**	682	783		
para DuraStyle # 232010	930 x 448	**DS 6482**	707	813		
para DuraStyle # 232012	1130 x 448	**DS 6495**	748	860		

Infobox: Opción bicolor: el cuerpo solo es posible en acabados 18 Blanco mate o 43 Basalto mate. Frontal bicolor: se puede elegir entre todos los acabados de la serie. / Indicaciones necesarias para el pedido:
- acabado frontal
- acabado cuerpo

Set de mueble

1 cajón grande, cajón grande incl. recorte y recubrimiento para sifón, sifón ahorrador de espacio incl.						
incl. mueble para lavabo suspendido DuraStyle # DS 6380, lavabo para mueble DuraStyle # 232065	650 x 455	**DS 0060**	903	979		
incl. mueble para lavabo suspendido DuraStyle # DS 6381, lavabo para mueble DuraStyle # 232080	800 x 455	**DS 0061**	1.021	1.100		

Infobox: Artículo en stock / Solo disponible en acabado 22 Blanco brillante y 53 Castaño oscuro

DuraStyle Design by Matteo Thun & Antonio Rodriguez

Descripción	An. x Prof. (mm)	Nº de artículo	Euro	Euro	Euro	Euro
			Precio grupo 1	Precio grupo 2		
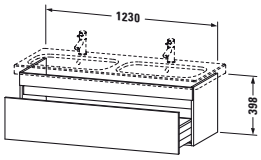						
Mueble para lavabo, suspendido						
1 cajón grande, cajón grande incl. recorte y recubrimiento para sifón						
para DuraStyle # 233813	1230 x 448	**DS 6398**	639	734		

Infobox: Opción bicolor: el cuerpo solo es posible en acabados 18 Blanco mate o 43 Basalto mate. Frontal bicolor: se puede elegir entre todos los acabados de la serie. / Indicaciones necesarias para el pedido:
- acabado frontal
- acabado cuerpo

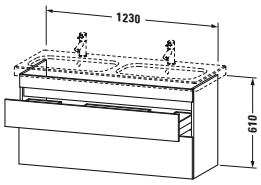

Mueble para lavabo, suspendido

2 cajones, cajón superior incl. recorte y recubrimiento para sifón				
para DuraStyle # 233813	1230 x 448	**DS 6498**	806	927

Infobox: Opción bicolor: el cuerpo solo es posible en acabados 18 Blanco mate o 43 Basalto mate. Frontal bicolor: se puede elegir entre todos los acabados de la serie. / Indicaciones necesarias para el pedido:
- acabado frontal
- acabado cuerpo

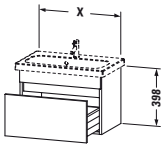

Mueble para lavabo, suspendido

1 cajón grande, cajón grande incl. recorte y recubrimiento para sifón				
para DuraStyle # 233763	580 x 368	**DS 6379**	465	523
para DuraStyle # 233778	730 x 368	**DS 6399**	515	593

Infobox: Opción bicolor: el cuerpo solo es posible en acabados 18 Blanco mate o 43 Basalto mate. Frontal bicolor: se puede elegir entre todos los acabados de la serie. / Indicaciones necesarias para el pedido:
- acabado frontal
- acabado cuerpo

DuraStyle Design by Matteo Thun & Antonio Rodriguez

Descripción	An. x Prof. (mm)	Nº de artículo	Euro	Euro	Euro	Euro
			Precio grupo 1	Precio grupo 2		
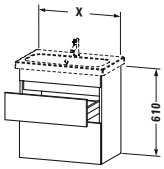						
Mueble para lavabo, suspendido						
2 cajones, cajón superior incl. recorte y recubrimiento para sifón						
para DuraStyle # 233763	580 x 368	**DS 6479**	615	703		
para DuraStyle # 233778	730 x 368	**DS 6499**	670	770		

Infobox: Opción bicolor: el cuerpo solo es posible en acabados 18 Blanco mate o 43 Basalto mate. Frontal bicolor: se puede elegir entre todos los acabados de la serie. / Indicaciones necesarias para el pedido:
- acabado frontal
- acabado cuerpo

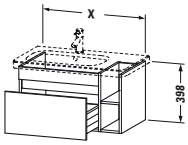						
Mueble para lavabo, suspendido						
1 cajón grande, elemento de estantería, lateral, cajón grande incl. recorte y recubrimiento para sifón						
para DuraStyle # 232680, seno dcha.	730 x 448	**DS 6393**	618	710		
para DuraStyle # 232580, seno izq.	730 x 448	**DS 6394**	618	710		
para DuraStyle # 232610 seno dcha.	930 x 448	**DS 6396**	649	747		
para DuraStyle # 232510 seno izq.	930 x 448	**DS 6397**	649	747		

Infobox: Opción bicolor: el cuerpo solo es posible en acabados 18 Blanco mate o 43 Basalto mate. Frontal bicolor: se puede elegir entre todos los acabados de la serie. / Indicaciones necesarias para el pedido:
- acabado frontal
- acabado cuerpo

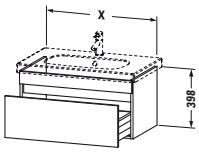						
Mueble para lavabo, suspendido						
1 cajón grande, cajón grande incl. recorte y recubrimiento para sifón						
para D-Code # 034265	600 x 453	**DS 6383**	504	580		
para D-Code # 034285	800 x 453	**DS 6384**	525	604		
para D-Code # 034210	1000 x 453	**DS 6385**	544	624		
para D-Code # 034812	1150 x 453	**DS 6386**	574	661		

Infobox: Opción bicolor: el cuerpo solo es posible en acabados 18 Blanco mate o 43 Basalto mate. Frontal bicolor: se puede elegir entre todos los acabados de la serie. / Indicaciones necesarias para el pedido:
- acabado frontal
- acabado cuerpo

DuraStyle Design by Matteo Thun & Antonio Rodriguez

Descripción	An. x Prof. (mm)	Nº de artículo	Euro	Euro	Euro	Euro
			Precio grupo 1	Precio grupo 2		

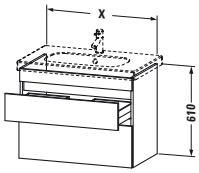

Mueble para lavabo, suspendido

2 cajones,
cajón superior incl. recorte y
recubrimiento para sifón

para D-Code # 034265	600 x 453	**DS 6483**	655	755
para D-Code # 034285	800 x 453	**DS 6484**	682	783
para D-Code # 034210	1000 x 453	**DS 6485**	707	813
para D-Code # 034812	1150 x 453	**DS 6486**	748	860

Infobox: Opción bicolor: el cuerpo solo es posible en acabados 18 Blanco mate o 43 Basalto mate. Frontal bicolor: se puede elegir entre todos los acabados de la serie. / Indicaciones necesarias para el pedido:
- acabado frontal
- acabado cuerpo

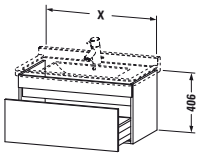

Mueble para lavabo, suspendido

1 cajón grande,
cajón grande incl. recorte y recubrimiento
para sifón

para Starck 3 # 030470	650 x 470	**DS 6387**	504	580
para Starck 3 # 030480	800 x 470	**DS 6388**	525	604
para Starck 3 # 030410	1000 x 470	**DS 6389**	544	624
para Starck 3 # 033213	1200 x 470	**DS 6390**	574	661

Infobox: Opción bicolor: el cuerpo solo es posible en acabados 18 Blanco mate o 43 Basalto mate. Frontal bicolor: se puede elegir entre todos los acabados de la serie. / Indicaciones necesarias para el pedido:
- acabado frontal
- acabado cuerpo

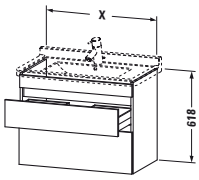

Mueble para lavabo, suspendido

2 cajones,
cajón superior incl. recorte y
recubrimiento para sifón

para Starck 3 # 030470	650 x 470	**DS 6487**	655	755
para Starck 3 # 030480	800 x 470	**DS 6488**	682	783
para Starck 3 # 030410	1000 x 470	**DS 6489**	707	813
para Starck 3 # 033213	1200 x 470	**DS 6490**	748	860

Infobox: Opción bicolor: el cuerpo solo es posible en acabados 18 Blanco mate o 43 Basalto mate. Frontal bicolor: se puede elegir entre todos los acabados de la serie. / Indicaciones necesarias para el pedido:
- acabado frontal
- acabado cuerpo

DuraStyle Design by Matteo Thun & Antonio Rodriguez

Descripción	An. x Prof. (mm)	Nº de artículo	Euro	Euro	Euro	Euro
			Precio grupo 1	Precio grupo 2		

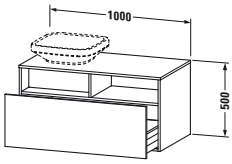

Mueble para lavabo, suspendido

1 cajón grande						
encimera con un recorte	1000 x 550	**DS 6784 L/R**	747	933		

Infobox: Opción bicolor: el cuerpo solo es posible en acabados 18 Blanco mate o 43 Basalto mate. Frontal bicolor: se puede elegir entre todos los acabados de la serie. / Se recomienda la instalación del sifón ahorrador de espacio # 005076 / Indicaciones necesarias para el pedido:
- acabado frontal
- acabado cuerpo
- L/R = lavabo/bowl solo posible a izq. o dcha.
- nº del modelo de cerámica, mire pág. 822

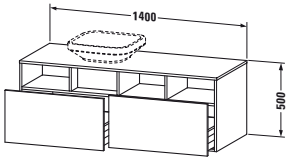

Mueble para lavabo, suspendido

2 cajones grandes						
1 encimera con un recorte	1400 x 550	**DS 6785 L/R**	1.091	1.362		

Infobox: Opción bicolor: el cuerpo solo es posible en acabados 18 Blanco mate o 43 Basalto mate. Frontal bicolor: se puede elegir entre todos los acabados de la serie. / Se recomienda la instalación del sifón ahorrador de espacio # 005076 / Indicaciones necesarias para el pedido:
- acabado frontal
- acabado cuerpo
- L/R = lavabo/bowl solo posible a izq. o dcha.
- nº del modelo de cerámica, mire pág. 822

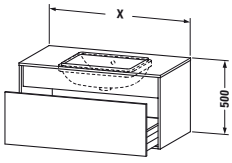

Mueble para lavabo susp. para lavabo empotrado desde abajo enrasado

1 cajón grande, 1 encimera con un recorte, para 1 lavabo empotrado desde abajo f-bonded, centro, incl. recorte y recubrimiento para sifón						
	800 x 550	**DS 6883**	779	972		
	1000 x 550	**DS 6884**	827	1.033		

Infobox: Opción bicolor: el cuerpo solo es posible en acabados 18 Blanco mate o 43 Basalto mate. Frontal bicolor: se puede elegir entre todos los acabados de la serie. / Se recomienda la instalación del sifón ahorrador de espacio # 005076 / El montaje de lavabos empotrados f-bonded está incluido en el precio de la encimera. / Indicaciones necesarias para el pedido:
- acabado frontal
- acabado cuerpo
- nº del modelo de cerámica, mire pág. 823

DuraStyle Design by Matteo Thun & Antonio Rodriguez

Descripción	An. x Prof. (mm)	Nº de artículo	Euro	Euro	Euro	Euro
			Precio grupo 1	Precio grupo 2		
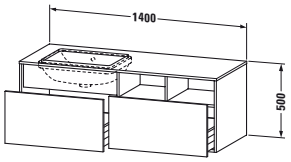						
Mueble para lavabo susp. para lavabo empotrado desde abajo enrasado						
2 cajones grandes, 1 encimera con un recorte						
para 1 lavabo empotrado desde abajo f-bonded, incl. recrorte de sifón y recubrimiento para sifón	1400 x 550	**DS 6885 L/R**	1.185	1.480		

Infobox: Opción bicolor: el cuerpo solo es posible en acabados 18 Blanco mate o 43 Basalto mate. Frontal bicolor: se puede elegir entre todos los acabados de la serie. / Se recomienda la instalación del sifón ahorrador de espacio # 005076 / El montaje de lavabos empotrados f-bonded está incluido en el precio de la encimera. / Indicaciones necesarias para el pedido:
- acabado frontal
- acabado cuerpo
- L/R = lavabo/bowl solo posible a izq. o dcha.
- nº del modelo de cerámica, mire pág. 823

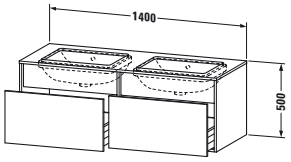						
Mueble para lavabo susp. para lavabo empotrado desde abajo enrasado						
2 cajones grandes, 1 encimera con dos recortes						
para 2 lavabos empotrados desde abajo f-bonded, incl. recrorte de sifón y recubrimiento para sifón	1400 x 550	**DS 6886 B**	1.284	1.606		

Infobox: Opción bicolor: el cuerpo solo es posible en acabados 18 Blanco mate o 43 Basalto mate. Frontal bicolor: se puede elegir entre todos los acabados de la serie. / Se recomienda la instalación del sifón ahorrador de espacio # 005076 / El montaje de lavabos empotrados f-bonded está incluido en el precio de la encimera. / Indicaciones necesarias para el pedido:
- acabado frontal
- acabado cuerpo
- B = lavabos en ambos lados
- nº del modelo de cerámica, mire pág. 823

DuraStyle Design by Matteo Thun & Antonio Rodriguez

Descripción	An. x Prof. (mm)	Nº de artículo	Euro	Euro	Euro	Euro
			Precio grupo 1	Precio grupo 2		
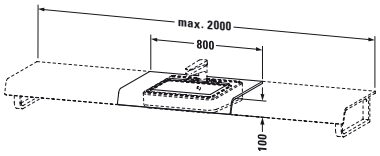						
Encimera variable						
1 encimera con un recorte, ancho mín. mire indicaciones de pedido, ancho máx. 2000 mm						
precio base 800 mm	550	**DS 828C**	391	449		
cada 100 mm adicional			26	30		
Módulo adicional						
recorte para toallero en panel frontal o encimera		**UV 9909**	33			

Infobox: Para ancho superior de 2000 mm, precio sobre pedido / Indicaciones necesarias para el pedido:
- ancho total
- medida eje desde el canto izq.
- cantidad y posición de los muebles bajo encimera
- cantidad y posición de los soportes-encimera
- los muebles bajo encimera no pueden ser montado uno al lado del otro
- nº del modelo de cerámica, mire pág. 847 - 849
- ningún, 1 o 3 agujeros para grifería / En recortes adicionales para toalleros hay que tener en cuenta las indicaciones de pedido en página 856
- por favor, es necesario indicar las medidas exactas y el dibujo mediante el formulario de pedido en pág. 857

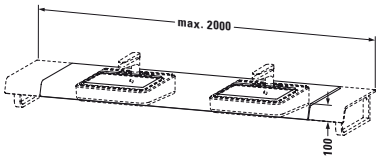						
Encimera variable						
1 encimera con dos recortes, ancho mín. mire indicaciones de pedido, ancho máx. 2000 mm						
precio base 800 mm	550	**DS 829C**	452	520		
cada 100 mm adicional			26	30		
Módulo adicional						
recorte para toallero en panel frontal o encimera		**UV 9909**	33			

Infobox: Para ancho superior de 2000 mm, precio sobre pedido / Indicaciones necesarias para el pedido:
- ancho total
- medida eje desde el canto izq.
- cantidad y posición de los muebles bajo encimera
- cantidad y posición de los soportes-encimera
- los muebles bajo encimera no pueden ser montado uno al lado del otro
- nº del modelo de cerámica, mire pág. 847 - 849
- ningún, 1 o 3 agujeros para grifería / En recortes adicionales para toalleros hay que tener en cuenta las indicaciones de pedido en página 856
- por favor, es necesario indicar las medidas exactas y el dibujo mediante el formulario de pedido en pág. 857

Soporte encimera						
soporte - ángulo, puede montarse bajo encimera de prof. 480 mm / 550 mm						
gris, pintado	40 x 425	**UV 9902**	76			

DuraStyle Design by Matteo Thun & Antonio Rodriguez

Descripción	An. x Prof. (mm)	Nº de artículo	Euro	Euro	Euro	Euro
			Precio grupo 1	Precio grupo 2		
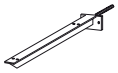						
Soporte encimera oculto en forma de T (entrada en pared 100 mm)						
1 soporte - encimera (medida de profundidad sin perno), puede montarse bajo encimera de prof. 480 mm / 550 mm						
gris, pintado	90 x 420	**UV 9926**	90			

Infobox: Si se utiliza unos soportes de encimera en paredes ligeras es necesario instalar un correspondiente soporte/bastidor de refuerzo.

Soporte encimera						
1 soporte - toallero, para montaje bajo encimera de 550 mm de profundidad						
cromado	40 x 480	**UV 9933**	167			

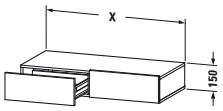						
Bandeja de cajón						
incl. soporte - encimera						
2 cajones	1000 x 440	**DS 8270**	908	1.045		
2 cajones	1200 x 440	**DS 8271**	934	1.074		
3 cajones	1500 x 440	**DS 8272**	1.224	1.409		
3 cajones	1800 x 440	**DS 8273**	1.233	1.418		

Infobox: Opción bicolor: el cuerpo solo es posible en acabados 18 Blanco mate o 43 Basalto mate. Frontal bicolor: se puede elegir entre todos los acabados de la serie. / Cargabilidad máx.: 150 kg / Indicaciones necesarias para el pedido:
- acabado frontal
- acabado cuerpo

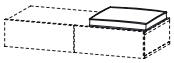						
Cojín						
para bandeja de cajón	400 x 400	**DS 9938**	177			

DuraStyle Design by Matteo Thun & Antonio Rodriguez

Descripción	An. x Prof. (mm)	Nº de artículo	Euro	Euro	Euro	Euro
			Precio grupo 1	Precio grupo 2		
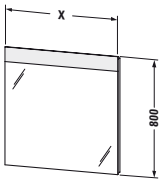						
Espejo con luz						
IP 44, regulación de intensidad del LED, interruptor-sensor abajo dcha., LED (durabilidad > 30.000 horas), LED no se pueden cambiar, clase de eficiencia: A						
LED, tono de luz 3500 Kelvin, 11 W	450 x 40	**DS 7466**	722			
LED, tono de luz 3500 Kelvin, 14 W	600 x 40	**DS 7467**	813			
LED, tono de luz 3500 Kelvin, 18 W	800 x 40	**DS 7468**	909			
LED, tono de luz 3500 Kelvin, 22 W	1000 x 40	**DS 7469**	992			
LED, tono de luz 3500 Kelvin, 28 W	1200 x 40	**DS 7470**	1.100			
LED, tono de luz 3500 Kelvin, 33 W	1400 x 40	**DS 7471**	1.227			
Módulo adicional						
calefacción de espejo (antivaho)						
para anchos de espejo 600, 650, 766 mm 19 W		**UV 9847**	104			
para anchos de espejo 800, 1000 mm, 38 W		**UV 9848**	109			
para ancho de espejo 1200 mm 36 W		**UV 9849**	114			
ancho de espejo 1300, 1400,, 1600 mm 76 W		**UV 9774**	196			

Infobox: Distancia entre el sensor y superficie reflectante = min. 75 mm

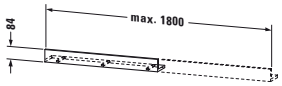

Repisa						
1 repisa, fijación con pernos, ancho máx. 1800 mm						
precio base hasta 600 mm	600 - 1800 x 130	**DS 7911**	199	228		
cada 100 mm adicional			23	27		

Infobox: Grosor material = 16 mm

DuraStyle Design by Matteo Thun & Antonio Rodriguez

Descripción	An. x Prof. (mm)	Nº de artículo	Euro	Euro	Euro	Euro
			Precio grupo 1	Precio grupo 2		
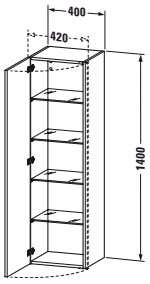						
Armario - columna						
1 puerta, 4 estanterías de cristal						
	400 x 240	**DS 1218 L/R**	465	600		
	400 x 360	**DS 1219 L/R**	476	618		

Infobox: Opción bicolor: el cuerpo solo es posible en acabados 18 Blanco mate o 43 Basalto mate. Frontal bicolor: se puede elegir entre todos los acabados de la serie. / Mantener una distancia mínima de 30 mm hasta la pared. / Hay que dejar una distancia mínima de 30 mm si se monta un mueble al lado / Tener en cuenta que el frontal sobresale lateralmente 20 mm, dependiendo de la bisagra izq. (L) / dcha. (R). / Indicación necesaria para el pedido: - bisagras izq. (L) / dcha. (R)

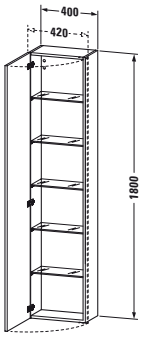						
Armario - columna						
1 puerta, 5 estanterías de cristal						
	400 x 240	**DS 1228 L/R**	484	666		
	400 x 360	**DS 1229 L/R**	503	711		

Infobox: Opción bicolor: el cuerpo solo es posible en acabados 18 Blanco mate o 43 Basalto mate. Frontal bicolor: se puede elegir entre todos los acabados de la serie. / Mantener una distancia mínima de 30 mm hasta la pared. / Hay que dejar una distancia mínima de 30 mm si se monta un mueble al lado / Tener en cuenta que el frontal sobresale lateralmente 20 mm, dependiendo de la bisagra izq. (L) / dcha. (R). / Indicación necesaria para el pedido: - bisagras izq. (L) / dcha. (R)

DuraStyle Design by Matteo Thun & Antonio Rodriguez

Descripción	An. x Prof. (mm)	Nº de artículo	Euro	Euro	Euro	Euro
			Precio grupo 1	Precio grupo 2		
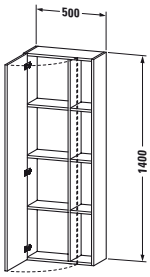						
Armario - columna						
1 puerta, 3 estanterías						
	500 x 240	**DS 1238 L/R**	558	698		
	500 x 360	**DS 1239 L/R**	616	770		

Infobox: Opción bicolor: el cuerpo solo es posible en acabados 18 Blanco mate o 43 Basalto mate. Frontal bicolor: se puede elegir entre todos los acabados de la serie. / Mantener una distancia mínima de 20 mm hasta la pared. / Hay que dejar una distancia mínima de 20 mm si se monta un mueble al lado / Indicaciones necesarias para el pedido:
- bisagras puerta izq. (L) /dcha. (R)
- acabado frontal
- acabado cuerpo

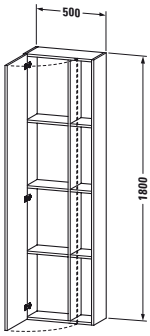						
Armario - columna						
1 puerta, 3 estanterías						
	500 x 240	**DS 1248 L/R**	604	756		
	500 x 360	**DS 1249 L/R**	647	810		

Infobox: Opción bicolor: el cuerpo solo es posible en acabados 18 Blanco mate o 43 Basalto mate. Frontal bicolor: se puede elegir entre todos los acabados de la serie. / Mantener una distancia mínima de 20 mm hasta la pared. / Hay que dejar una distancia mínima de 20 mm si se monta un mueble al lado / Indicaciones necesarias para el pedido:
- bisagras puerta izq. (L) /dcha. (R)
- acabado frontal
- acabado cuerpo

DuraStyle Design by Matteo Thun & Antonio Rodriguez

Descripción	An. x Prof. (mm)	Nº de artículo	Euro Precio grupo 1	Euro Precio grupo 2	Euro	Euro
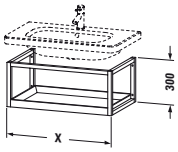						
Consola de madera con bandeja, suspendida						
para DuraStyle # 232065	590 x 440	**DS 9871**	272	352		
para DuraStyle # 232080	740 x 440	**DS 9872**	287	379		
para DuraStyle # 232010	940 x 440	**DS 9873**	317	417		
para DuraStyle # 232012	1140 x 440	**DS 9874**	337	440		

Infobox: Cuerpo posible en Roble maciza 76 o Nogal americano macizo 77 / Fondo estantería disponible en decorado 14 Terra / 18 Blanco mate / 22 Blanco brillante / 43 Basalto mate / 49 Grafito mate, incl. fijación a pared. / Indicaciones necesarias para el pedido:
- acabado cuerpo
- acabado de la estantería

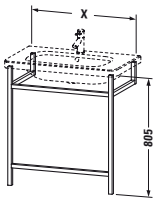

Consola de madera, toallero						
para DuraStyle # 232065	590 x 440	**DS 9891**	198	252		
para DuraStyle # 232080	740 x 440	**DS 9892**	214	268		
para DuraStyle # 232010	940 x 440	**DS 9893**	241	301		
para DuraStyle # 232012	1140 x 440	**DS 9894**	253	313		

Infobox: Cuerpo posible en Roble maciza 76 o Nogal americano macizo 77 / Incl. fijación / Indicaciones necesarias para el pedido:
- acabado cuerpo

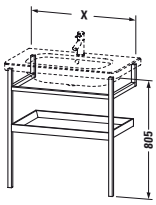

Consola de madera, toallero con bandeja						
para DuraStyle # 232065	590 x 440	**DS 9881**	287	367		
para DuraStyle # 232080	740 x 440	**DS 9882**	310	404		
para DuraStyle # 232010	940 x 440	**DS 9883**	332	446		
para DuraStyle # 232012	1140 x 440	**DS 9884**	354	466		

Infobox: Cuerpo posible en Roble maciza 76 o Nogal americano macizo 77 / Fondo estantería disponible en decorado 14 Terra / 18 Blanco mate / 22 Blanco brillante / 43 Basalto mate / 49 Grafito mate, incl. fijación a pared. / Indicaciones necesarias para el pedido:
- acabado cuerpo
- acabado de la estantería

Encimeras universales

Índice

Información de producto superficies: Encimeras	Pág. 609
Información de producto superficies: frontal y cuerpo	Pág. 610
Ejemplo de pedido para encimera que incluye muebles para lavabo	Pág. 611
Ejemplo de pedido para encimera que incluye soportes de encimera	Pág. 611
Muebles para lavabo y muebles bajo encimera Compact **(480 mm)**	A partir de 612
Muebles para lavabo y muebles bajo encimera **(550 mm)**	A partir de 627
Accesorios	A partir de 642

Información de producto

Encimera	**Decorado** Precio grupo 1	**14** Terra **18** Blanco mate **31** Pine Silver **43** Basalto mate **49** Grafito mate **51** Pine Terra **52** Roble europeo **53** Castaño oscuro **79** Nogal natural **91** Taupe mate	**Material base:** aglomerado de tres capas altamente compactado. Recubierto por ambos lados directamente con imprimación (HPL). Parte inferior de la encimera (HPL) en color (57) negro diamante **Material cantos:** cantos ABS.
	Decorado Precio grupo 2	**22** Blanco brillante **73** Cerezo Ticino **75** Lino	**Material base:** aglomerado de tres capas altamente compactado. Recubierto por ambos lados directamente con imprimación (HPL). Parte inferior de la encimera (HPL) en color (57) negro diamante **Material cantos:** cantos ABS.
	Chapa de madera auténtica Precio grupo 3	**11** Roble cachemira **12** Roble cepillado **13** Nogal americano **69** Nogal cepillado **71** Roble mediterráneo **72** Roble oscuro cepillado	**Material base:** aglomerado de tres capas altamente compactado. Recubierto por un lado con chapa de madera auténtica y por el otro con imprimación (HPL) en (57) negro diamante. **Material cantos:** cantos ABS. La chapa de madera auténtica es un material natural, puede haber ciertas diferencias de color y estructura de vetas.
	Lacado Precio grupo 4	**03** Jade brillante **10** Melocotón perla brillante **20** Melocotón perla satén **27** Blanco saúco brillante **38** Gris Dolomiti brillante **40** Negro brillante **47** Piedra azulada brillante **61** Marrón olivo brillante **85** Blanco brillante **86** Capuccino brillante **87** Blanco saúco satén **89** Gris franela brillante **90** Gris franela satén	**Material base:** madera MDF compactada. Recubierta por un lado con laca de varias capas. Parte inferior de encimera recubierta directamente con resina de melamina en (57) negro diamante. **Material cantos:** cantos ABS (lacados).

Todos los acabados Duravit son resistentes a la humedad / Para los acabados, mire por favor al final de la lista de precios

Encimeras universales

Información de producto

Frontal y cuerpo **DuraStyle** **Delos** **Ketho** **L-Cube** **Vero** **X-Large**	**Decorado** Precio grupo 1	**14** Terra **18** Blanco mate **31** Pine Silver **43** Basalto mate **49** Grafito mate **51** Pine Terra **52** Roble europeo **53** Castaño oscuro **79** Nogal natural **91** Taupe mate	**Material base:** aglomerado de tres capas altamente compactado. Recubierto por ambos lados directamente con imprimación (HPL). **Material cantos:** cantos ABS. Para una descripción más precisa de la versión, véase la información de producto de la correspondiente serie.
DuraStyle **Delos** **Ketho** **Happy D.2*** **L-Cube** **Vero** **X-Large**	**Decorado** Precio grupo 2	**22** Blanco brillante* **52** Roble europeo (solo serie Happy D.2)* **73** Cerezo Ticino **75** Lino (solo serie Happy D.2)*	**Material base:** aglomerado de tres capas altamente compactado. Recubierto por ambos lados directamente con imprimación (HPL). **Material cantos:** cantos ABS. Para una descripción más precisa de la versión, véase la información de producto de la correspondiente serie.
Delos **Happy D.2*** **L-Cube** **Vero** **X-Large**	**Chapa de madera auténtica** Precio grupo 3	**11** Roble cachemira* **12** Roble cepillado **13** Nogal americano* **69** Nogal cepillado **71** Roble mediterráneo **72** Roble oscuro cepillado*	**Material base:** aglomerado de tres capas altamente compactado. Recubierto por un lado con chapa de madera auténtica y por el otro con imprimación (HPL) en (57) negro diamante. **Material cantos:** cantos ABS. Para una descripción más precisa de la versión, véase la información de producto de la correspondiente serie. La chapa de madera auténtica es un material natural, puede haber ciertas diferencias de color y estructura de vetas.
Delos **L-Cube** **Vero** **X-Large**	**Lacado** Precio grupo 4	**03** Jade brillante **10** Melocotón perla brillante **20** Melocotón perla satén **27** Blanco saúco brillante **38** Gris Dolomiti brillante **40** Negro brillante **47** Piedra azulada brillante **61** Marrón olivo brillante **85** Blanco brillante **86** Capuccino brillante **87** Blanco saúco satén **89** Gris franela brillante **90** Gris franela satén	**Material base:** madera MDF compactada. Recubierta por un lado con laca de varias capas. Parte inferior de encimera recubierta directamente con resina de melamina en (57) negro diamante. **Material cantos:** cantos ABS (lacados). Para una descripción más precisa de la versión, véase la información de producto de la correspondiente serie.

* El cuerpo y frontal Happy D.2 solo son posibles en combinación con las superficies marcadas (*).

Todos los acabados Duravit son resistentes a la humedad / Para los acabados, mire por favor al final de la lista de precios

Encimeras universales

Ejemplo de pedido para encimera que incluye muebles para lavabo

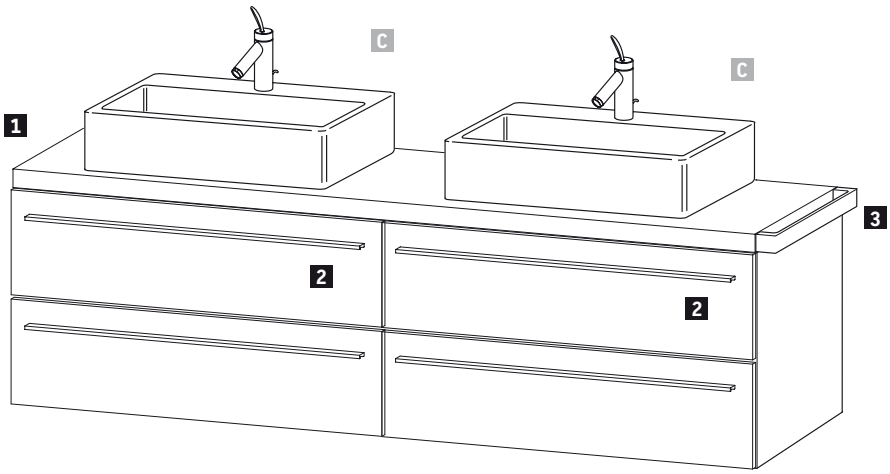

Encimeras universales
Encimera **18** Blanco mate
Mueble para lavabo **18** Blanco mate

	Descripción	Comentarios	Cantidad	N.º de art.
1	**Encimera**	Ancho 1600 mm	1	**# UV 107C 0 18 18**
2	**X-Large mueble para lavabo bajo encimera** 2 cajones Series de diseño alternativas: Delos, DuraStyle, Happy D.2, Ketho, L-Cube y Vero	Ancho 800 mm	2	**# XL 5417 0 18 18**
3	**Toallero**		1	**# UV 9960 0 00 00**
C	**Vero Air 600 mm**	600 mm	2	**# 235060 00 71**

Ejemplo de pedido para encimera que incluye soportes de encimera

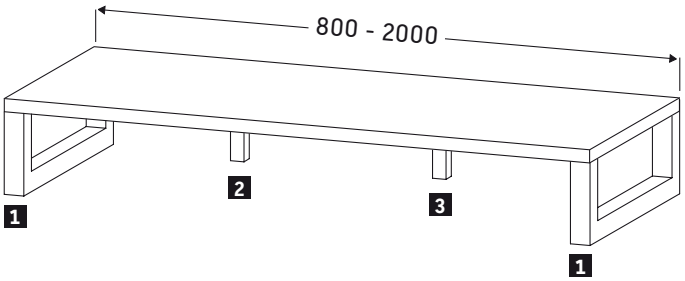

Encimera **18** Blanco mate

	Descripción	Comentarios	Cantidad	N.º de art.
1	**Soporte encimera**	Para anchos de consola 800 - 1000 mm	2	**# UV 9903 0 00 00**
2	**Soporte encimera**	Para anchos de consola 1001 - 1400 mm	2 1	**# UV 9903 0 00 00** **# UV 9902 0 00 00**
3	**Soporte encimera**	Para anchos de consola 1401 - 2000 mm	2 2	**# UV 9903 0 00 00** **# UV 9902 0 00 00**
	No se requieren soportes adicionales si los muebles ocupan todo el ancho de la encimera.		0	

Encimeras universales

Descripción	An. x Prof. (mm)	Nº de artículo	Euro Precio grupo 1	Euro Precio grupo 2	Euro Precio grupo 3	Euro Precio grupo 4
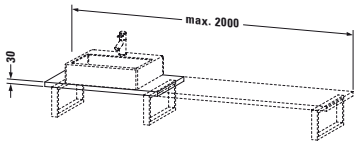						
Encimera para bowls y lavabos empotrados Compact						
1 encimera con un recorte, ancho máx. 2000 mm						
precio base 800 mm, grosor de 30 mm	480	**UV 104C**	288	301	342	422
cada 100 mm adicional, grosor de 30 mm			13	15	28	37
precio base 800 mm, grosor de 45 mm	480	**UV 100C**	248	260	305	365
cada 100 mm adicional, grosor de 45 mm			18	19	24	34

Infobox: Incremento para agujero de grifería 26 €, con indicación exacta de coordenadas / Reducción de profundidad después de comprobación técnica 127 € / Encimera sin recorte disponible / Encimera inferior a 800 mm, solo sobre pedido / Indicaciones necesarias para el pedido de una encimera:
- ancho total,
- medida del eje desde el canto izquierdo,
- nº de art. de cerámica y ancho mínimo mire pág. 851 - 853
- posición exacta de los muebles bajo encimera y de los soportes.
- indicar las medidas exactas según el formulario de pedido en pág. 854

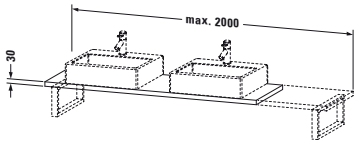						
Encimera para bowls y lavabos empotrados Compact						
1 encimera con dos recortes, ancho máx. 2000 mm						
precio base 800 mm, grosor de 30 mm	480	**UV 105C**	313	328	370	460
cada 100 mm adicional, grosor de 30 mm			13	15	28	37
precio base 800 mm, grosor de 45 mm	480	**UV 101C**	269	282	321	396
cada 100 mm adicional, grosor de 45 mm			18	19	24	34

Infobox: Incremento para agujero de grifería 26 €, con indicación exacta de coordenadas / Reducción de profundidad después de comprobación técnica 127 € / Encimera sin recorte disponible / Encimera inferior a 800 mm, solo sobre pedido / Indicaciones necesarias para el pedido de una encimera:
- ancho total,
- medida del eje desde el canto izquierdo,
- nº de art. de cerámica y ancho mínimo mire pág. 851 - 853
- posición exacta de los muebles bajo encimera y de los soportes.
- indicar las medidas exactas según el formulario de pedido en pág. 854

Encimeras universales

Descripción	An. x Prof. (mm)	Nº de artículo	Euro	Euro	Euro	Euro
			Precio grupo 1	Precio grupo 2	Precio grupo 3	Precio grupo 4
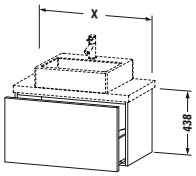						
Delos mueble para lavabo para encimera Compact						
1 cajón grande						
	600 x 478	**DL 5700**	669	718	834	886
	700 x 478	**DL 5701**	694	746	868	916
	800 x 478	**DL 5702**	716	768	896	934
	900 x 478	**DL 5703**	752	805	939	959
	1000 x 478	**DL 5704**	769	818	964	986
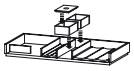						
Módulo adicional						
equipamiento de distribución interior en Arce o Nogal macizo, sin recorte para sifón						
para ancho de mueble 600 mm	600	**UV 9937**	268			
para ancho de mueble 700 mm	700	**UV 9868**	275			
para ancho de mueble 800 mm	800	**UV 9988**	305			
para ancho de mueble 900 mm	900	**UV 9965**	305			
para ancho de mueble 1000 mm	1000	**UV 9869**	323			

Infobox: Se recomienda la instalación del sifón ahorrador de espacio # 005076 / Placa de cubierta/encimera no está incluida en el pedido, por favor pedirla por separado / En encimeras entre 3 paredes hay que mantener una distancia lateral de 2 mm hasta la pared. / El equipamiento interior del cajón debe ser indicado en el pedido y no puede ser añadido una vez fabricado el mueble. / Indicaciones necesarias para el pedido:
- equipamiento interior si / no
- Nogal 77 o Arce 78
- nº del modelo de cerámica, mire pág. 844

Encimeras universales

Descripción	An. x Prof. (mm)	Nº de artículo	Euro Precio grupo 1	Euro Precio grupo 2	Euro Precio grupo 3	Euro Precio grupo 4
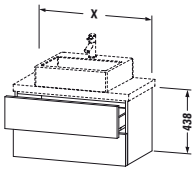						
Delos mueble para lavabo para encimera Compact						
2 cajones, cajón superior incl. recorte y recubrimiento para sifón						
	600 x 478	**DL 5705**	880	934	1.064	1.170
	700 x 478	**DL 5706**	912	969	1.104	1.221
	800 x 478	**DL 5707**	954	1.012	1.152	1.270
	900 x 478	**DL 5708**	1.004	1.062	1.211	1.323
	1000 x 478	**DL 5709**	1.042	1.109	1.258	1.364
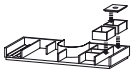						
Módulo adicional						
equipamiento de distribución interior en Arce o Nogal macizo, incl. recorte para sifón						
para ancho de mueble 600 mm	600	**UV 9967**	190			
para ancho de mueble 700 mm	700	**UV 9859**	194			
para ancho de mueble 800 mm	800	**UV 9972**	263			
para ancho de mueble 900 mm	900	**UV 9973**	263			
para ancho de mueble 1000 mm	1000	**UV 9976**	315			

Infobox: Se recomienda la instalación del sifón ahorrador de espacio # 005076 / Placa de cubierta/encimera no está incluida en el pedido, por favor pedirla por separado / En encimeras entre 3 paredes hay que mantener una distancia lateral de 2 mm hasta la pared. / El equipamiento interior del cajón debe ser indicado en el pedido y no puede ser añadido una vez fabricado el mueble. / Indicaciones necesarias para el pedido:
- equipamiento interior si / no
- Nogal 77 o Arce 78
- nº del modelo de cerámica, mire pág. 844

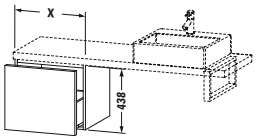						
Delos mueble bajo encimera Compact						
1 cajón grande						
	300 x 478	**DL 5720**	571	623	720	770
	400 x 478	**DL 5721**	581	629	734	791
	500 x 478	**DL 5722**	607	660	766	827
	600 x 478	**DL 5723**	636	687	804	858
	800 x 478	**DL 5724**	669	721	852	889
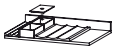						
Módulo adicional						
equipamiento de distribución interior en Arce o Nogal macizo, sin recorte para sifón						
para ancho de mueble 600 mm	600	**UV 9922**	149			
para ancho de mueble 800 mm	800	**UV 9925**	250			

Infobox: Placa de cubierta/encimera no está incluida en el pedido, por favor pedirla por separado / En encimeras entre 3 paredes hay que mantener una distancia lateral de 2 mm hasta la pared. / El equipamiento interior del cajón debe ser indicado en el pedido y no puede ser añadido una vez fabricado el mueble. / Indicaciones necesarias para el pedido:
- equipamiento interior si / no
- Nogal 77 o Arce 78

Encimeras universales

Descripción	An. x Prof. (mm)	Nº de artículo	Euro Precio grupo 1	Euro Precio grupo 2	Euro Precio grupo 3	Euro Precio grupo 4
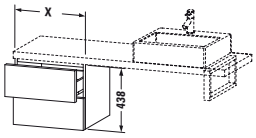						
Delos mueble bajo encimera Compact						
2 cajones						
	300 x 478	**DL 5725**	743	792	906	980
	400 x 478	**DL 5726**	758	810	929	993
	500 x 478	**DL 5727**	778	831	958	1.088
	600 x 478	**DL 5728**	843	899	1.029	1.152
	800 x 478	**DL 5729**	905	963	1.106	1.223
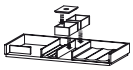						
Módulo adicional						
equipamiento de distribución interior en Arce o Nogal macizo, sin recorte para sifón						
para ancho de mueble 600 mm	600	**UV 9937**	268			
para ancho de mueble 800 mm	800	**UV 9988**	305			

Infobox: Placa de cubierta/encimera no está incluida en el pedido, por favor pedirla por separado / En encimeras entre 3 paredes hay que mantener una distancia lateral de 2 mm hasta la pared. / El equipamiento interior del cajón debe ser indicado en el pedido y no puede ser añadido una vez fabricado el mueble. / Indicaciones necesarias para el pedido:
- equipamiento interior si / no
- Nogal 77 o Arce 78

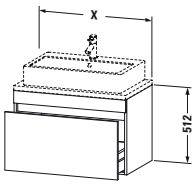						
DuraStyle mueble para lavabo para encimera Compact						
1 cajón grande						
	600 x 478	**DS 5300**	487	569		
	700 x 478	**DS 5301**	498	587		
	800 x 478	**DS 5302**	509	598		
	900 x 478	**DS 5303**	517	614		
	1000 x 478	**DS 5304**	522	622		

Infobox: Se recomienda la instalación del sifón ahorrador de espacio # 005076 / Opción bicolor: el cuerpo solo es posible en acabados 18 Blanco mate o 43 Basalto mate. Frontal bicolor: se puede elegir entre todos los acabados de la serie. / Placa de cubierta/encimera no está incluida en el pedido, por favor pedirla por separado / En encimeras entre 3 paredes hay que mantener una distancia lateral de 2 mm hasta la pared. / Indicaciones necesarias para el pedido:
- acabado del frontal
- acabado del cuerpo
- nº del modelo de cerámica, mire pág. 844

Encimeras universales

Descripción	An. x Prof. (mm)	Nº de artículo	Euro	Euro	Euro	Euro
			Precio grupo 1	Precio grupo 2	Precio grupo 3	Precio grupo 4
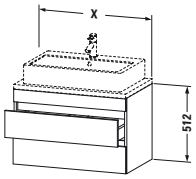						
DuraStyle mueble para lavabo para encimera Compact						
2 cajones, cajón superior incl. recorte y recubrimiento para sifón						
	600 x 478	**DS 5305**	646	737		
	700 x 478	**DS 5306**	676	771		
	800 x 478	**DS 5307**	686	789		
	900 x 478	**DS 5308**	699	806		
	1000 x 478	**DS 5309**	726	840		

Infobox: Se recomienda la instalación del sifón ahorrador de espacio # 005076 / Opción bicolor: el cuerpo solo es posible en acabados 18 Blanco mate o 43 Basalto mate. Frontal bicolor: se puede elegir entre todos los acabados de la serie. / Placa de cubierta/encimera no está incluida en el pedido, por favor pedirla por separado / En encimeras entre 3 paredes hay que mantener una distancia lateral de 2 mm hasta la pared. / Indicaciones necesarias para el pedido:
- acabado del frontal
- acabado del cuerpo
- nº del modelo de cerámica, mire pág. 844

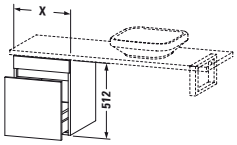

DuraStyle mueble bajo encimera Compact

1 cajón grande						
	300 x 478	**DS 5320**	472	539		
	400 x 478	**DS 5321**	480	553		
	500 x 478	**DS 5322**	485	561		
	600 x 478	**DS 5323**	489	572		
	800 x 478	**DS 5324**	511	602		

Infobox: Opción bicolor: el cuerpo solo es posible en acabados 18 Blanco mate o 43 Basalto mate. Frontal bicolor: se puede elegir entre todos los acabados de la serie. / Placa de cubierta/encimera no está incluida en el pedido, por favor pedirla por separado / En encimeras entre 3 paredes hay que mantener una distancia lateral de 2 mm hasta la pared. / Indicaciones necesarias para el pedido:
- acabado del frontal
- acabado del cuerpo

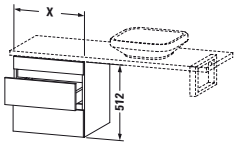

DuraStyle mueble bajo encimera Compact

2 cajones						
	300 x 478	**DS 5325**	566	641		
	400 x 478	**DS 5326**	587	667		
	500 x 478	**DS 5327**	592	677		
	600 x 478	**DS 5328**	600	693		
	800 x 478	**DS 5329**	633	734		

Infobox: Opción bicolor: el cuerpo solo es posible en acabados 18 Blanco mate o 43 Basalto mate. Frontal bicolor: se puede elegir entre todos los acabados de la serie. / Placa de cubierta/encimera no está incluida en el pedido, por favor pedirla por separado / En encimeras entre 3 paredes hay que mantener una distancia lateral de 2 mm hasta la pared. / Indicaciones necesarias para el pedido:
- acabado del frontal
- acabado del cuerpo

Encimeras universales

Descripción	An. x Prof. (mm)	Nº de artículo	Euro	Euro	Euro	Euro
			Precio grupo 1	Precio grupo 2	Precio grupo 3	Precio grupo 4
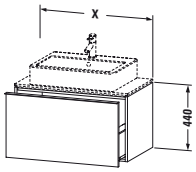						
Happy D.2 mueble para lavabo para encimera Compact						
1 cajón grande						
	600 x 478	**H2 5500**		722	811	
	700 x 478	**H2 5501**		753	851	
	800 x 478	**H2 5502**		769	864	
	900 x 478	**H2 5503**		804	905	
	1000 x 478	**H2 5504**		816	922	
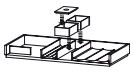						
Módulo adicional						
equipamiento de distribución interior en Arce o Nogal macizo, sin recorte para sifón						
para ancho de mueble 600 mm	600	**UV 9937**	268			
para ancho de mueble 700 mm	700	**UV 9868**	275			
para ancho de mueble 800 mm	800	**UV 9988**	305			
para ancho de mueble 900 mm	900	**UV 9965**	305			
para ancho de mueble 1000 mm	1000	**UV 9869**	323			

Infobox: Se recomienda la instalación del sifón ahorrador de espacio # 005076 / Placa de cubierta/encimera no está incluida en el pedido, por favor pedirla por separado / En encimeras entre 3 paredes hay que mantener una distancia lateral de 2 mm hasta la pared. / El equipamiento interior del cajón debe ser indicado en el pedido y no puede ser añadido una vez fabricado el mueble. / Indicaciones necesarias para el pedido:
- equipamiento interior si / no
- Nogal 77 o Arce 78
- nº del modelo de cerámica, mire pág. 844

Encimeras universales

Descripción	An. x Prof. (mm)	Nº de artículo	Euro	Euro	Euro	Euro
			Precio grupo 1	Precio grupo 2	Precio grupo 3	Precio grupo 4
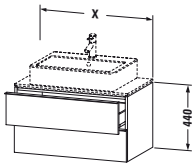						
Happy D.2 mueble para lavabo para encimera Compact						
2 cajones, cajón superior incl. recorte y recubrimiento para sifón						
	600 x 478	**H2 5505**		953	1.102	
	700 x 478	**H2 5506**		986	1.119	
	800 x 478	**H2 5507**		1.018	1.136	
	900 x 478	**H2 5508**		1.056	1.205	
	1000 x 478	**H2 5509**		1.092	1.274	
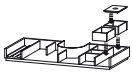						
Módulo adicional						
equipamiento de distribución interior en Arce o Nogal macizo, incl. recorte para sifón						
para ancho de mueble 600 mm	600	**UV 9967**	190			
para ancho de mueble 700 mm	700	**UV 9859**	194			
para ancho de mueble 800 mm	800	**UV 9972**	263			
para ancho de mueble 900 mm	900	**UV 9973**	263			
para ancho de mueble 1000 mm	1000	**UV 9976**	315			

Infobox: Se recomienda la instalación del sifón ahorrador de espacio # 005076 / Placa de cubierta/encimera no está incluida en el pedido, por favor pedirla por separado / En encimeras entre 3 paredes hay que mantener una distancia lateral de 2 mm hasta la pared. / El equipamiento interior del cajón debe ser indicado en el pedido y no puede ser añadido una vez fabricado el mueble. / Indicaciones necesarias para el pedido:
- equipamiento interior si / no
- Nogal 77 o Arce 78
- nº del modelo de cerámica, mire pág. 844

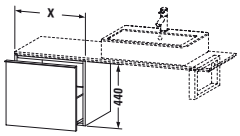						
Happy D.2 mueble bajo encimera Compact						
1 cajón grande						
	300 x 478	**H2 5520**		629	705	
	400 x 478	**H2 5521**		644	725	
	500 x 478	**H2 5522**		657	755	
	600 x 478	**H2 5523**		686	776	
	800 x 478	**H2 5524**		739	837	
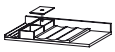						
Módulo adicional						
equipamiento de distribución interior en Arce o Nogal macizo, sin recorte para sifón						
para ancho de mueble 600 mm	600	**UV 9922**	149			
para ancho de mueble 800 mm	800	**UV 9925**	250			

Infobox: Placa de cubierta/encimera no está incluida en el pedido, por favor pedirla por separado / En encimeras entre 3 paredes hay que mantener una distancia lateral de 2 mm hasta la pared. / El equipamiento interior del cajón debe ser indicado en el pedido y no puede ser añadido una vez fabricado el mueble. / Indicaciones necesarias para el pedido:
- equipamiento interior si / no
- Nogal 77 o Arce 78

Encimeras universales

Descripción	An. x Prof. (mm)	Nº de artículo	Euro	Euro	Euro	Euro
			Precio grupo 1	Precio grupo 2	Precio grupo 3	Precio grupo 4
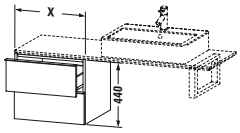						
Happy D.2 mueble bajo encimera Compact						
2 cajones						
	300 x 478	**H2 5525**		783	861	
	400 x 478	**H2 5526**		823	916	
	500 x 478	**H2 5527**		860	986	
	600 x 478	**H2 5528**		906	1.060	
	800 x 478	**H2 5529**		998	1.208	
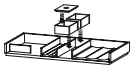						
Módulo adicional						
equipamiento de distribución interior en Arce o Nogal macizo, sin recorte para sifón						
para ancho de mueble 600 mm	600	**UV 9937**	268			
para ancho de mueble 800 mm	800	**UV 9988**	305			

Infobox: Placa de cubierta/encimera no está incluida en el pedido, por favor pedirla por separado / En encimeras entre 3 paredes hay que mantener una distancia lateral de 2 mm hasta la pared. / El equipamiento interior del cajón debe ser indicado en el pedido y no puede ser añadido una vez fabricado el mueble. / Indicaciones necesarias para el pedido:
- equipamiento interior si / no
- Nogal 77 o Arce 78

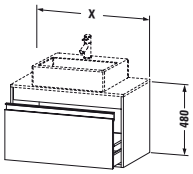						
Ketho mueble para lavabo para encimera Compact						
1 cajón grande						
	600 x 480	**KT 5200**	495	577		
	700 x 480	**KT 5201**	510	599		
	800 x 480	**KT 5202**	522	621		
	900 x 480	**KT 5203**	534	633		
	1000 x 480	**KT 5204**	538	655		

Infobox: Se recomienda la instalación del sifón ahorrador de espacio # 005076 / Placa de cubierta/encimera no está incluida en el pedido, por favor pedirla por separado / En encimeras entre 3 paredes hay que mantener una distancia lateral de 2 mm hasta la pared. / Indicaciones necesarias para el pedido:
- nº del modelo de cerámica, mire pág. 844

Encimeras universales

Descripción	An. x Prof. (mm)	Nº de artículo	Euro	Euro	Euro	Euro
			Precio grupo 1	Precio grupo 2	Precio grupo 3	Precio grupo 4
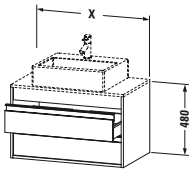						
Ketho mueble para lavabo para encimera Compact						
2 cajones, cajón superior incl. recorte y recubrimiento para sifón						
	600 x 480	**KT 5205**	669	770		
	700 x 480	**KT 5206**	696	807		
	800 x 480	**KT 5207**	722	842		
	900 x 480	**KT 5208**	738	860		
	1000 x 480	**KT 5209**	744	881		

Infobox: Se recomienda la instalación del sifón ahorrador de espacio # 005076 / Placa de cubierta/encimera no está incluida en el pedido, por favor pedirla por separado / En encimeras entre 3 paredes hay que mantener una distancia lateral de 2 mm hasta la pared. / Indicaciones necesarias para el pedido:
- nº del modelo de cerámica, mire pág. 844

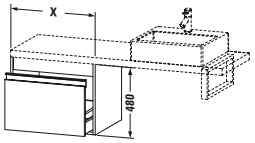						
Ketho mueble bajo encimera Compact						
1 cajón grande						
	300 x 480	**KT 5220**	475	542		
	400 x 480	**KT 5221**	485	557		
	500 x 480	**KT 5222**	496	568		
	600 x 480	**KT 5223**	503	580		
	800 x 480	**KT 5224**	528	623		

Infobox: Placa de cubierta/encimera no está incluida en el pedido, por favor pedirla por separado / En encimeras entre 3 paredes hay que mantener una distancia lateral de 2 mm hasta la pared.

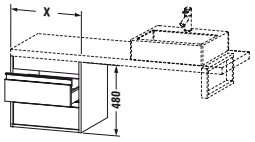						
Ketho mueble bajo encimera Compact						
2 cajones						
	300 x 480	**KT 5225**	596	671		
	400 x 480	**KT 5226**	610	696		
	500 x 480	**KT 5227**	631	721		
	600 x 480	**KT 5228**	641	736		
	800 x 480	**KT 5229**	678	797		

Infobox: Placa de cubierta/encimera no está incluida en el pedido, por favor pedirla por separado / En encimeras entre 3 paredes hay que mantener una distancia lateral de 2 mm hasta la pared.

Encimeras universales

Descripción	An. x Prof. (mm)	Nº de artículo	Euro	Euro	Euro	Euro
			Precio grupo 1	Precio grupo 2	Precio grupo 3	Precio grupo 4
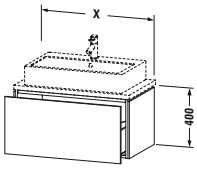						
L-Cube mueble para lavabo para encimera Compact						
1 cajón grande						
	620 x 477	**LC 5800**	619	667	759	1.025
	720 x 477	**LC 5801**	628	679	775	1.035
	820 x 477	**LC 5802**	635	691	790	1.043
	920 x 477	**LC 5803**	646	704	816	1.067
	1020 x 477	**LC 5804**	656	717	827	1.091
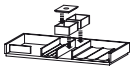						
Módulo adicional						
equipamiento de distribución interior en Arce o Nogal macizo, sin recorte para sifón						
para ancho de mueble 620 mm	620	**UV 9831**	268			
para ancho de mueble 720 mm	720	**UV 9865**	275			
para ancho de mueble 820 mm	820	**UV 9832**	305			
para ancho de mueble 920 mm	920	**UV 9866**	312			
para ancho de mueble 1020 mm	1020	**UV 9833**	378			

Infobox: Se recomienda la instalación del sifón ahorrador de espacio # 005076 / Placa de cubierta/encimera no está incluida en el pedido, por favor pedirla por separado / El equipamiento interior del cajón debe ser indicado en el pedido y no puede ser añadido una vez fabricado el mueble. / En encimeras entre 3 paredes hay que mantener una distancia lateral de 2 mm hasta la pared. / Indicaciones necesarias para el pedido:
- equipamiento interior si / no
- Nogal 77 o Arce 78
- nº del modelo de cerámica, mire pág. 844

Encimeras universales

Descripción	An. x Prof. (mm)	Nº de artículo	Euro	Euro	Euro	Euro
			Precio grupo 1	Precio grupo 2	Precio grupo 3	Precio grupo 4
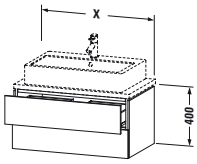						
L-Cube mueble para lavabo para encimera Compact						
con 2 cajones, cajón superior incl. recorte y recubrimiento para sifón						
	620 x 477	**LC 5805**	814	865	945	1.174
	720 x 477	**LC 5806**	824	880	964	1.211
	820 x 477	**LC 5807**	833	893	980	1.246
	920 x 477	**LC 5808**	842	905	995	1.291
	1020 x 477	**LC 5809**	852	916	1.011	1.335
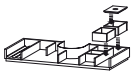						
Módulo adicional						
equipamiento de distribución interior en Arce o Nogal macizo, incl. recorte para sifón						
para ancho de mueble 620 mm	620	**UV 9820**	190			
para ancho de mueble 720 mm	720	**UV 9867**	194			
para ancho de mueble 820 mm	820	**UV 9821**	263			
para ancho de mueble 920 mm	920	**UV 9900**	268			
para ancho de mueble 1020 mm	1020	**UV 9822**	315			

Infobox: Se recomienda la instalación del sifón ahorrador de espacio # 005076 / Placa de cubierta/encimera no está incluida en el pedido, por favor pedirla por separado / El equipamiento interior del cajón debe ser indicado en el pedido y no puede ser añadido una vez fabricado el mueble. / En encimeras entre 3 paredes hay que mantener una distancia lateral de 2 mm hasta la pared. / Indicaciones necesarias para el pedido:
- equipamiento interior si / no
- Nogal 77 o Arce 78
- nº del modelo de cerámica, mire pág. 844

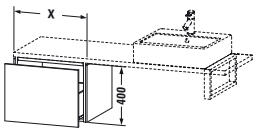						
L-Cube mueble bajo encimera Compact						
1 cajón grande						
	320 x 477	**LC 5820**	549	584	652	775
	420 x 477	**LC 5821**	564	604	681	833
	520 x 477	**LC 5822**	578	628	708	896
	620 x 477	**LC 5823**	593	651	738	964
	820 x 477	**LC 5824**	612	675	770	1.040
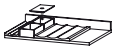						
Módulo adicional						
equipamiento de distribución interior en Arce o Nogal macizo, sin recorte para sifón						
para ancho de mueble 620 mm	620	**UV 9828**	149			
para ancho de mueble 820 mm	820	**UV 9829**	250			

Infobox: Placa de cubierta/encimera no está incluida en el pedido, por favor pedirla por separado / El equipamiento interior del cajón debe ser indicado en el pedido y no puede ser añadido una vez fabricado el mueble. / En encimeras entre 3 paredes hay que mantener una distancia lateral de 2 mm hasta la pared. / Indicaciones necesarias para el pedido:
- equipamiento interior si / no
- Nogal 77 o Arce 78

Encimeras universales

Descripción	An. x Prof. (mm)	Nº de artículo	Euro Precio grupo 1	Euro Precio grupo 2	Euro Precio grupo 3	Euro Precio grupo 4
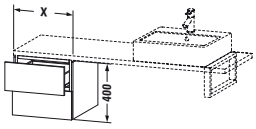						
L-Cube mueble bajo encimera Compact						
con 2 cajones						
	320 x 477	**LC 5825**	690	729	825	888
	420 x 477	**LC 5826**	707	752	849	956
	520 x 477	**LC 5827**	726	777	876	1.029
	620 x 477	**LC 5828**	744	800	903	1.106
	820 x 477	**LC 5829**	763	827	925	1.194
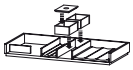						
Módulo adicional						
equipamiento de distribución interior en Arce o Nogal macizo, sin recorte para sifón						
para ancho de mueble 620 mm	620	**UV 9831**	268			
para ancho de mueble 820 mm	820	**UV 9832**	305			

Infobox: Placa de cubierta/encimera no está incluida en el pedido, por favor pedirla por separado / El equipamiento interior del cajón debe ser indicado en el pedido y no puede ser añadido una vez fabricado el mueble. / En encimeras entre 3 paredes hay que mantener una distancia lateral de 2 mm hasta la pared. / Indicaciones necesarias para el pedido:
- equipamiento interior si / no
- Nogal 77 o Arce 78

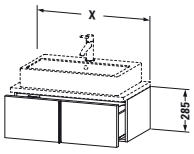						
Vero mueble para lavabo para encimera Compact						
1 cajón grande, cajón grande incl. recorte y recubrimiento para sifón						
	600 x 448	**VE 5600**	607	635	729	910
	700 x 448	**VE 5601**	626	656	750	937
	800 x 448	**VE 5602**	645	675	771	965
	900 x 448	**VE 5603**	664	696	795	994
	1000 x 448	**VE 5604**	682	716	817	1.022
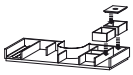						
Módulo adicional						
equipamiento de distribución interior en Arce o Nogal macizo, incl. recorte para sifón						
para ancho de mueble 600 mm	600	**UV 9967**	190			
para ancho de mueble 700 mm	700	**UV 9859**	194			
para ancho de mueble 800 mm	800	**UV 9972**	263			
para ancho de mueble 900 mm	900	**UV 9973**	263			
para ancho de mueble 1000 mm	1000	**UV 9976**	315			

Infobox: Se recomienda la instalación del sifón ahorrador de espacio # 005076 / Placa de cubierta/encimera no está incluida en el pedido, por favor pedirla por separado / En encimeras entre 3 paredes hay que mantener una distancia lateral de 2 mm hasta la pared. / El equipamiento interior del cajón debe ser indicado en el pedido y no puede ser añadido una vez fabricado el mueble. / Indicaciones necesarias para el pedido:
- equipamiento interior si / no
- Nogal 77 o Arce 78
- nº del modelo de cerámica, mire pág. 844

Encimeras universales

Descripción	An. x Prof. (mm)	Nº de artículo	Euro	Euro	Euro	Euro
			Precio grupo 1	Precio grupo 2	Precio grupo 3	Precio grupo 4
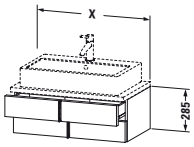						
Vero mueble para lavabo para encimera Compact						
2 cajones, cajón superior incl. recorte y recubrimiento para sifón						
	600 x 448	**VE 5605**	778	816	933	1.167
	700 x 448	**VE 5606**	801	841	962	1.201
	800 x 448	**VE 5607**	824	865	990	1.236
	900 x 448	**VE 5608**	849	892	1.019	1.274
	1000 x 448	**VE 5609**	875	917	1.048	1.311
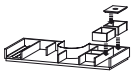						
Módulo adicional						
equipamiento de distribución interior en Arce o Nogal macizo, incl. recorte para sifón						
para ancho de mueble 600 mm	600	**UV 9967**	190			
para ancho de mueble 700 mm	700	**UV 9859**	194			
para ancho de mueble 800 mm	800	**UV 9972**	263			
para ancho de mueble 900 mm	900	**UV 9973**	263			
para ancho de mueble 1000 mm	1000	**UV 9976**	315			

Infobox: Se recomienda la instalación del sifón ahorrador de espacio # 005076 / Placa de cubierta/encimera no está incluida en el pedido, por favor pedirla por separado / En encimeras entre 3 paredes hay que mantener una distancia lateral de 2 mm hasta la pared. / El equipamiento interior del cajón debe ser indicado en el pedido y no puede ser añadido una vez fabricado el mueble. / Indicaciones necesarias para el pedido:
- equipamiento interior si / no
- Nogal 77 o Arce 78
- nº del modelo de cerámica, mire pág. 844

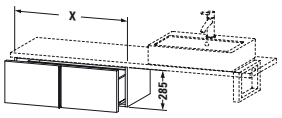						
Vero mueble bajo encimera Compact						
1 cajón grande						
	300 x 448	**VE 5620**	576	603	692	864
	400 x 448	**VE 5621**	580	606	695	868
	500 x 448	**VE 5622**	593	624	713	891
	600 x 448	**VE 5623**	594	625	714	892
	800 x 448	**VE 5624**	596	627	717	893
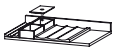						
Módulo adicional						
equipamiento de distribución interior en Arce o Nogal macizo, sin recorte para sifón						
para ancho de mueble 600 mm	600	**UV 9922**	149			
para ancho de mueble 800 mm	800	**UV 9925**	250			

Infobox: Placa de cubierta/encimera no está incluida en el pedido, por favor pedirla por separado / En encimeras entre 3 paredes hay que mantener una distancia lateral de 2 mm hasta la pared. / El equipamiento interior del cajón debe ser indicado en el pedido y no puede ser añadido una vez fabricado el mueble. / Indicaciones necesarias para el pedido:
- equipamiento interior si / no
- Nogal 77 o Arce 78

Encimeras universales

Descripción	An. x Prof. (mm)	Nº de artículo	Euro Precio grupo 1	Euro Precio grupo 2	Euro Precio grupo 3	Euro Precio grupo 4
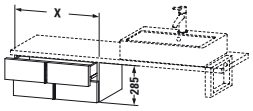						
Vero mueble bajo encimera Compact						
2 cajones						
	300 x 448	**VE 5625**	737	775	886	1.107
	400 x 448	**VE 5626**	746	781	893	1.117
	500 x 448	**VE 5627**	755	792	906	1.134
	600 x 448	**VE 5628**	779	816	934	1.167
	800 x 448	**VE 5629**	826	867	992	1.234
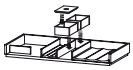						
Módulo adicional						
equipamiento de distribución interior en Arce o Nogal macizo, sin recorte para sifón						
para ancho de mueble 600 mm	600	**UV 9937**	268			
para ancho de mueble 800 mm	800	**UV 9988**	305			

Infobox: Placa de cubierta/encimera no está incluida en el pedido, por favor pedirla por separado / En encimeras entre 3 paredes hay que mantener una distancia lateral de 2 mm hasta la pared. / El equipamiento interior del cajón debe ser indicado en el pedido y no puede ser añadido una vez fabricado el mueble. / Indicaciones necesarias para el pedido:
- equipamiento interior si / no
- Nogal 77 o Arce 78

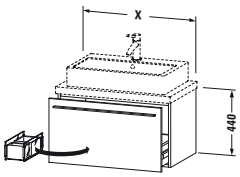						
X-Large mueble para lavabo para encimera Compact						
1 cajón grande, distribución interior; compuesto por un separador de cristal y 2 cajas distrib. (grande/pequeña)						
	600 x 478	**XL 5400**	607	746	840	893
	700 x 478	**XL 5401**	636	781	881	936
	800 x 478	**XL 5402**	665	816	922	979
	900 x 478	**XL 5403**	690	847	956	1.015
	1000 x 478	**XL 5404**	714	876	988	1.050

Infobox: Se recomienda la instalación del sifón ahorrador de espacio # 005076 / Placa de cubierta/encimera no está incluida en el pedido, por favor pedirla por separado / En encimeras entre 3 paredes hay que mantener una distancia lateral de 2 mm hasta la pared. / Indicaciones necesarias para el pedido:
- nº del modelo de cerámica, mire pág. 844

Encimeras universales

Descripción	An. x Prof. (mm)	Nº de artículo	Euro	Euro	Euro	Euro
			Precio grupo 1	Precio grupo 2	Precio grupo 3	Precio grupo 4
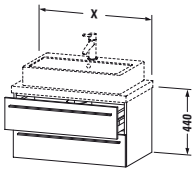						
X-Large mueble para lavabo para encimera Compact						
2 cajones, cajón superior incl. recorte y recubrimiento para sifón						
	600 x 478	**XL 5405**	806	909	1.050	1.152
	700 x 478	**XL 5406**	823	941	1.069	1.175
	800 x 478	**XL 5407**	837	974	1.088	1.196
	900 x 478	**XL 5408**	876	1.006	1.139	1.252
	1000 x 478	**XL 5409**	913	1.038	1.190	1.306

Infobox: Se recomienda la instalación del sifón ahorrador de espacio # 005076 / Placa de cubierta/encimera no está incluida en el pedido, por favor pedirla por separado / En encimeras entre 3 paredes hay que mantener una distancia lateral de 2 mm hasta la pared. / Indicaciones necesarias para el pedido:
- nº del modelo de cerámica, mire pág. 844

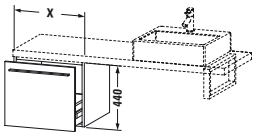

X-Large mueble bajo encimera Compact

1 cajón grande						
	300 x 478	**XL 5420**	434	535	636	725
	400 x 478	**XL 5421**	456	560	669	746
	500 x 478	**XL 5422**	495	613	737	872
	600 x 478	**XL 5423**	545	669	787	962
	800 x 478	**XL 5424**	634	780	886	1.142

Infobox: Placa de cubierta/encimera no está incluida en el pedido, por favor pedirla por separado / En encimeras entre 3 paredes hay que mantener una distancia lateral de 2 mm hasta la pared.

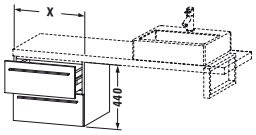

X-Large mueble bajo encimera Compact

2 cajones						
	300 x 478	**XL 5425**	576	677	766	858
	400 x 478	**XL 5426**	590	707	803	881
	500 x 478	**XL 5427**	651	780	884	1.035
	600 x 478	**XL 5428**	679	812	908	1.109
	800 x 478	**XL 5429**	736	878	956	1.255

Infobox: Placa de cubierta/encimera no está incluida en el pedido, por favor pedirla por separado / En encimeras entre 3 paredes hay que mantener una distancia lateral de 2 mm hasta la pared.

Encimeras universales

Descripción	An. x Prof. (mm)	Nº de artículo	Euro	Euro	Euro	Euro
			Precio grupo 1	Precio grupo 2	Precio grupo 3	Precio grupo 4
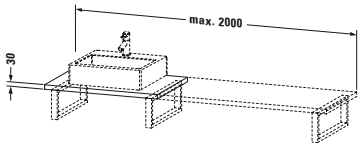						
Encimera para lavabos sobre encimera y empotrados						
1 encimera con un recorte, ancho máx. 2000 mm						
precio base 800 mm, grosor de 30 mm	550	**UV 106C**	316	333	352	439
cada 100 mm adicional, grosor de 30 mm			14	16	29	38
precio base 800 mm, grosor de 45 mm	550	**UV 102C**	322	339	401	484
cada 100 mm adicional, grosor de 45 mm			22	24	29	44

Infobox: Incremento para agujero de grifería 26 €, con indicación exacta de coordenadas / Reducción de profundidad después de comprobación técnica 127 € / Encimera sin recorte disponible / Encimera inferior a 800 mm, solo sobre pedido / Indicaciones necesarias para el pedido de una encimera:
- ancho total,
- medida del eje desde el canto izquierdo,
- nº de art. de cerámica y ancho mínimo mire pág. 851 - 853
- posición exacta de los muebles bajo encimera y de los soportes.
- indicar las medidas exactas según el formulario de pedido en pág. 854

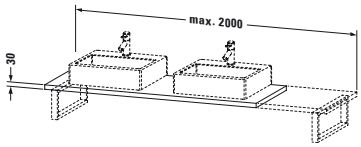						
Encimera para lavabos sobre encimera y empotrados						
1 encimera con dos recortes, ancho máx. 2000 mm						
precio base 800 mm, grosor de 30 mm	550	**UV 107C**	335	351	400	501
cada 100 mm adicional, grosor de 30 mm			14	16	29	38
precio base 800 mm, grosor de 45 mm	550	**UV 103C**	350	368	435	524
cada 100 mm adicional, grosor de 45 mm			22	24	29	44

Infobox: Incremento para agujero de grifería 26 €, con indicación exacta de coordenadas / Reducción de profundidad después de comprobación técnica 127 € / Encimera sin recorte disponible / Encimera inferior a 800 mm, solo sobre pedido / Indicaciones necesarias para el pedido de una encimera:
- ancho total,
- medida del eje desde el canto izquierdo,
- nº de art. de cerámica y ancho mínimo mire pág. 851 - 853
- posición exacta de los muebles bajo encimera y de los soportes.
- indicar las medidas exactas según el formulario de pedido en pág. 854

Encimeras universales

Descripción	An. x Prof. (mm)	Nº de artículo	Euro	Euro	Euro	Euro
			Precio grupo 1	Precio grupo 2	Precio grupo 3	Precio grupo 4
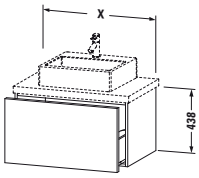						
Delos mueble para lavabo para encimera						
1 cajón grande						
	600 x 548	**DL 5710**	680	737	860	918
	700 x 548	**DL 5711**	714	773	901	965
	800 x 548	**DL 5712**	728	786	922	993
	900 x 548	**DL 5713**	766	826	968	1.040
	1000 x 548	**DL 5714**	810	863	1.013	1.085
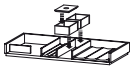						
Módulo adicional						
equipamiento de distribución interior en Arce o Nogal macizo, sin recorte para sifón						
para ancho de mueble 600 mm	600	**UV 9937**	268			
para ancho de mueble 700 mm	700	**UV 9868**	275			
para ancho de mueble 800 mm	800	**UV 9988**	305			
para ancho de mueble 900 mm	900	**UV 9965**	305			
para ancho de mueble 1000 mm	1000	**UV 9869**	323			

Infobox: Se recomienda la instalación del sifón ahorrador de espacio # 005076 / Placa de cubierta/encimera no está incluida en el pedido, por favor pedirla por separado / En encimeras entre 3 paredes hay que mantener una distancia lateral de 2 mm hasta la pared. / El equipamiento interior del cajón debe ser indicado en el pedido y no puede ser añadido una vez fabricado el mueble. / Indicaciones necesarias para el pedido:
- equipamiento interior si / no
- Nogal 77 o Arce 78
- nº del modelo de cerámica, mire pág. 845 - 846

Encimeras universales

Descripción	An. x Prof. (mm)	Nº de artículo	Euro	Euro	Euro	Euro
			Precio grupo 1	Precio grupo 2	Precio grupo 3	Precio grupo 4
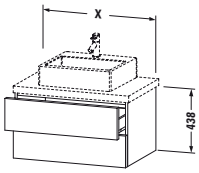						
Delos mueble para lavabo para encimera						
con 2 cajones, cajón superior incl. recorte y recubrimiento para sifón						
	600 x 548	**DL 5715**	893	957	1.093	1.210
	700 x 548	**DL 5716**	930	993	1.141	1.259
	800 x 548	**DL 5717**	969	1.035	1.182	1.290
	900 x 548	**DL 5718**	1.011	1.074	1.230	1.330
	1000 x 548	**DL 5719**	1.060	1.130	1.286	1.381
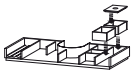						
Módulo adicional						
equipamiento de distribución interior en Arce o Nogal macizo, incl. recorte para sifón						
para ancho de mueble 600 mm	600	**UV 9967**	190			
para ancho de mueble 700 mm	700	**UV 9859**	194			
para ancho de mueble 800 mm	800	**UV 9972**	263			
para ancho de mueble 900 mm	900	**UV 9973**	263			
para ancho de mueble 1000 mm	1000	**UV 9976**	315			

Infobox: Se recomienda la instalación del sifón ahorrador de espacio # 005076 / Placa de cubierta/encimera no está incluida en el pedido, por favor pedirla por separado / En encimeras entre 3 paredes hay que mantener una distancia lateral de 2 mm hasta la pared. / El equipamiento interior del cajón debe ser indicado en el pedido y no puede ser añadido una vez fabricado el mueble. / Indicaciones necesarias para el pedido:
- equipamiento interior si / no
- Nogal 77 o Arce 78
- nº del modelo de cerámica, mire pág. 845 - 846

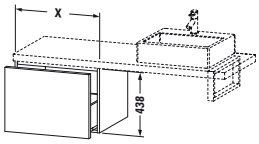						
Delos mueble bajo encimera						
1 cajón grande						
	300 x 548	**DL 5730**	580	628	730	775
	400 x 548	**DL 5731**	586	640	753	802
	500 x 548	**DL 5732**	613	673	787	834
	600 x 548	**DL 5733**	653	710	834	879
	800 x 548	**DL 5734**	704	763	900	929
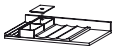						
Módulo adicional						
equipamiento de distribución interior en Arce o Nogal macizo, sin recorte para sifón						
para ancho de mueble 600 mm	600	**UV 9922**	149			
para ancho de mueble 800 mm	800	**UV 9925**	250			

Infobox: Placa de cubierta/encimera no está incluida en el pedido, por favor pedirla por separado / En encimeras entre 3 paredes hay que mantener una distancia lateral de 2 mm hasta la pared. / El equipamiento interior del cajón debe ser indicado en el pedido y no puede ser añadido una vez fabricado el mueble. / Indicaciones necesarias para el pedido:
- equipamiento interior si / no
- Nogal 77 o Arce 78

Encimeras universales

Descripción	An. x Prof. (mm)	Nº de artículo	Euro	Euro	Euro	Euro
			Precio grupo 1	Precio grupo 2	Precio grupo 3	Precio grupo 4
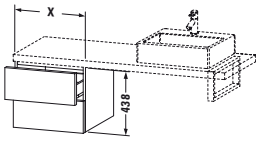						
Delos mueble bajo encimera						
2 cajones						
	300 x 548	**DL 5735**	748	806	926	989
	400 x 548	**DL 5736**	763	823	950	1.005
	500 x 548	**DL 5737**	785	844	979	1.099
	600 x 548	**DL 5738**	850	912	1.051	1.166
	800 x 548	**DL 5739**	912	978	1.128	1.234
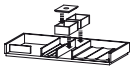						
Módulo adicional						
equipamiento de distribución interior en Arce o Nogal macizo, sin recorte para sifón						
para ancho de mueble 600 mm	600	**UV 9937**	268			
para ancho de mueble 800 mm	800	**UV 9988**	305			

Infobox: Placa de cubierta/encimera no está incluida en el pedido, por favor pedirla por separado / En encimeras entre 3 paredes hay que mantener una distancia lateral de 2 mm hasta la pared. / El equipamiento interior del cajón debe ser indicado en el pedido y no puede ser añadido una vez fabricado el mueble. / Indicaciones necesarias para el pedido:
- equipamiento interior si / no
- Nogal 77 o Arce 78

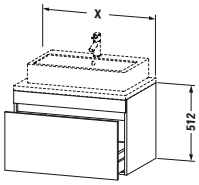						
DuraStyle mueble para lavabo para encimera						
1 cajón grande						
	600 x 548	**DS 5310**	504	593		
	700 x 548	**DS 5311**	531	623		
	800 x 548	**DS 5312**	550	646		
	900 x 548	**DS 5313**	557	658		
	1000 x 548	**DS 5314**	565	670		

Infobox: Se recomienda la instalación del sifón ahorrador de espacio # 005076 / Opción bicolor: el cuerpo solo es posible en acabados 18 Blanco mate o 43 Basalto mate. Frontal bicolor: se puede elegir entre todos los acabados de la serie. / Placa de cubierta/encimera no está incluida en el pedido, por favor pedirla por separado / En encimeras entre 3 paredes hay que mantener una distancia lateral de 2 mm hasta la pared. / Indicaciones necesarias para el pedido:
- acabado del frontal
- acabado del cuerpo
- nº del modelo de cerámica, mire pág. 845 - 846

Encimeras universales

Descripción	An. x Prof. (mm)	Nº de artículo	Euro	Euro	Euro	Euro
			Precio grupo 1	Precio grupo 2	Precio grupo 3	Precio grupo 4
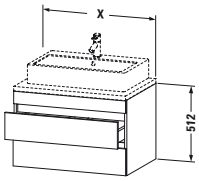						
DuraStyle mueble para lavabo para encimera						
2 cajones, cajón superior incl. recorte y recubrimiento para sifón						
	600 x 548	**DS 5315**	664	761		
	700 x 548	**DS 5316**	707	807		
	800 x 548	**DS 5317**	727	834		
	900 x 548	**DS 5318**	734	847		
	1000 x 548	**DS 5319**	758	862		

Infobox: Se recomienda la instalación del sifón ahorrador de espacio # 005076 / Opción bicolor: el cuerpo solo es posible en acabados 18 Blanco mate o 43 Basalto mate. Frontal bicolor: se puede elegir entre todos los acabados de la serie. / Placa de cubierta/encimera no está incluida en el pedido, por favor pedirla por separado / En encimeras entre 3 paredes hay que mantener una distancia lateral de 2 mm hasta la pared. / Indicaciones necesarias para el pedido:
- acabado del frontal
- acabado del cuerpo
- nº del modelo de cerámica, mire pág. 845 - 846

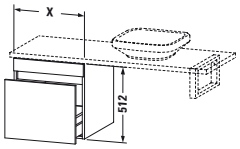

DuraStyle mueble bajo encimera

1 cajón grande						
	300 x 548	**DS 5330**	480	551		
	400 x 548	**DS 5331**	485	562		
	500 x 548	**DS 5332**	490	571		
	600 x 548	**DS 5333**	504	593		
	800 x 548	**DS 5334**	545	640		

Infobox: Opción bicolor: el cuerpo solo es posible en acabados 18 Blanco mate o 43 Basalto mate. Frontal bicolor: se puede elegir entre todos los acabados de la serie. / Placa de cubierta/encimera no está incluida en el pedido, por favor pedirla por separado / En encimeras entre 3 paredes hay que mantener una distancia lateral de 2 mm hasta la pared. / Indicaciones necesarias para el pedido:
- acabado del frontal
- acabado del cuerpo

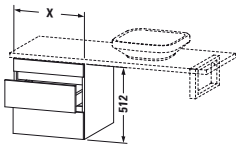

DuraStyle mueble bajo encimera

2 cajones						
	300 x 548	**DS 5335**	576	655		
	400 x 548	**DS 5336**	591	675		
	500 x 548	**DS 5337**	598	687		
	600 x 548	**DS 5338**	617	714		
	800 x 548	**DS 5339**	666	773		

Infobox: Opción bicolor: el cuerpo solo es posible en acabados 18 Blanco mate o 43 Basalto mate. Frontal bicolor: se puede elegir entre todos los acabados de la serie. / Placa de cubierta/encimera no está incluida en el pedido, por favor pedirla por separado / En encimeras entre 3 paredes hay que mantener una distancia lateral de 2 mm hasta la pared. / Indicaciones necesarias para el pedido:
- acabado del frontal
- acabado del cuerpo

Encimeras universales

Descripción	An. x Prof. (mm)	Nº de artículo	Euro	Euro	Euro	Euro
			Precio grupo 1	Precio grupo 2	Precio grupo 3	Precio grupo 4
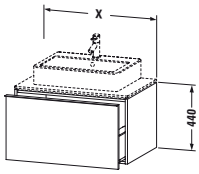						
Happy D.2 mueble para lavabo para encimera						
1 cajón grande						
	600 x 548	**H2 5510**		739	833	
	700 x 548	**H2 5511**		775	873	
	800 x 548	**H2 5512**		788	888	
	900 x 548	**H2 5513**		826	929	
	1000 x 548	**H2 5514**		843	947	
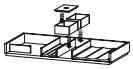						
Módulo adicional						
equipamiento de distribución interior en Arce o Nogal macizo, sin recorte para sifón						
para ancho de mueble 600 mm	600	**UV 9937**	268			
para ancho de mueble 700 mm	700	**UV 9868**	275			
para ancho de mueble 800 mm	800	**UV 9988**	305			
para ancho de mueble 900 mm	900	**UV 9965**	305			
para ancho de mueble 1000 mm	1000	**UV 9869**	323			

Infobox: Se recomienda la instalación del sifón ahorrador de espacio # 005076 / Placa de cubierta/encimera no está incluida en el pedido, por favor pedirla por separado / En encimeras entre 3 paredes hay que mantener una distancia lateral de 2 mm hasta la pared. / El equipamiento interior del cajón debe ser indicado en el pedido y no puede ser añadido una vez fabricado el mueble. / Indicaciones necesarias para el pedido:
- equipamiento interior si / no
- Nogal 77 o Arce 78
- nº del modelo de cerámica, mire pág. 845 - 846

Encimeras universales

Descripción	An. x Prof. (mm)	Nº de artículo	Euro	Euro	Euro	Euro
			Precio grupo 1	Precio grupo 2	Precio grupo 3	Precio grupo 4
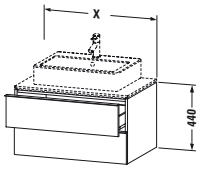						
Happy D.2 mueble para lavabo para encimera						
2 cajones, cajón superior incl. recorte y recubrimiento para sifón						
	600 x 548	**H2 5515**		1.002	1.162	
	700 x 548	**H2 5516**		1.036	1.181	
	800 x 548	**H2 5517**		1.070	1.199	
	900 x 548	**H2 5518**		1.110	1.246	
	1000 x 548	**H2 5519**		1.147	1.291	
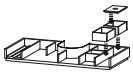						
Módulo adicional						
equipamiento de distribución interior en Arce o Nogal macizo, incl. recorte para sifón						
para ancho de mueble 600 mm	600	**UV 9967**	190			
para ancho de mueble 700 mm	700	**UV 9859**	194			
para ancho de mueble 800 mm	800	**UV 9972**	263			
para ancho de mueble 900 mm	900	**UV 9973**	263			
para ancho de mueble 1000 mm	1000	**UV 9976**	315			

Infobox: Se recomienda la instalación del sifón ahorrador de espacio # 005076 / Placa de cubierta/encimera no está incluida en el pedido, por favor pedirla por separado / En encimeras entre 3 paredes hay que mantener una distancia lateral de 2 mm hasta la pared. / El equipamiento interior del cajón debe ser indicado en el pedido y no puede ser añadido una vez fabricado el mueble. / Indicaciones necesarias para el pedido:
- equipamiento interior si / no
- Nogal 77 o Arce 78
- nº del modelo de cerámica, mire pág. 845 - 846

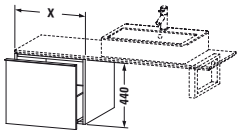						
Happy D.2 mueble bajo encimera						
1 cajón grande						
	300 x 548	**H2 5530**		649	728	
	400 x 548	**H2 5531**		664	745	
	500 x 548	**H2 5532**		683	769	
	600 x 548	**H2 5533**		701	792	
	800 x 548	**H2 5534**		764	864	
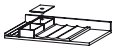						
Módulo adicional						
equipamiento de distribución interior en Arce o Nogal macizo, sin recorte para sifón						
para ancho de mueble 600 mm	600	**UV 9922**	149			
para ancho de mueble 800 mm	800	**UV 9925**	250			

Infobox: Placa de cubierta/encimera no está incluida en el pedido, por favor pedirla por separado / En encimeras entre 3 paredes hay que mantener una distancia lateral de 2 mm hasta la pared. / El equipamiento interior del cajón debe ser indicado en el pedido y no puede ser añadido una vez fabricado el mueble. / Indicaciones necesarias para el pedido:
- equipamiento interior si / no
- Nogal 77 o Arce 78

Encimeras universales

Descripción	An. x Prof. (mm)	Nº de artículo	Euro	Euro	Euro	Euro
			Precio grupo 1	Precio grupo 2	Precio grupo 3	Precio grupo 4
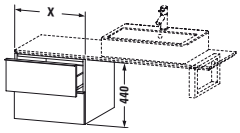						
Happy D.2 mueble bajo encimera						
2 cajones						
	300 x 548	**H2 5535**		788	876	
	400 x 548	**H2 5536**		828	930	
	500 x 548	**H2 5537**		865	999	
	600 x 548	**H2 5538**		913	1.074	
	800 x 548	**H2 5539**		1.009	1.223	
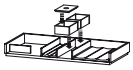						
Módulo adicional						
equipamiento de distribución interior en Arce o Nogal macizo, sin recorte para sifón						
para ancho de mueble 600 mm	600	**UV 9937**	268			
para ancho de mueble 800 mm	800	**UV 9988**	305			

Infobox: Placa de cubierta/encimera no está incluida en el pedido, por favor pedirla por separado / En encimeras entre 3 paredes hay que mantener una distancia lateral de 2 mm hasta la pared. / El equipamiento interior del cajón debe ser indicado en el pedido y no puede ser añadido una vez fabricado el mueble. / Indicaciones necesarias para el pedido:
- equipamiento interior si / no
- Nogal 77 o Arce 78

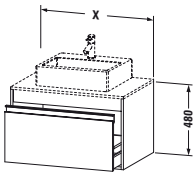						
Ketho mueble para lavabo para encimera						
1 cajón grande						
	600 x 550	**KT 5210**	510	597		
	700 x 550	**KT 5211**	535	627		
	800 x 550	**KT 5212**	553	651		
	900 x 550	**KT 5213**	561	662		
	1000 x 550	**KT 5214**	566	678		

Infobox: Se recomienda la instalación del sifón ahorrador de espacio # 005076 / Placa de cubierta/encimera no está incluida en el pedido, por favor pedirla por separado / En encimeras entre 3 paredes hay que mantener una distancia lateral de 2 mm hasta la pared. / Indicaciones necesarias para el pedido:
- nº del modelo de cerámica, mire pág. 845 - 846

Encimeras universales

Descripción	An. x Prof. (mm)	Nº de artículo	Euro	Euro	Euro	Euro
			Precio grupo 1	Precio grupo 2	Precio grupo 3	Precio grupo 4
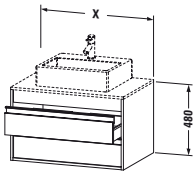						
Ketho mueble para lavabo para encimera						
2 cajones, cajón superior incl. recorte y recubrimiento para sifón						
	600 x 550	**KT 5215**	671	780		
	700 x 550	**KT 5216**	710	820		
	800 x 550	**KT 5217**	731	856		
	900 x 550	**KT 5218**	740	873		
	1000 x 550	**KT 5219**	760	892		

Infobox: Se recomienda la instalación del sifón ahorrador de espacio # 005076 / Placa de cubierta/encimera no está incluida en el pedido, por favor pedirla por separado / En encimeras entre 3 paredes hay que mantener una distancia lateral de 2 mm hasta la pared. / Indicaciones necesarias para el pedido:
- nº del modelo de cerámica, mire pág. 845 - 846

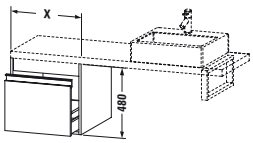						
Ketho mueble bajo encimera						
1 cajón grande						
	300 x 550	**KT 5230**	480	555		
	400 x 550	**KT 5231**	489	566		
	500 x 550	**KT 5232**	499	580		
	600 x 550	**KT 5233**	509	598		
	800 x 550	**KT 5234**	548	643		

Infobox: Placa de cubierta/encimera no está incluida en el pedido, por favor pedirla por separado / En encimeras entre 3 paredes hay que mantener una distancia lateral de 2 mm hasta la pared.

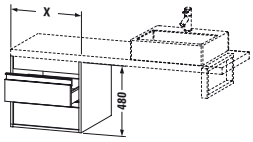						
Ketho mueble bajo encimera						
2 cajones						
	300 x 550	**KT 5235**	603	694		
	400 x 550	**KT 5236**	616	710		
	500 x 550	**KT 5237**	634	738		
	600 x 550	**KT 5238**	644	748		
	800 x 550	**KT 5239**	681	809		

Infobox: Placa de cubierta/encimera no está incluida en el pedido, por favor pedirla por separado / En encimeras entre 3 paredes hay que mantener una distancia lateral de 2 mm hasta la pared.

Encimeras universales

Descripción	An. x Prof. (mm)	Nº de artículo	Euro Precio grupo 1	Euro Precio grupo 2	Euro Precio grupo 3	Euro Precio grupo 4
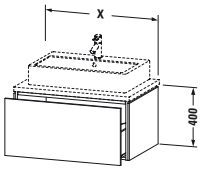						
L-Cube mueble para lavabo para encimera						
1 cajón grande						
	620 x 547	**LC 5810**	655	713	800	1.026
	720 x 547	**LC 5811**	664	726	816	1.065
	820 x 547	**LC 5812**	672	738	832	1.103
	920 x 547	**LC 5813**	681	749	849	1.142
	1020 x 547	**LC 5814**	687	759	863	1.180
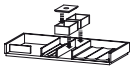						
Módulo adicional						
equipamiento de distribución interior en Arce o Nogal macizo, sin recorte para sifón						
para ancho de mueble 620 mm	620	**UV 9831**	268			
para ancho de mueble 720 mm	720	**UV 9865**	275			
para ancho de mueble 820 mm	820	**UV 9832**	305			
para ancho de mueble 920 mm	920	**UV 9866**	312			
para ancho de mueble 1020 mm	1020	**UV 9833**	378			

Infobox: Se recomienda la instalación del sifón ahorrador de espacio # 005076 / Placa de cubierta/encimera no está incluida en el pedido, por favor pedirla por separado / El equipamiento interior del cajón debe ser indicado en el pedido y no puede ser añadido una vez fabricado el mueble. / En encimeras entre 3 paredes hay que mantener una distancia lateral de 2 mm hasta la pared. / Indicaciones necesarias para el pedido:
- equipamiento interior si / no
- Nogal 77 o Arce 78
- nº del modelo de cerámica, mire pág. 845 - 846

Encimeras universales

Descripción	An. x Prof. (mm)	Nº de artículo	Euro	Euro	Euro	Euro
			Precio grupo 1	Precio grupo 2	Precio grupo 3	Precio grupo 4
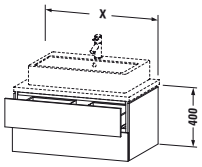						
L-Cube mueble para lavabo para encimera						
con 2 cajones, cajón superior incl. recorte y recubrimiento para sifón						
	620 x 547	**LC 5815**	858	912	994	1.236
	720 x 547	**LC 5816**	867	926	1.012	1.274
	820 x 547	**LC 5817**	878	939	1.030	1.311
	920 x 547	**LC 5818**	887	952	1.046	1.358
	1020 x 547	**LC 5819**	898	965	1.064	1.406
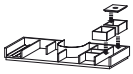						
Módulo adicional						
equipamiento de distribución interior en Arce o Nogal macizo, incl. recorte para sifón						
para ancho de mueble 620 mm	620	**UV 9820**	190			
para ancho de mueble 720 mm	720	**UV 9867**	194			
para ancho de mueble 820 mm	820	**UV 9821**	263			
para ancho de mueble 920 mm	920	**UV 9900**	268			
para ancho de mueble 1020 mm	1020	**UV 9822**	315			

Infobox: Se recomienda la instalación del sifón ahorrador de espacio # 005076 / Placa de cubierta/encimera no está incluida en el pedido, por favor pedirla por separado / El equipamiento interior del cajón debe ser indicado en el pedido y no puede ser añadido una vez fabricado el mueble. / En encimeras entre 3 paredes hay que mantener una distancia lateral de 2 mm hasta la pared. / Indicaciones necesarias para el pedido:
- equipamiento interior si / no
- Nogal 77 o Arce 78
- nº del modelo de cerámica, mire pág. 845 - 846

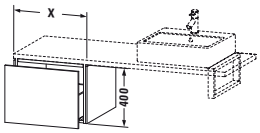						
L-Cube mueble bajo encimera						
1 cajón grande						
	320 x 547	**LC 5830**	580	616	686	815
	420 x 547	**LC 5831**	594	636	716	877
	520 x 547	**LC 5832**	609	660	746	942
	620 x 547	**LC 5833**	624	684	777	1.015
	820 x 547	**LC 5834**	643	710	810	1.094
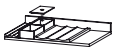						
Módulo adicional						
equipamiento de distribución interior en Arce o Nogal macizo, sin recorte para sifón						
para ancho de mueble 620 mm	620	**UV 9828**	149			
para ancho de mueble 820 mm	820	**UV 9829**	250			

Infobox: Placa de cubierta/encimera no está incluida en el pedido, por favor pedirla por separado / El equipamiento interior del cajón debe ser indicado en el pedido y no puede ser añadido una vez fabricado el mueble. / En encimeras entre 3 paredes hay que mantener una distancia lateral de 2 mm hasta la pared. / Indicaciones necesarias para el pedido:
- equipamiento interior si / no
- Nogal 77 o Arce 78

Encimeras universales

Descripción	An. x Prof. (mm)	Nº de artículo	Euro Precio grupo 1	Euro Precio grupo 2	Euro Precio grupo 3	Euro Precio grupo 4
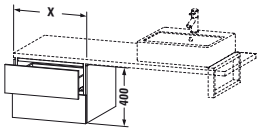						
L-Cube mueble bajo encimera						
con 2 cajones						
	320 x 547	**LC 5835**	726	768	867	936
	420 x 547	**LC 5836**	746	791	895	1.007
	520 x 547	**LC 5837**	763	816	921	1.082
	620 x 547	**LC 5838**	782	844	951	1.164
	820 x 547	**LC 5839**	805	870	974	1.255
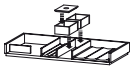						
Módulo adicional						
equipamiento de distribución interior en Arce o Nogal macizo, sin recorte para sifón						
para ancho de mueble 620 mm	620	**UV 9831**	268			
para ancho de mueble 820 mm	820	**UV 9832**	305			

Infobox: Placa de cubierta/encimera no está incluida en el pedido, por favor pedirla por separado / El equipamiento interior del cajón debe ser indicado en el pedido y no puede ser añadido una vez fabricado el mueble. / En encimeras entre 3 paredes hay que mantener una distancia lateral de 2 mm hasta la pared. / Indicaciones necesarias para el pedido:
- equipamiento interior si / no
- Nogal 77 o Arce 78

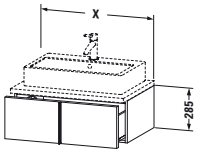						
Vero mueble para lavabo para encimera						
1 cajón grande, cajón grande incl. recorte y recubrimiento para sifón						
	600 x 518	**VE 5610**	640	669	768	958
	700 x 518	**VE 5611**	658	691	789	987
	800 x 518	**VE 5612**	678	710	811	1.016
	900 x 518	**VE 5613**	699	732	836	1.046
	1000 x 518	**VE 5614**	719	753	861	1.076
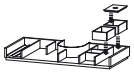						
Módulo adicional						
equipamiento de distribución interior en Arce o Nogal macizo, incl. recorte para sifón						
para ancho de mueble 600 mm	600	**UV 9967**	190			
para ancho de mueble 700 mm	700	**UV 9859**	194			
para ancho de mueble 800 mm	800	**UV 9972**	263			
para ancho de mueble 900 mm	900	**UV 9973**	263			
para ancho de mueble 1000 mm	1000	**UV 9976**	315			

Infobox: Se recomienda la instalación del sifón ahorrador de espacio # 005076 / Placa de cubierta/encimera no está incluida en el pedido, por favor pedirla por separado / En encimeras entre 3 paredes hay que mantener una distancia lateral de 2 mm hasta la pared. / El equipamiento interior del cajón debe ser indicado en el pedido y no puede ser añadido una vez fabricado el mueble. / Indicaciones necesarias para el pedido:
- equipamiento interior si / no
- Nogal 77 o Arce 78
- nº del modelo de cerámica, mire pág. 845 - 846

Encimeras universales

Descripción	An. x Prof. (mm)	Nº de artículo	Euro Precio grupo 1	Euro Precio grupo 2	Euro Precio grupo 3	Euro Precio grupo 4
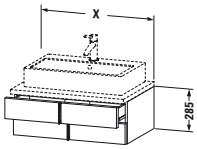						
Vero mueble para lavabo para encimera						
2 cajones, cajón superior incl. recorte y recubrimiento para sifón						
	600 x 518	**VE 5615**	818	860	982	1.228
	700 x 518	**VE 5616**	843	886	1.012	1.265
	800 x 518	**VE 5617**	867	911	1.042	1.301
	900 x 518	**VE 5618**	893	939	1.073	1.341
	1000 x 518	**VE 5619**	920	966	1.103	1.380
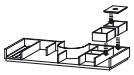						
Módulo adicional						
equipamiento de distribución interior en Arce o Nogal macizo, incl. recorte para sifón						
para ancho de mueble 600 mm	600	**UV 9967**	190			
para ancho de mueble 700 mm	700	**UV 9859**	194			
para ancho de mueble 800 mm	800	**UV 9972**	263			
para ancho de mueble 900 mm	900	**UV 9973**	263			
para ancho de mueble 1000 mm	1000	**UV 9976**	315			

Infobox: Se recomienda la instalación del sifón ahorrador de espacio # 005076 / Placa de cubierta/encimera no está incluida en el pedido, por favor pedirla por separado / En encimeras entre 3 paredes hay que mantener una distancia lateral de 2 mm hasta la pared. / El equipamiento interior del cajón debe ser indicado en el pedido y no puede ser añadido una vez fabricado el mueble. / Indicaciones necesarias para el pedido:
- equipamiento interior si / no
- Nogal 77 o Arce 78
- nº del modelo de cerámica, mire pág. 845 - 846

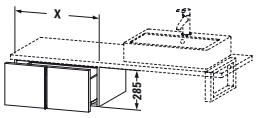						
Vero mueble bajo encimera						
1 cajón grande						
	300 x 518	**VE 5630**	606	639	728	910
	400 x 518	**VE 5631**	610	642	731	914
	500 x 518	**VE 5632**	625	657	751	938
	600 x 518	**VE 5633**	626	657	752	939
	800 x 518	**VE 5634**	627	659	754	940
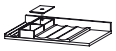						
Módulo adicional						
equipamiento de distribución interior en Arce o Nogal macizo, sin recorte para sifón						
para ancho de mueble 600 mm	600	**UV 9922**	149			
para ancho de mueble 800 mm	800	**UV 9925**	250			

Infobox: Placa de cubierta/encimera no está incluida en el pedido, por favor pedirla por separado / En encimeras entre 3 paredes hay que mantener una distancia lateral de 2 mm hasta la pared. / El equipamiento interior del cajón debe ser indicado en el pedido y no puede ser añadido una vez fabricado el mueble. / Indicaciones necesarias para el pedido:
- equipamiento interior si / no
- Nogal 77 o Arce 78

Encimeras universales

Descripción	An. x Prof. (mm)	Nº de artículo	Euro	Euro	Euro	Euro
			Precio grupo 1	Precio grupo 2	Precio grupo 3	Precio grupo 4
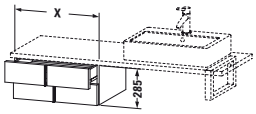						
Vero mueble bajo encimera						
2 cajones						
	300 x 518	**VE 5635**	776	816	933	1.165
	400 x 518	**VE 5636**	784	823	940	1.176
	500 x 518	**VE 5637**	795	834	954	1.193
	600 x 518	**VE 5638**	820	860	984	1.228
	800 x 518	**VE 5639**	869	913	1.044	1.299
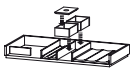						
Módulo adicional						
equipamiento de distribución interior en Arce o Nogal macizo, sin recorte para sifón						
para ancho de mueble 600 mm	600	**UV 9937**	268			
para ancho de mueble 800 mm	800	**UV 9988**	305			

Infobox: Placa de cubierta/encimera no está incluida en el pedido, por favor pedirla por separado / En encimeras entre 3 paredes hay que mantener una distancia lateral de 2 mm hasta la pared. / El equipamiento interior del cajón debe ser indicado en el pedido y no puede ser añadido una vez fabricado el mueble. / Indicaciones necesarias para el pedido:
- equipamiento interior si / no
- Nogal 77 o Arce 78

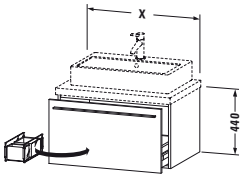						
X-Large mueble para lavabo para encimera						
1 cajón grande, distribución interior; compuesto por un separador de cristal y 2 cajas distrib. (grande/pequeña)						
	600 x 548	**XL 5410**	639	784	885	942
	700 x 548	**XL 5411**	669	823	929	987
	800 x 548	**XL 5412**	699	860	970	1.031
	900 x 548	**XL 5413**	725	891	1.006	1.068
	1000 x 548	**XL 5414**	752	922	1.040	1.104

Infobox: Se recomienda la instalación del sifón ahorrador de espacio # 005076 / Placa de cubierta/encimera no está incluida en el pedido, por favor pedirla por separado / En encimeras entre 3 paredes hay que mantener una distancia lateral de 2 mm hasta la pared. / Indicaciones necesarias para el pedido:
- nº del modelo de cerámica, mire pág. 845 - 846

Encimeras universales

Descripción	An. x Prof. (mm)	Nº de artículo	Euro	Euro	Euro	Euro
			Precio grupo 1	Precio grupo 2	Precio grupo 3	Precio grupo 4
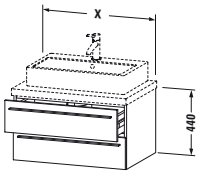						
X-Large mueble para lavabo para encimera						
2 cajones, cajón superior incl. recorte y recubrimiento para sifón						
	600 x 548	**XL 5415**	849	953	1.108	1.213
	700 x 548	**XL 5416**	864	987	1.127	1.236
	800 x 548	**XL 5417**	881	1.022	1.146	1.258
	900 x 548	**XL 5418**	922	1.068	1.199	1.318
	1000 x 548	**XL 5419**	963	1.113	1.253	1.376

Infobox: Se recomienda la instalación del sifón ahorrador de espacio # 005076 / Placa de cubierta/encimera no está incluida en el pedido, por favor pedirla por separado / En encimeras entre 3 paredes hay que mantener una distancia lateral de 2 mm hasta la pared. / Indicaciones necesarias para el pedido:
- nº del modelo de cerámica, mire pág. 845 - 846

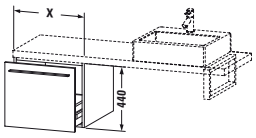

X-Large mueble bajo encimera

1 cajón grande						
	300 x 548	**XL 5430**	457	564	669	763
	400 x 548	**XL 5431**	479	590	707	787
	500 x 548	**XL 5432**	520	646	776	916
	600 x 548	**XL 5433**	574	705	828	1.011
	800 x 548	**XL 5434**	655	826	933	1.200

Infobox: Placa de cubierta/encimera no está incluida en el pedido, por favor pedirla por separado / En encimeras entre 3 paredes hay que mantener una distancia lateral de 2 mm hasta la pared.

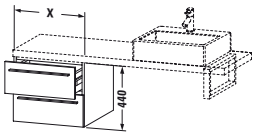

X-Large mueble bajo encimera

2 cajones						
	300 x 548	**XL 5435**	593	711	808	904
	400 x 548	**XL 5436**	622	745	846	930
	500 x 548	**XL 5437**	685	822	931	1.091
	600 x 548	**XL 5438**	714	857	957	1.168
	800 x 548	**XL 5439**	773	928	1.008	1.322

Infobox: Placa de cubierta/encimera no está incluida en el pedido, por favor pedirla por separado / En encimeras entre 3 paredes hay que mantener una distancia lateral de 2 mm hasta la pared.

Encimeras universales

Descripción	An. x Prof. (mm)	Nº de artículo	Euro	Euro	Euro	Euro
			Precio grupo 1	Precio grupo 2	Precio grupo 3	Precio grupo 4
Delos panel de cuerpo, individual						
puede montarse en cuerpo con prof. 478 mm / 548 mm						
ancho mín. 20 mm - máx. 100 mm	16	**DL 5799**	156	163	170	229

Infobox: Indicaciones necesarias para el pedido:
- medida de ancho
- acabado cuerpo

DuraStyle panel de cuerpo individual						
puede montarse en cuerpo con prof. 478 mm / 548 mm						
ancho mín. 20 mm - máx. 100 mm	16	**DS 5399**	156	163		

Infobox: Indicaciones necesarias para el pedido:
- medida de ancho
- acabado cuerpo

Happy D. panel de cuerpo, individual						
puede montarse en cuerpo con prof. 478 mm / 548 mm						
ancho mín. 20 mm - máx. 100 mm	16	**H2 5599**		163	170	

Infobox: Indicaciones necesarias para el pedido:
- medida de ancho
- acabado cuerpo

Ketho panel de cuerpo individual						
puede montarse en cuerpo con prof. 480 mm / 550 mm						
ancho mín. 20 mm - máx. 100 mm	16	**KT 5299**	156	163		

Infobox: Indicaciones necesarias para el pedido:
- medida de ancho
- acabado cuerpo

Encimeras universales

Descripción	An. x Prof. (mm)	Nº de artículo	Euro Precio grupo 1	Euro Precio grupo 2	Euro Precio grupo 3	Euro Precio grupo 4
L-Cube panel de cuerpo individual						
puede montarse en cuerpo con prof. 477 mm / 547 mm						
ancho mín. 20 mm - máx. 100 mm	16	**LC 5899**	156	163	170	229
Infobox: Indicaciones necesarias para el pedido: - medida de ancho - acabado cuerpo						
Vero panel de cuerpo individual						
puede montarse en cuerpo con prof. 448 mm / 518 mm						
ancho mín. 20 mm - máx. 100 mm	16	**VE 5699**	156	163	170	229
Infobox: Indicaciones necesarias para el pedido: - medida de ancho - acabado cuerpo						
X-Large panel de cuerpo individual						
puede montarse en cuerpo con prof. 478 mm / 548 mm						
ancho mín. 20 mm - máx. 100 mm	16	**XL 5499**	156	163	170	229
Infobox: Indicaciones necesarias para el pedido: - medida de ancho - acabado cuerpo						
Soporte encimera						
soporte - ángulo, puede montarse bajo encimera de prof. 480 mm / 550 mm						
gris, pintado	40 x 425	**UV 9902**	76			
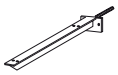						
Soporte encimera oculto en forma de T (entrada en pared 100 mm)						
1 soporte - encimera (medida de profundidad sin perno), puede montarse bajo encimera de prof. 480 mm / 550 mm						
gris, pintado	90 x 420	**UV 9926**	90			
Infobox: Si se utiliza unos soportes de encimera en paredes ligeras es necesario instalar un correspondiente soporte/bastidor de refuerzo.						

Encimeras universales

Descripción	An. x Prof. (mm)	Nº de artículo	Euro	Euro	Euro	Euro
			Precio grupo 1	Precio grupo 2	Precio grupo 3	Precio grupo 4
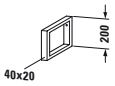						
Soporte encimera Compact						
1 soporte - toallero, para colocar debajo de encimeras de profundidad 480 mm						
cromado	40 x 455	**UV 9917**	126			
Soporte encimera						
1 soporte - toallero, para montaje bajo encimera de 550 mm de profundidad						
cromado	40 x 480	**UV 9903**	129			
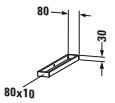						
Toallero Compact						
para montaje lateralmente en encimera de 480 mm de profundidad, cromado						
	80 x 478	**UV 9959**	147			
Infobox: El toallero no puede ser añadido una vez producida la encimera						
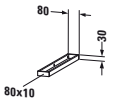						
Toallero						
para montaje lateralmente en encimera de 550 mm de profundidad, cromado						
	80 x 548	**UV 9960**	158			
Infobox: El toallero no puede ser añadido una vez producida la encimera						
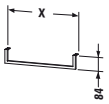						
Toallero						
debajo de encimeras, debajo de paneles, perfil cuadrado, cromado, 14 mm						
	500	**UV 9985**	147			
	1000	**UV 9986**	194			

Espejo y luz

Información de producto

Cuerpo (todas las series)	**Decorado** Precio grupo 1	Neutro	**Material base:** aglomerado de tres capas altamente compactado. Recubierto por ambos lados directamente con resina de melamina. **Material cantos:** cantos ABS.
Placa en techo (para espejo giratorio con iluminación)	**Lacado** Precio grupo 4	**85** Blanco brillante	**Material base:** madera MDF compactada con imprimación termoconformada. Marco base de aglomerado de varias capas encoladas. **Material cantos:** cantos ABS.
Cantos (recubrimiento LED para espejos con luz indirecta en 4 lados)	**Decorado** Precio grupo 1	Blanco mate (trasluciente)	Plástico
Cantos (perfil de cantos para espejo con franja de luz LED superior)	**Decorado** Precio grupo 1	Blanco mate	Plástico
Cantos (perfil de cantos LED para espejo con franjas de luz)	**Decorado** Precio grupo 1	Blanco mate texturado	Aluminio
Exterior del cuerpo	**Decorado** Precio grupo 1	Blanco mate	Cristal
Calefacción de espejo (antivaho)			La calefacción de espejo (antivaho) impide la formación de condensación en una superficie parcial definida del espejo. La calefacción se enciende y se apaga junto con la iluminación de espejo. Si el espejo ya está empañado antes del encendido, el tiempo de secado es de unos 5 minutos. 1 calefacción de espejo (antivaho) 200 x 400 mm para ancho de espejo de 600 mm en el centro 1 calefacción de espejo (antivaho) 400 x 400 mm para ancho de espejo de 800 mm, 1000 mm, 1200 mm

Todos los acabados Duravit son resistentes a la humedad / Para los acabados, mire por favor al final de la lista de precios

Espejos y luz

Resumen de espejos/muebles espejo con iluminación en versión "Good", "Better" y "Best»

	Espejos					
	400 mm	600 mm	800 mm	1000 mm	1200 mm	
Franja de luz LED superior						
Versión "Good"	# LM 7834	# LM 7835	# LM 7836	# LM 7837	# LM 7838	
Versión "Better"		# LM 7845	# LM 7846	# LM 7847	# LM 7848	
Versión "Best"		# LM 7855	# LM 7856	# LM 7857	# LM 7858	
Franjas de luz LED laterales						
Versión "Good"		# LM 7865	# LM 7866	# LM 7867	# LM 7868	
Versión "Better"		# LM 7875	# LM 7876	# LM 7877	# LM 7878	
Versión "Best"		# LM 7885	# LM 7886	# LM 7887	# LM 7888	
Luz indirecta LED (4 lados)						
Versión "Good"		# LM7805	# LM7806	# LM7807	# LM7808	
Versión "Better"		# LM7815	# LM7816	# LM7817	# LM7818	
Versión "Best"		# LM7825	# LM7826	# LM7827	# LM7828	
	Muebles espejo					
		610 mm	810 mm	1010 mm	1210 mm	
Franja de luz LED superior						
Versión "Good"		# LM 7820 L/R	# LM 7821	# LM 7822	# LM 7823	
Versión "Better"		# LM 7830 L/R	# LM 7831	# LM 7832	# LM 7833	
Versión "Best"		# LM 7840 L/R	# LM 7841	# LM 7842	# LM 7843	
Set de instalación		# LM 9875	# LM 9876	# LM 9877	# LM 9878	

Versión para espejos "Good", "Better" "Best»
Los espejos con franja de luz superior, franjas de luz laterales y luz indirecta en 4 lados se ofrecen en tres versiones:

Good
La función ON/OFF de la versión "Good" solo se puede realizar con interruptores de luz de pared.

Better
La versión "Better" está equipada con un interruptor de sensor abajo a la derecha para encender y apagar (ON/OFF).

Best
La versión "Best" reúne las siguientes características de equipamiento: interruptor de sensor para encender y apagar (ON/OFF), calefacción de espejo e iluminación del puesto de aseo (siempre viene integrado en la versión con luz indirecta).

Versión para muebles espejo "Good", "Better", "Best"
Se ofrecen tres versiones de muebles espejo:

Good
La función ON/OFF de la versión "Good" solo se puede realizar con interruptores de luz de pared.
La versión "Good" se puede montar junto con el set para empotrar.

Better
La versión "Better" está equipada con una unidad de interruptor/enchufe en el interior.
La versión "Better" se puede montar junto con el set para empotrar.

Best
La versión "Best" incluye una unidad de interruptor/enchufe, una pared posterior con espejo y una iluminación LED del puesto de aseo.

Espejos y luz

Descripción	An. x Prof. (mm)	Nº de artículo	Euro	Euro	Euro	Euro
			Precio grupo 1	Precio grupo 2	Precio grupo 3	Precio grupo 4
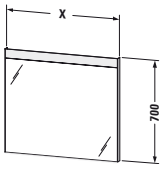						
Espejo con luz						
versión „Good“, IP 44, con iluminación franja superior, interruptor de pared, LED (durabilidad > 30.000 horas), LED no se pueden cambiar, clase de eficiencia: A++						
LED, tono de luz 4000 Kelvin, 6 W	400 x 35	**LM 7834**	331			
LED, tono de luz 4000 Kelvin, 8 W	600 x 35	**LM 7835**	349			
LED, tono de luz 4000 Kelvin, 11 W	800 x 35	**LM 7836**	392			
LED, tono de luz 4000 Kelvin, 14 W	1000 x 35	**LM 7837**	449			
LED, tono de luz 4000 Kelvin, 17 W	1200 x 35	**LM 7838**	494			

Infobox: Artículo en stock / Encender y apagar solo se puede realizar con un pulsador externo en pared.

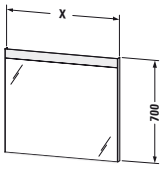						
Espejo con luz						
versión „Better“, IP 44, con iluminación franja superior, interruptor-sensor abajo dcha., LED (durabilidad > 30.000 horas), LED no se pueden cambiar, clase de eficiencia: A++						
LED, tono de luz 4000 Kelvin, 8 W	600 x 35	**LM 7845**	452			
LED, tono de luz 4000 Kelvin, 11 W	800 x 35	**LM 7846**	495			
LED, tono de luz 4000 Kelvin, 14 W	1000 x 35	**LM 7847**	551			
LED, tono de luz 4000 Kelvin, 17 W	1200 x 35	**LM 7848**	598			

Infobox: Artículo en stock / Distancia entre el sensor y superficie reflectante = min. 75 mm

Espejos y luz

Descripción	An. x Prof. (mm)	Nº de artículo	Euro	Euro	Euro	Euro
			Precio grupo 1	Precio grupo 2	Precio grupo 3	Precio grupo 4
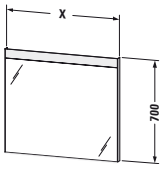						
Espejo con luz						
versión „Best“, IP 44, con iluminación franja superior, regulación de intensidad del LED, interruptor-sensor abajo dcha., calefacción de espejo (antivaho), iluminación LED para puesto de aseo, LED (durabilidad > 30.000 horas), LED no se pueden cambiar, clase de eficiencia: A++						
LED, tono de luz 4000 Kelvin, 17 W	600 x 35	**LM 7855**	610			
LED, tono de luz 4000 Kelvin, 23 W	800 x 35	**LM 7856**	709			
LED, tono de luz 4000 Kelvin, 29 W	1000 x 35	**LM 7857**	815			
LED, tono de luz 4000 Kelvin, 35 W	1200 x 35	**LM 7858**	898			

Infobox: Artículo en stock / Distancia entre el sensor y superficie reflectante = min. 75 mm / Con el sensor se activa al mismo tiempo la luz y la calefacción

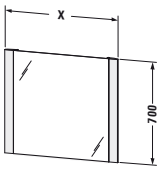						
Espejo con luz						
versión „Good“, IP 44, iluminación LED franjas laterales, interruptor de pared, LED (durabilidad > 30.000 horas), LED no se pueden cambiar, clase de eficiencia: A++						
LED, tono de luz 4000 Kelvin, 20 W	600 x 34	**LM 7865**	469			
LED, tono de luz 4000 Kelvin, 20 W	800 x 34	**LM 7866**	479			
LED, tono de luz 4000 Kelvin, 20 W	1000 x 34	**LM 7867**	513			
LED, tono de luz 4000 Kelvin, 20 W	1200 x 34	**LM 7868**	527			

Infobox: Artículo en stock / Encender y apagar solo se puede realizar con un pulsador externo en pared.

Espejos y luz

Descripción	An. x Prof. (mm)	Nº de artículo	Euro	Euro	Euro	Euro
			Precio grupo 1	Precio grupo 2	Precio grupo 3	Precio grupo 4
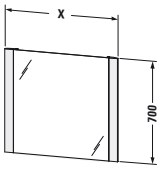						
Espejo con luz						
versión „Better“, IP 44, iluminación LED franjas laterales, interruptor-sensor abajo dcha., LED (durabilidad > 30.000 horas), LED no se pueden cambiar, clase de eficiencia: A++						
LED, tono de luz 4000 Kelvin, 20 W	600 x 34	**LM 7875**	571			
LED, tono de luz 4000 Kelvin, 20 W	800 x 34	**LM 7876**	581			
LED, tono de luz 4000 Kelvin, 20 W	1000 x 34	**LM 7877**	610			
LED, tono de luz 4000 Kelvin, 20 W	1200 x 34	**LM 7878**	624			

Infobox: Artículo en stock / Distancia entre el sensor y superficie reflectante = min. 75 mm

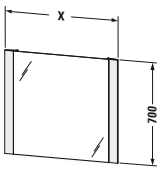						
Espejo con luz						
versión „Best“, IP 44, iluminación LED franjas laterales, regulación de intensidad del LED, interruptor-sensor abajo dcha., calefacción de espejo (antivaho), iluminación LED para puesto de aseo, LED (durabilidad > 30.000 horas), LED no se pueden cambiar, clase de eficiencia: A++						
LED, tono de luz 4000 Kelvin, 26 W	600 x 34	**LM 7885**	711			
LED, tono de luz 4000 Kelvin, 29 W	800 x 34	**LM 7886**	816			
LED, tono de luz 4000 Kelvin, 32 W	1000 x 34	**LM 7887**	859			
LED, tono de luz 4000 Kelvin, 35 W	1200 x 34	**LM 7888**	914			

Infobox: Artículo en stock / Distancia entre el sensor y superficie reflectante = min. 75 mm / Con el sensor se activa al mismo tiempo la luz y la calefacción

Espejos y luz

Descripción	An. x Prof. (mm)	Nº de artículo	Euro	Euro	Euro	Euro
			Precio grupo 1	Precio grupo 2	Precio grupo 3	Precio grupo 4
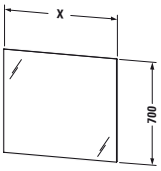						
Espejo con luz						
versión „Good“, IP 44, con iluminación indirecta LED (detrás, en los 4 lados), interruptor de pared, LED (durabilidad > 30.000 horas), LED no se pueden cambiar, clase de eficiencia: A+						
LED, tono de luz 4000 Kelvin, 36 W	600 x 33	**LM 7805**	465			
LED, tono de luz 4000 Kelvin, 42 W	800 x 33	**LM 7806**	496			
LED, tono de luz 4000 Kelvin, 48 W	1000 x 33	**LM 7807**	543			
LED, tono de luz 4000 Kelvin, 54 W	1200 x 33	**LM 7808**	609			

Infobox: Artículo en stock / Encender y apagar solo se puede realizar con un pulsador externo en pared.

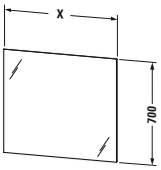						
Espejo con luz						
versión „Better“, IP 44, con iluminación indirecta LED (detrás, en los 4 lados), interruptor-sensor abajo dcha., LED (durabilidad > 30.000 horas), LED no se pueden cambiar, clase de eficiencia: A+						
LED, tono de luz 4000 Kelvin, 36 W	600 x 33	**LM 7815**	572			
LED, tono de luz 4000 Kelvin, 42 W	800 x 33	**LM 7816**	603			
LED, tono de luz 4000 Kelvin, 48 W	1000 x 33	**LM 7817**	651			
LED, tono de luz 4000 Kelvin, 54 W	1200 x 33	**LM 7818**	717			

Infobox: Artículo en stock / Distancia entre el sensor y superficie reflectante = min. 75 mm

Espejos y luz

Descripción	An. x Prof. (mm)	Nº de artículo	Euro	Euro	Euro	Euro
			Precio grupo 1	Precio grupo 2	Precio grupo 3	Precio grupo 4
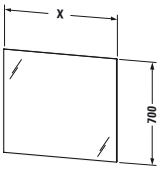						
Espejo con luz						
versión „Best“, IP 44, con iluminación indirecta LED (detrás, en los 4 lados), regulación de intensidad del LED, interruptor-sensor abajo dcha., calefacción de espejo (antivaho), LED (durabilidad > 30.000 horas), LED no se pueden cambiar, clase de eficiencia: A+						
LED, tono de luz 4000 Kelvin, 36 W	600 x 33	**LM 7825**	701			
LED, tono de luz 4000 Kelvin, 42 W	800 x 33	**LM 7826**	812			
LED, tono de luz 4000 Kelvin, 48 W	1000 x 33	**LM 7827**	860			
LED, tono de luz 4000 Kelvin, 54 W	1200 x 33	**LM 7828**	887			

Infobox: Artículo en stock / Distancia entre el sensor y superficie reflectante = min. 75 mm / Con el sensor se activa al mismo tiempo la luz y la calefacción

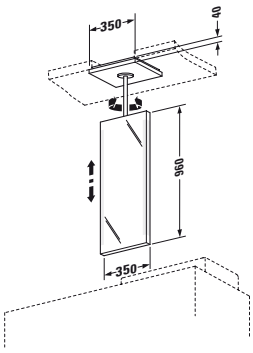						
Espejo con iluminación						
1 espejo con iluminación, montado en el centro del panel de techo, girable en 45º, en sujeción vertical cromada, ajustable de forma continua (altura de techo 2300 - 3000 mm), 2 fluorescentes T5, tono de luz 3500 Kelvin, 21 W, interruptor (Touch LED), abajo, en centro, sensor con luz nocturna LED, clase de eficiencia: A						
panel de techo (prof 350 x an 350 mm)	350 x 36	**LM 9642**				1.138

Espejos y luz

Descripción	An. x Prof. (mm)	Nº de artículo	Euro	Euro	Euro	Euro
			Precio grupo 1	Precio grupo 2	Precio grupo 3	Precio grupo 4
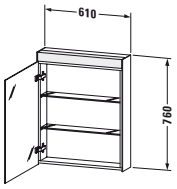						
Mueble espejo						
versión „Good“, IP 44, 1 puerta espejo, 2 estanterías de cristal, interruptor de pared, empotrable solo con set de montaje, LED (durabilidad > 30.000 horas), LED no se pueden cambiar, clase de eficiencia: A++						
LED, tono de luz 4000 Kelvin, 8 W	610 x 148	**LM 7820 L/R**	771			

Infobox: Artículo de stock / Encender y apagar solo se puede realizar con un pulsador externo en pared. / Set de montaje, mire pág. 656 / Indicaciones necesarias para el pedido:
- bisagras puerta izq. (L) /dcha. (R)
- empotrado si/no

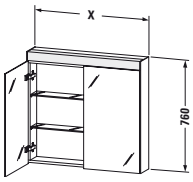						
Mueble espejo						
versión „Good“, IP 44, 2 puertas de espejo, 2 estanterías de cristal, interruptor de pared, empotrable solo con set de montaje, LED (durabilidad > 30.000 horas), LED no se pueden cambiar, clase de eficiencia: A++						
LED, tono de luz 4000 Kelvin, 11 W	810 x 148	**LM 7821**	829			
LED, tono de luz 4000 Kelvin, 14 W	1010 x 148	**LM 7822**	906			

Infobox: Artículo de stock / Encender y apagar solo se puede realizar con un pulsador externo en pared. / Set de montaje, mire pág. 656 / Indicaciones necesarias para el pedido:
- empotrado si/no

Espejos y luz

Descripción	An. x Prof. (mm)	Nº de artículo	Euro	Euro	Euro	Euro
			Precio grupo 1	Precio grupo 2	Precio grupo 3	Precio grupo 4
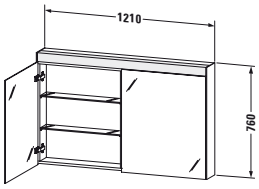						
Mueble espejo						
versión „Good“, IP 44, 2 puertas espejo, 4 estanterías de cristal, interruptor de pared, empotrable solo con set de montaje, LED (durabilidad > 30.000 horas), LED no se pueden cambiar, clase de eficiencia: A++						
LED, tono de luz 4000 Kelvin, 17 W	1210 x 148	**LM 7823**	1.017			

Infobox: Artículo de stock / Encender y apagar solo se puede realizar con un pulsador externo en pared. / Set de montaje, mire pág. 656 / Indicaciones necesarias para el pedido:
- empotrado si/no

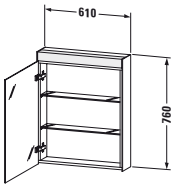						
Mueble espejo						
versión „Better“, IP 44, 1 puerta espejo, 2 estanterías de cristal, unidad interruptor - enchufe, empotrable solo con set de montaje, LED (durabilidad > 30.000 horas), LED no se pueden cambiar, clase de eficiencia: A++						
LED, tono de luz 4000 Kelvin, 8 W	610 x 148	**LM 7830 L/R**	869			

Infobox: Artículo de stock / Set de montaje, mire pág. 656 / Indicaciones necesarias para el pedido:
- bisagras puerta izq. (L) /dcha. (R)
- empotrado si/no
- versión de enchufe (para España es „0“ para otros paises mire pág. 565)

Espejos y luz

Descripción	An. x Prof. (mm)	Nº de artículo	Euro	Euro	Euro	Euro
			Precio grupo 1	Precio grupo 2	Precio grupo 3	Precio grupo 4
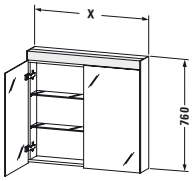						
Mueble espejo						
versión „Better“, IP 44, 2 puertas de espejo, 2 estanterías de cristal, unidad interruptor - enchufe, empotrable solo con set de montaje, LED (durabilidad > 30.000 horas), LED no se pueden cambiar, clase de eficiencia: A++						
LED, tono de luz 4000 Kelvin, 11 W	810 x 148	**LM 7831**	929			
LED, tono de luz 4000 Kelvin, 14 W	1010 x 148	**LM 7832**	1.005			

Infobox: Artículo de stock / Set de montaje, mire pág. 656 / Indicaciones necesarias para el pedido:
- empotrado si/no
- versión de enchufe (para España es „0“ para otros paises mire pág. 565)

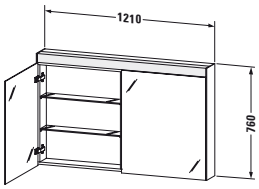

Mueble espejo

versión „Better“,
IP 44,
2 puertas espejo,
4 estanterías de cristal,
unidad interruptor - enchufe,
empotrable solo con set de montaje,
LED (durabilidad > 30.000 horas),
LED no se pueden cambiar,
clase de eficiencia: A++

LED, tono de luz 4000 Kelvin, 17 W	1210 x 148	**LM 7833**	1.116			

Infobox: Artículo de stock / Set de montaje, mire pág. 656 / Indicaciones necesarias para el pedido:
- empotrado si/no
- versión de enchufe (para España es „0“ para otros paises mire pág. 565)

Espejos y luz

Descripción	An. x Prof. (mm)	Nº de artículo	Euro	Euro	Euro	Euro
			Precio grupo 1	Precio grupo 2	Precio grupo 3	Precio grupo 4
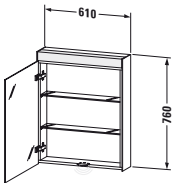						
Mueble espejo						
versión „Best“, IP 44, 1 puerta espejo, pared post. interior con espejo, 2 estanterías de cristal, unidad interruptor - enchufe, iluminación LED para puesto de aseo, LED (durabilidad > 30.000 horas), LED no se pueden cambiar, clase de eficiencia: A++						
LED, tono de luz 4000 Kelvin, 8 W	610 x 148	**LM 7840 L/R**	977			

Infobox: Artículo de stock / Indicaciones necesarias para el pedido:
- bisagras puerta izq. (L) /dcha. (R)
- versión de enchufe (para España es „0“ para otros paises mire pág. 565)

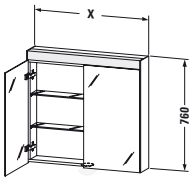						
Mueble espejo						
versión „Best“, IP 44, 2 puertas de espejo, pared post. interior con espejo, 2 estanterías de cristal, unidad interruptor - enchufe, iluminación LED para puesto de aseo, LED (durabilidad > 30.000 horas), LED no se pueden cambiar, clase de eficiencia: A++						
LED, tono de luz 4000 Kelvin, 11 W	810 x 148	**LM 7841**	1.040			
LED, tono de luz 4000 Kelvin, 14 W	1010 x 148	**LM 7842**	1.121			

Infobox: Artículo de stock / Indicaciones necesarias para el pedido:
- versión de enchufe (para España es „0“ para otros paises mire pág. 565)

Espejos y luz

Descripción	An. x Prof. (mm)	Nº de artículo	Euro	Euro	Euro	Euro
			Precio grupo 1	Precio grupo 2	Precio grupo 3	Precio grupo 4
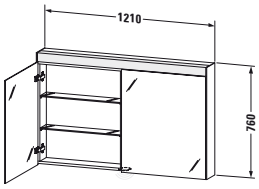						
Mueble espejo						
versión „Best“, IP 44, 2 puertas espejo, pared post. interior con espejo, 4 estanterías de cristal, unidad interruptor - enchufe, iluminación LED para puesto de aseo, LED (durabilidad > 30.000 horas), LED no se pueden cambiar, clase de eficiencia: A++						
LED, tono de luz 4000 Kelvin, 17 W	1210 x 148	**LM 7843**	1.249			

Infobox: Artículo de stock / Indicaciones necesarias para el pedido:
- versión de enchufe (para España es „0“ para otros paises mire pág. 565)

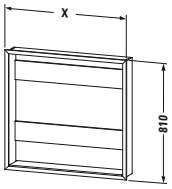						
Set de montaje para muebles espejo LM para versión „Good“ y „Better“						
set de montaje: el marco de montaje MDF blanco, ancho = X, altura =787 mm y el marco de montaje de perfil de aluminio blanco, ancho = X, altura = 812 mm, ancho de marco 25 mm						
	661 x 139	**LM 9875**	248			
	861 x 139	**LM 9876**	251			
	1061 x 139	**LM 9877**	256			
	1261 x 139	**LM 9878**	262			

Infobox: Artículo de stock / Set de montaje se suministra de forma desmontada / Medidas de montaje mire las instrucciones de montaje

Espejos y luz

Descripción	An. x Prof. (mm)	Nº de artículo	Euro	Euro	Euro	Euro
			Precio grupo 1	Precio grupo 2	Precio grupo 3	Precio grupo 4
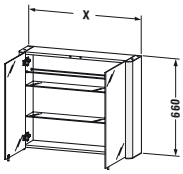						
Mueble espejo						
IP 44, 2 puertas espejo, 2 estanterías de cristal, 2 barandillas, interruptor (Touch LED) inf. dcha., sensor con luz nocturna LED, 2 fluorescentes T5, tono de luz 3500 Kelvin, 14 W, 1 enchufe interior dcha., clase de eficiencia: A						
	600 x 186	**LM 9770**	1.123			
	800 x 186	**LM 9771**	1.166			
	1000 x 186	**LM 9772**	1.220			
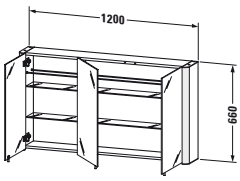						
Mueble espejo						
IP 44, 2 fluorescentes T5, tono de luz 3500 Kelvin, 14 W, 3 puertas de espejo, 4 estanterías de cristal, 2 barandillas, 1 enchufe interior dcha., interruptor (Touch LED) inf. dcha., sensor con luz nocturna LED, clase de eficiencia: A						
	1200 x 186	**LM 9773**	1.385			

Espejos y luz

Descripción	An. x Prof. (mm)	Nº de artículo	Euro Precio grupo 1	Euro Precio grupo 2	Euro Precio grupo 3	Euro Precio grupo 4
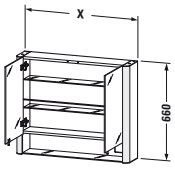						
Mueble espejo						
IP 44, 2 puertas espejo, 2 estanterías de cristal, 1 barandilla, 2 fluorescentes T5, tono de luz 3500 Kelvin, 14 W, 1 enchufe interior dcha., 1 compartimento abierto incl. estantería de cristal, interruptor (Touch LED), abajo, en centro, sensor con luz nocturna LED, clase de eficiencia: A						
	600 x 186	**LM 9700**	945			
	800 x 186	**LM 9701**	1.024			
	1000 x 186	**LM 9702**	1.210			
Módulo adicional						
Enchufe con tapa (ABS cromado) en estantería abierta (colocado a dcha.)		**UV 9956**	62			
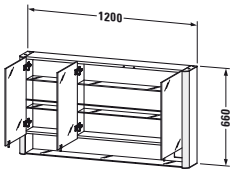						
Mueble espejo						
IP 44, 2 fluorescentes T5, tono de luz 3500 Kelvin, 14 W, 3 puertas de espejo, 4 estanterías de cristal, 1 compartimento abierto incl. estantería de cristal, 1 barandilla, 1 enchufe interior dcha., interruptor (Touch LED), abajo, en centro, sensor con luz nocturna LED, clase de eficiencia: A						
	1200 x 186	**LM 9703**	1.351			
Módulo adicional						
Enchufe con tapa (ABS cromado) en estantería abierta (colocado a dcha.)		**UV 9956**	62			

Espejos y luz

Descripción	An. x Prof. (mm)	Nº de artículo	Euro Precio grupo 1	Euro Precio grupo 2	Euro Precio grupo 3	Euro Precio grupo 4
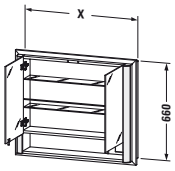						
Mueble espejo (versión empotrada)						
IP 44, 2 puertas espejo, 2 estanterías de cristal, 1 barandilla, 2 fluorescentes T5, tono de luz 3500 Kelvin, 14 W, 1 enchufe interior dcha., 1 compartimento abierto incl. estantería de madera, interruptor (Touch LED), abajo, en centro, sensor con luz nocturna LED, incl. perfil-marco de aluminio en los 4 lados, profundidad de montaje = 125 mm, clase de eficiencia: A						
	600 x 186	**LM 9705**	1.070			
	800 x 186	**LM 9706**	1.156			
	1000 x 186	**LM 9707**	1.364			
Módulo adicional						
Enchufe con tapa (ABS cromado) en estantería abierta (colocado a dcha.)		**UV 9956**	62			

Infobox: Medidas exteriores, incl. marco embellecedor, altura = 715 mm, ancho: # 9705 = 655 mm, # 9706 = 855 mm, # 9707 = 1055 mm / profundidad = 125 mm

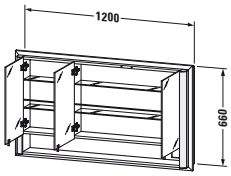						
Mueble espejo (versión empotrada)						
IP 44, 3 puertas de espejo, 4 estanterías de cristal, 1 barandilla, 2 fluorescentes T5, tono de luz 3500 Kelvin, 14 W, 1 enchufe interior dcha., 1 compartimento abierto incl. estantería de madera, interruptor (Touch LED), abajo, en centro, sensor con luz nocturna LED, clase de eficiencia: A						
incl. perfil-marco de aluminio en los 4 lados, profundidad de montaje = 125 mm	1200 x 186	**LM 9708**	1.527			
Módulo adicional						
Enchufe con tapa (ABS cromado) en estantería abierta (colocado a dcha.)		**UV 9956**	62			

Infobox: Medida exterior incl. altura bastidor de montaje = 715 mm, ancho = 1255 mm / Medida de instalación = 125 mm

Espejos y luz

Descripción	An. x Prof. (mm)	Nº de artículo	Euro	Euro	Euro	Euro
			Precio grupo 1	Precio grupo 2	Precio grupo 3	Precio grupo 4
Caja distribuidora						
1 caja distrib. grande						
altura: 90 mm	160 x 120	**UV 9913**	28			
Caja distribuidora						
1 caja distrib. pequeña						
altura: 90 mm	80 x 120	**UV 9914**	28			

Fogo Design by Duravit

Información de producto

Frontal **Cuerpo** **Encimeras**	**Decorado** Precio grupo 1	**14** Terra **18** Blanco mate **31** Pine Silver **43** Basalto mate **49** Grafito mate **51** Pine Terra **52** Roble europeo **53** Castaño oscuro **79** Nogal natural **91** Taupe mate	**Material base**: aglomerado de tres capas altamente compactado. Recubierto por ambos lados directamente con imprimación (HPL). **Material cantos**: cantos ABS.
	Decorado Precio grupo 2	**22** Blanco brillante **73** Cerezo Ticino	**Material base:** aglomerado de tres capas altamente compactado. Recubierto por ambos lados directamente con imprimación (HPL). **Material cantos**: cantos ABS.
	Chapa de madera auténtica Precio grupo 3	**11** Roble cachemira **12** Roble cepillado **13** Nogal americano **69** Nogal cepillado **71** Roble mediterráneo **72** Roble oscuro cepillado	**Material base:** aglomerado de tres capas altamente compactado. Recubierto por un lado con chapa de madera auténtica y por el otro con imprimación (HPL) en (57) negro diamante. **Material cantos:** cantos ABS. La chapa de madera auténtica es un material natural, puede haber ciertas diferencias de color y estructura de vetas.
	Lacado Precio grupo 4	**03** Jade brillante **10** Melocotón perla brillante **20** Melocotón perla satén **27** Blanco saúco brillante **38** Gris Dolomiti brillante **40** Negro brillante **47** Piedra azulada brillante **61** Marrón olivo brillante **85** Blanco brillante **86** Capuccino brillante **87** Blanco saúco satén **89** Gris franela brillante **90** Gris franela satén	**Material base:** madera MDF compactada. Recubierto por un lado con laca de varias capas y pulido. Interior recubierto con imprimación (HPL) en (57) negro diamante. **Material cantos:** cantos ABS (lacados).
Cantos (perfil de cantos para espejo con franja de luz LED superior)	**Decorado** Precio grupo 1	Blanco mate plástico	

Todos los acabados Duravit son resistentes a la humedad / Para los acabados, mire por favor al final de la lista de precios

Fogo Design by Duravit

Información de producto

Mueble espejo	**Decorado** Precio grupo 1	**14** Terra **18** Blanco mate **31** Pine Silver **43** Basalto mate **49** Grafito mate **51** Pine Terra **52** Roble europeo **53** Castaño oscuro **79** Nogal natural **91** Taupe mate	**Material base:** aglomerado de tres capas altamente compactado. Recubierto por un lado con imprimación (HPL) en acabado seleccionado y por el otro lado con imprimación (HPL) en (57) negro diamante. **Material cantos**: cantos ABS.
	Decorado Precio grupo 2	**22** Blanco brillante **73** Cerezo Ticino	**Material base:** aglomerado de tres capas altamente compactado. Recubierto por un lado con imprimación (HPL) en acabado seleccionado y por el otro lado con imprimación (HPL) en (57) negro diamante. **Material cantos:** cantos ABS.
	Chapa de madera auténtica Precio grupo 3	**11** Roble cachemira **12** Roble cepillado **13** Nogal americano **69** Nogal cepillado **71** Roble mediterráneo **72** Roble oscuro cepillado	**Material base:** aglomerado de tres capas altamente compactado. Recubierto por un lado con chapa de madera auténtica y por el otro con imprimación (HPL) en (57) negro diamante. **Material cantos:** cantos ABS. La chapa de madera auténtica es un material natural, puede haber ciertas diferencias de color y estructura de vetas.
	Lacado Precio grupo 4	**03** Jade brillante **10** Melocotón perla brillante **20** Melocotón perla satén **27** Blanco saúco brillante **38** Gris Dolomiti brillante **40** Negro brillante **47** Piedra azulada brillante **61** Marrón olivo brillante **85** Blanco brillante **86** Capuccino brillante **87** Blanco saúco satén **89** Gris franela brillante **90** Gris franela satén	**Material base:** madera MDF compactada. Recubierto por un lado con laca de varias capas y pulido. Interior recubierto con imprimación (HPL) en (57) negro diamante. **Material cantos**: cantos ABS (lacados).
Tiradores		Cromado	Aluminio cromado

Todos los acabados Duravit son resistentes a la humedad / Para los acabados, mire por favor al final de la lista de precios

Fogo Design by Duravit

Ejemplo de pedido

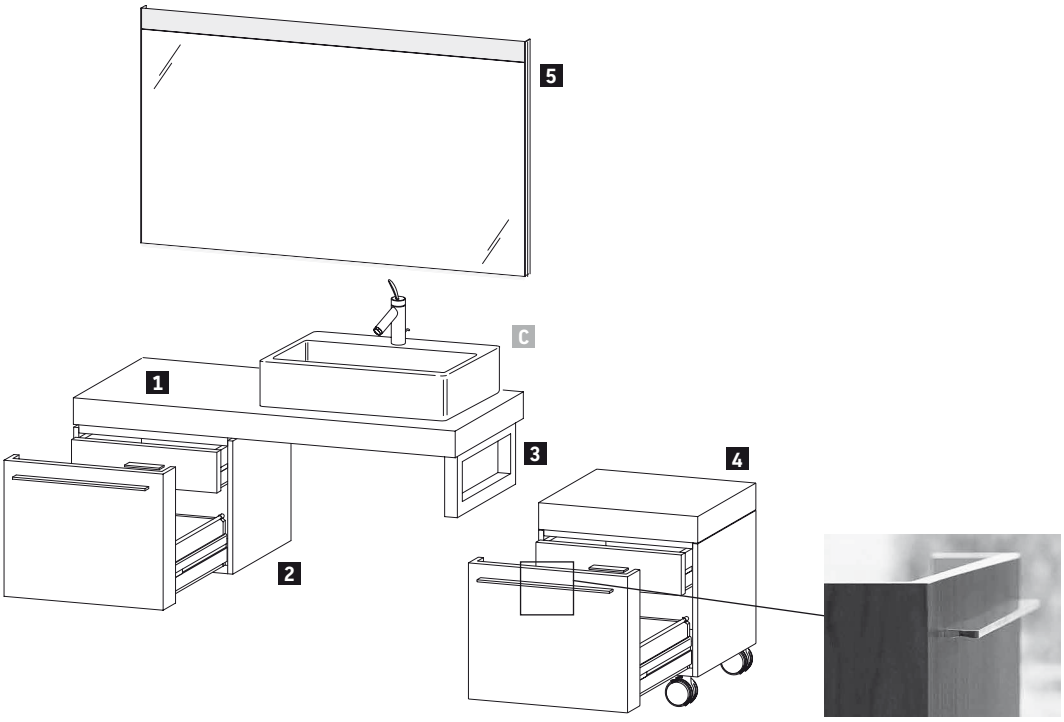

Fogo
Frontal + cuerpo
Mueble bajo encimera
Contenedor con ruedas
Encimera
Espejo

13 Nogal americano

	Descripción	Comentarios	Cantidad	N.º de art.
1	**Encimera variable (1 recorte)**	L = 1200 mm, con recorte para Vero # 045460 00 27	1	**# FO 089C 0 13 13**
2	**Mueble bajo encimera**	Ancho 500 mm	1	**# FO 9542 0 13 13**
3	**Soporte-toallero**		1	**# UV 9903 0 00 00**
4	**Contenedor con ruedas**	Ancho 500 mm	1	**# FO 9543 0 13 13**
5	**Espejo con iluminación**	Ancho 1200 mm	1	**# LM 7848 0 00 00**
C	**Vero 600 mm**		1	**# 045460 00 27**

Fogo Design by Duravit

Descripción	An. x Prof. (mm)	Nº de artículo	Euro Precio grupo 1	Euro Precio grupo 2	Euro Precio grupo 3	Euro Precio grupo 4
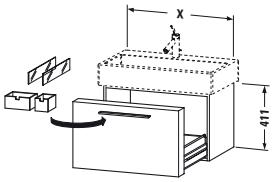						
Mueble para lavabo, suspendido						
1 cajón grande con distribución interior, separación interior compuesto por separadores de cristal y cajas distribuidoras (grandes/pequeñas)						
para Vero # 045450, (sin rectificado), sin distribución interior	450 x 445/363	**FO 9553**	550	661	727	965
para Vero # 045460, (sin rectificado)	550 x 445/363	**FO 9554**	610	733	807	1.070
para Vero # 045480, (sin rectificado)	750 x 445/363	**FO 9555**	671	805	884	1.173
para Vero # 045410, (sin rectificado)	950 x 445/363	**FO 9556**	736	883	970	1.286
para Vero # 045412, (sin rectificado)	1150 x 445/363	**FO 9557**	815	978	1.075	1.426

Infobox: Se recomienda la instalación del sifón ahorrador de espacio # 005076

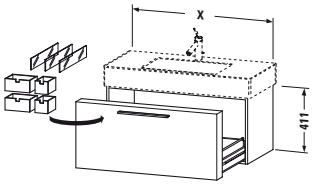						
Mueble para lavabo, suspendido						
1 cajón grande, 3 separadores de cristal, 2 cajas distrib. grandes, 2 cajas distrib. pequeñas						
para Vero # 032985, (sin rectificado)	800 x 462/380	**FO 9572**	671	805	884	1.173
para Vero # 032910, (sin rectificado)	1000 x 462/380	**FO 9573**	736	883	970	1.286
para Vero # 032912, (sin rectificado)	1200 x 462/380	**FO 9574**	815	978	1.075	1.426

Infobox: Se recomienda la instalación del sifón ahorrador de espacio # 005076

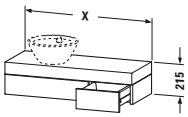						
Encimera con cajón para bowl						
1 cajón bajo encimera, 1 panel fijo bajo encimera, 2 soportes encimera						
1 recorte izq. para bowl	900 x 360	**FO 8370**	746	895	985	1.306
1 recorte dcha. para bowl	900 x 360	**FO 8371**	746	895	985	1.306
1 recorte izq. para bowl	1000 x 360	**FO 8372**	755	906	997	1.321
1 recorte dcha. para bowl	1000 x 360	**FO 8373**	755	906	997	1.321
1 recorte izq. para bowl	1100 x 360	**FO 8374**	763	916	1.007	1.334
1 recorte dcha. para bowl	1100 x 360	**FO 8375**	763	916	1.007	1.334

Infobox: Se recomienda el sifón para lavabo # 005026 / Indicaciones necesarias para el pedido:
- nº de modelo cerámica, mire página 824

Fogo Design by Duravit

Descripción	An. x Prof. (mm)	Nº de artículo	Euro Precio grupo 1	Euro Precio grupo 2	Euro Precio grupo 3	Euro Precio grupo 4
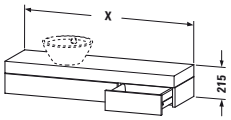						
Encimera con cajón para bowl o lavabo semi-empotrado						
1 cajón bajo encimera, 1 panel fijo bajo encimera, 3 soportes encimera						
1 recorte izq. para bowl o lavabo semi-empotrado	1200 x 360	**FO 8377**	859	1.030	1.133	1.503
1 recorte dcha. para bowl o lavabo semi-empotrado	1200 x 360	**FO 8378**	859	1.030	1.133	1.503
1 recorte izq. para bowl o lavabo semi-empotrado	1300 x 360	**FO 8380**	864	1.037	1.141	1.511
1 recorte dcha. para bowl o lavabo semi-empotrado	1300 x 360	**FO 8381**	864	1.037	1.141	1.511
1 recorte izq. para bowl o lavabo semi-empotrado	1400 x 360	**FO 8383**	878	1.052	1.156	1.535
1 recorte dcha. para bowl o lavabo semi-empotrado	1400 x 360	**FO 8384**	878	1.052	1.156	1.535

Infobox: Se recomienda el sifón para lavabo # 005026 / Indicaciones necesarias para el pedido:
- nº de modelo cerámica, mire página 824

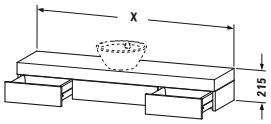						
Encimera con cajón para bowl o lavabo semi-empotrado						
2 cajones bajo encimera, 1 panel fijo bajo encimera, 4 soportes encimera, 1 recorte central para bowl						
	1400 x 360	**FO 8382**	996	1.195	1.315	1.743
	1600 x 360	**FO 8385**	1.000	1.201	1.321	1.751
	1800 x 360	**FO 8388**	1.021	1.225	1.348	1.788

Infobox: Se recomienda el sifón para lavabo # 005026 / Indicaciones necesarias para el pedido:
- nº de modelo cerámica, mire página 824

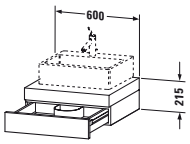						
Encimera con cajón						
1 cajón bajo encimera, 2 soportes encimera, 1 recorte central						
1 revestimiento de sifón	600 x 550	**FO 8520**	693	832	915	1.214

Infobox: Cajón con recorte para sifón / Se recomienda la instalación del sifón con tubo de desagüe alargado # 005026 o el sifón de diseño # 0050361 / Si se instala un Highriser (grifería alta), la distancia máxima de la pared hasta el Highriser no puede ser superior a 100 mm / Indicaciones necesarias para el pedido:
- nº de modelo cerámica, mire página 825 - 826

Fogo Design by Duravit

Descripción	An. x Prof. (mm)	Nº de artículo	Euro Precio grupo 1	Euro Precio grupo 2	Euro Precio grupo 3	Euro Precio grupo 4
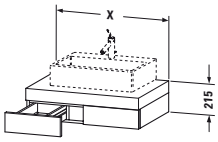						
Encimera con cajón						
2 cajones bajo encimera, 2 soportes encimera, 1 recorte central						
	800 x 550	**FO 8521**	855	1.025	1.128	1.497
	1000 x 550	**FO 8522**	907	1.088	1.198	1.587
	1200 x 550	**FO 8523**	968	1.160	1.276	1.692

Infobox: Espacio para sifón mediante cajones asimétricos en la parte trasera / Se recomienda la instalación del sifón con tubo de desagüe alargado # 005026 o el sifón de diseño # 0050361 / Si se instala un Highriser (grifería alta), la distancia máxima de la pared hasta el Highriser no puede ser superior a 100 mm / Indicaciones necesarias para el pedido:
- nº de modelo cerámica, mire página 825 - 826

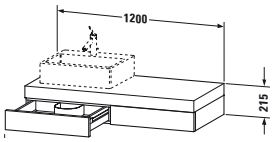						
Encimera con cajón						
2 cajones bajo encimera, 2 soportes encimera, 1 revestimiento de sifón						
1 recorte izq.	1200 x 550	**FO 8524**	1.052	1.264	1.389	1.843
1 recorte dcha.	1200 x 550	**FO 8525**	1.052	1.264	1.389	1.843

Infobox: Cajón con recorte y recubrimiento para sifón / Se recomienda la instalación del sifón con tubo de desagüe alargado # 005026 o el sifón de diseño # 0050361 / Si se instala un Highriser (grifería alta), la distancia máxima de la pared hasta el Highriser no puede ser superior a 100 mm / Indicaciones necesarias para el pedido:
- nº de modelo cerámica, mire página 825 - 826

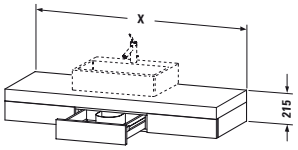						
Encimera con cajón						
3 cajones bajo encimera, 3 soportes encimera, 1 revestimiento de sifón, 1 recorte central						
	1500 x 550	**FO 8527**	1.298	1.560	1.715	2.274
	1800 x 550	**FO 8531**	1.387	1.663	1.830	2.425

Infobox: Cajón central con recorte para sifón / Se recomienda la instalación del sifón con tubo de desagüe alargado # 005026 o el sifón de diseño # 0050361 / Si se instala un Highriser (grifería alta), la distancia máxima de la pared hasta el Highriser no puede ser superior a 100 mm / Indicaciones necesarias para el pedido:
- nº de modelo cerámica, mire página 825 - 826

Fogo Design by Duravit

Descripción	An. x Prof. (mm)	Nº de artículo	Euro	Euro	Euro	Euro
			Precio grupo 1	Precio grupo 2	Precio grupo 3	Precio grupo 4
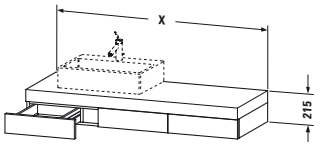						
Encimera con cajón						
3 cajones bajo encimera, 3 soportes encimera						
1 recorte izq.	1500 x 550	**FO 8528**	1.233	1.479	1.629	2.158
1 recorte dcha.	1500 x 550	**FO 8529**	1.233	1.479	1.629	2.158
1 recorte izq.	1800 x 550	**FO 8532**	1.302	1.563	1.719	2.280
1 recorte dcha.	1800 x 550	**FO 8533**	1.302	1.563	1.719	2.280

Infobox: Espacio para sifón mediante cajones asimétricos en la parte trasera / Se recomienda la instalación del sifón con tubo de desagüe alargado # 005026 o el sifón de diseño # 0050361 / Si se instala un Highriser (grifería alta), la distancia máxima de la pared hasta el Highriser no puede ser superior a 100 mm / Si se utiliza el soporte toallero/ángulo en paredes ligeras es necesario instalar un soporte/bastidor de refuerzo. / Indicaciones necesarias para el pedido:
- nº de modelo cerámica, mire página 825 - 826

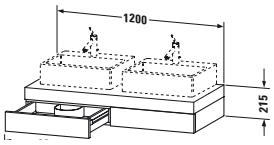						
Encimera con cajón						
2 cajones bajo encimera, 2 soportes encimera						
2 recortes	1200 x 550	**FO 8526**	1.098	1.319	1.451	1.922

Infobox: Ambos cajones con recorte para sifón / Se recomienda la instalación del sifón con tubo de desagüe alargado # 005026 o el sifón de diseño # 0050361 / Si se instala un Highriser (grifería alta), la distancia máxima de la pared hasta el Highriser no puede ser superior a 100 mm / Indicaciones necesarias para el pedido:
- nº de modelo cerámica, mire página 825 - 826

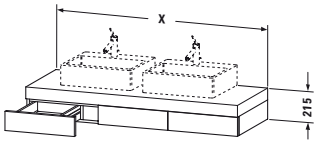						
Encimera con cajón						
3 cajones bajo encimera, 3 soportes encimera						
2 recortes	1500 x 550	**FO 8530**	1.229	1.475	1.623	2.152
2 recortes	1800 x 550	**FO 8534**	1.290	1.546	1.702	2.256

Infobox: Espacio para sifón mediante cajones asimétricos en la parte trasera / Se recomienda la instalación del sifón con tubo de desagüe alargado # 005026 o el sifón de diseño # 0050361 / Si se instala un Highriser (grifería alta), la distancia máxima de la pared hasta el Highriser no puede ser superior a 100 mm / Indicaciones necesarias para el pedido: - nº de modelo cerámica, mire página 825 - 826

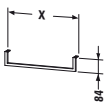						
Toallero						
debajo de encimeras, debajo de paneles, perfil cuadrado, cromado, 14 mm						
	500	**UV 9985**	147			
	1000	**UV 9986**	194			

Fogo Design by Duravit

Descripción	An. x Prof. (mm)	Nº de artículo	Euro Precio grupo 1	Euro Precio grupo 2	Euro Precio grupo 3	Euro Precio grupo 4
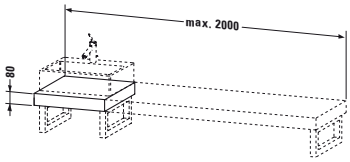						
Encimera para lavabos sobre encimera						
1 encimera con un recorte, ancho mín. mire indicaciones de pedido, ancho máx. 2000 mm						
precio base 800 mm, para lavabo empotrado desde arriba y lavabo sobre encimera	550	**FO 089C**	310	371	409	542
cada 100 mm adicional			22	27	29	37

Infobox: Incremento para agujero de grifería 26 €, con indicación exacta de coordenadas / Reducción de profundidad después de comprobación técnica 127 € / Encimera sin recorte disponible / Indicaciones necesarias para el pedido de una encimera:
- ancho total,
- medida del eje desde el canto izquierdo,
- nº de art. de cerámica y ancho mínimo mire pág. 847 - 849
- posición exacta de los muebles bajo encimera y de los soportes.
- indicar las medidas exactas según el formulario de pedido en pág. 854

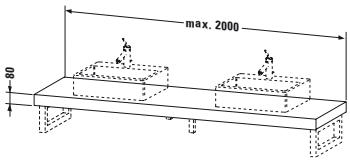						
Encimera para lavabos sobre encimera						
1 encimera con dos recortes, ancho mín. mire indicaciones de pedido, ancho máx. 2000 mm						
precio base 800 mm, para lavabo empotrado desde arriba y lavabo sobre encimera	550	**FO 079C**	413	495	544	720
cada 100 mm adicional			22	27	29	37

Infobox: Incremento para agujero de grifería 26 €, con indicación exacta de coordenadas / Reducción de profundidad después de comprobación técnica 127 € / Encimera sin recorte disponible / Indicaciones necesarias para el pedido de una encimera:
- ancho total,
- medida del eje desde el canto izquierdo,
- nº de art. de cerámica y ancho mínimo mire pág. 847 - 849
- posición exacta de los muebles bajo encimera y de los soportes.
- indicar las medidas exactas según el formulario de pedido en pág. 854

Fogo Design by Duravit

Descripción	An. x Prof. (mm)	Nº de artículo	Euro Precio grupo 1	Euro Precio grupo 2	Euro Precio grupo 3	Euro Precio grupo 4
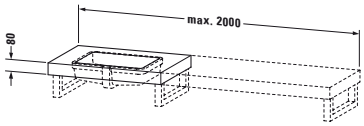						
Encimera para lavabos empotrados desde abajo enrasado						
1 encimera con un recorte, ancho mín. mire indicaciones de pedido, ancho máx. 2000 mm						
precio base 800 mm, para lavabo empotrado f-bonded	550	**FO 090C**	437	525	577	
cada 100 mm adicional			22	27	29	

Infobox: El montaje de lavabos empotrados f-bonded está incluido en el precio de la encimera. / Las encimeras en acabado lacado no están disponibles con lavabos empotrados f-bonded (enrasados). / Incremento para agujero de grifería 26 €, con indicación exacta de coordenadas / Indicaciones necesarias para el pedido de una encimera:
- ancho total,
- medida del eje desde el canto izquierdo,
- nº de art. de cerámica y ancho mínimo mire pág. 850
- posición exacta de los muebles bajo encimera y de los soportes.
- indicar las medidas exactas según el formulario de pedido en pág. 854

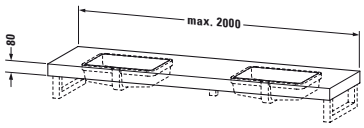						
Encimera para lavabos empotrados desde abajo enrasado						
1 encimera con dos recortes, ancho mín. mire indicaciones de pedido, ancho máx. 2000 mm						
precio base 800 mm, para lavabo empotrado f-bonded	550	**FO 091C**	666	799	879	
cada 100 mm adicional			22	27	29	

Infobox: El montaje de lavabos empotrados f-bonded está incluido en el precio de la encimera. / Las encimeras en acabado lacado no están disponibles con lavabos empotrados f-bonded (enrasados). / Incremento para agujero de grifería 26 €, con indicación exacta de coordenadas / Indicaciones necesarias para el pedido de una encimera:
- ancho total,
- medida del eje desde el canto izquierdo,
- nº de art. de cerámica y ancho mínimo mire pág. 850
- posición exacta de los muebles bajo encimera y de los soportes.
- indicar las medidas exactas según el formulario de pedido en pág. 854

Soporte encimera						
soporte - ángulo, puede montarse bajo encimera de prof. 480 mm / 550 mm						
gris, pintado	40 x 425	**UV 9902**	76			

Fogo Design by Duravit

Descripción	An. x Prof. (mm)	Nº de artículo	Euro Precio grupo 1	Euro Precio grupo 2	Euro Precio grupo 3	Euro Precio grupo 4
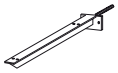						
Soporte encimera oculto en forma de T (entrada en pared 100 mm)						
1 soporte - encimera (medida de profundidad sin perno), puede montarse bajo encimera de prof. 480 mm / 550 mm						
gris, pintado	90 x 420	**UV 9926**	90			

Infobox: Si se utiliza unos soportes de encimera en paredes ligeras es necesario instalar un correspondiente soporte/bastidor de refuerzo.

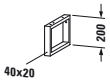						
Soporte encimera						
1 soporte - toallero, para colocar debajo de encimeras de profundidad 360 mm						
cromado	40 x 340	**UV 9904**	126			
Soporte encimera						
1 soporte - toallero, para montaje bajo encimera de 550 mm de profundidad						
cromado	40 x 480	**UV 9903**	129			
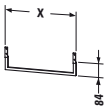						
Toallero						
bajo encimera, perfil cuadrado, cromado, 14 mm						
	500	**UV 9983**	147			
	1000	**UV 9984**	194			
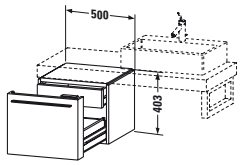						
Mueble bajo encimera						
para montaje bajo encimera de 550 mm de profundidad, 1 cajón grande + cajón interior						
tirador	500 x 550	**FO 9542**	641	769	846	1.120

Fogo Design by Duravit

Descripción	An. x Prof. (mm)	Nº de artículo	Euro	Euro	Euro	Euro
			Precio grupo 1	Precio grupo 2	Precio grupo 3	Precio grupo 4
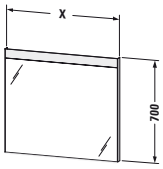						
Espejo con luz						
versión „Good“, IP 44, con iluminación franja superior, interruptor de pared, LED (durabilidad > 30.000 horas), LED no se pueden cambiar, clase de eficiencia: A++						
LED, tono de luz 4000 Kelvin, 6 W	400 x 35	**LM 7834**	331			
LED, tono de luz 4000 Kelvin, 8 W	600 x 35	**LM 7835**	349			
LED, tono de luz 4000 Kelvin, 11 W	800 x 35	**LM 7836**	392			
LED, tono de luz 4000 Kelvin, 14 W	1000 x 35	**LM 7837**	449			
LED, tono de luz 4000 Kelvin, 17 W	1200 x 35	**LM 7838**	494			

Infobox: Artículo en stock / Encender y apagar solo se puede realizar con un pulsador externo en pared.

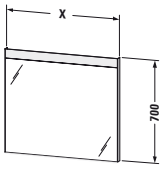						
Espejo con luz						
versión „Better“, IP 44, con iluminación franja superior, interruptor-sensor abajo dcha., LED (durabilidad > 30.000 horas), LED no se pueden cambiar, clase de eficiencia: A++						
LED, tono de luz 4000 Kelvin, 8 W	600 x 35	**LM 7845**	452			
LED, tono de luz 4000 Kelvin, 11 W	800 x 35	**LM 7846**	495			
LED, tono de luz 4000 Kelvin, 14 W	1000 x 35	**LM 7847**	551			
LED, tono de luz 4000 Kelvin, 17 W	1200 x 35	**LM 7848**	598			

Infobox: Artículo en stock / Distancia entre el sensor y superficie reflectante = min. 75 mm

Fogo Design by Duravit

Descripción	An. x Prof. (mm)	Nº de artículo	Euro	Euro	Euro	Euro
			Precio grupo 1	Precio grupo 2	Precio grupo 3	Precio grupo 4
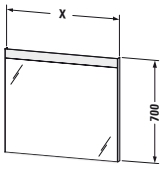						
Espejo con luz						
versión „Best“, IP 44, con iluminación franja superior, regulación de intensidad del LED, interruptor-sensor abajo dcha., calefacción de espejo (antivaho), iluminación LED para puesto de aseo, LED (durabilidad > 30.000 horas), LED no se pueden cambiar, clase de eficiencia: A++						
LED, tono de luz 4000 Kelvin, 17 W	600 x 35	**LM 7855**	610			
LED, tono de luz 4000 Kelvin, 23 W	800 x 35	**LM 7856**	709			
LED, tono de luz 4000 Kelvin, 29 W	1000 x 35	**LM 7857**	815			
LED, tono de luz 4000 Kelvin, 35 W	1200 x 35	**LM 7858**	898			

Infobox: Artículo en stock / Distancia entre el sensor y superficie reflectante = min. 75 mm / Con el sensor se activa al mismo tiempo la luz y la calefacción

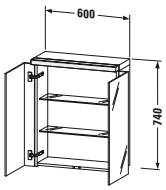						
Mueble espejo						
IP 44, 2 puertas espejo, 2 estanterías de cristal, 1 aplique con fluorescente T5, tono de luz 3500 Kelvin, 13 W, 1 unidad de enchufe, interruptor-sensor abajo dcha., estantería inf. de madera, clase de eficiencia: A						
ancho abierto 800 mm	600 x 210/263	**FO 9672**	1.214	1.225	1.239	1.821

Infobox: Distancia entre el sensor y superficie reflectante = min. 75 mm

Fogo Design by Duravit

Descripción	An. x Prof. (mm)	Nº de artículo	Euro	Euro	Euro	Euro
			Precio grupo 1	Precio grupo 2	Precio grupo 3	Precio grupo 4
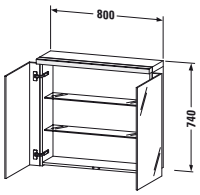						
Mueble espejo						
IP 44, 2 puertas espejo, 2 estanterías de cristal, 1 aplique con fluorescente T5, tono de luz 3500 Kelvin, 14 W, 1 unidad de enchufe, interruptor-sensor abajo dcha., estantería inf. de madera, clase de eficiencia: A						
ancho abierto 1000 mm	800 x 210/263	**FO 9674**	1.237	1.248	1.260	1.854

Infobox: Distancia entre el sensor y superficie reflectante = min. 75 mm

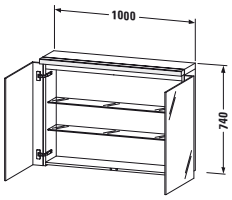						
Mueble espejo						
IP 44, 2 puertas espejo, 2 estanterías de cristal, 1 aplique con fluorescente T5, tono de luz 3500 Kelvin, 21 W, 1 unidad de enchufe, interruptor-sensor abajo dcha., estantería inf. de madera, clase de eficiencia: A						
ancho abierto 1200 mm	1000 x 210/263	**FO 9676**	1.376	1.388	1.403	2.063

Infobox: Distancia entre el sensor y superficie reflectante = min. 75 mm

Fogo Design by Duravit

Descripción	An. x Prof. (mm)	Nº de artículo	Euro	Euro	Euro	Euro
			Precio grupo 1	Precio grupo 2	Precio grupo 3	Precio grupo 4
Mueble espejo						
IP 44, 3 puertas de espejo, 4 estanterías de cristal, 1 aplique con fluorescente T5, tono de luz 3500 Kelvin, 21 W, 1 unidad de enchufe, interruptor-sensor abajo dcha., estantería inf. de madera, clase de eficiencia: A						
ancho abierto 1400 mm	1200 x 210/263	**FO 9678**	1.531	1.545	1.562	2.295

Infobox: Distancia entre el sensor y superficie reflectante = min. 75 mm

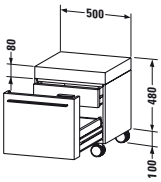						
Contenedor con ruedas						
1 placa de cubierta, 1 cajón grande + cajón interior						
4 ruedas	500 x 550	**FO 9543**	901	1.080	1.188	1.576

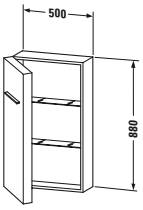						
Armario medio						
2 estanterías de cristal, 2 estanterías de cristal con barandilla en puerta						
ancho abierto 630 mm	500 x 250	**FO 9550 L/R**	740	888	977	1.294

Infobox: Mantener una distancia mínima de 50 mm hasta la pared. / Hay que dejar una distancia mínima de 50 mm si se monta un mueble al lado /
Indicaciones necesarias para el pedido:
- bisagras puerta izq. (L) /dcha. (R)

Fogo Design by Duravit

Descripción	An. x Prof. (mm)	Nº de artículo	Euro	Euro	Euro	Euro
			Precio grupo 1	Precio grupo 2	Precio grupo 3	Precio grupo 4
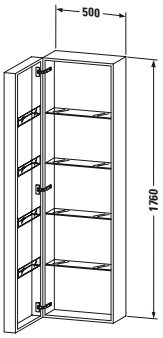						
Armario - columna						
4 estanterías de cristal, 4 estanterías de cristal en puerta						
ancho abierto 630 mm	500 x 250	**FO 9546 L/R**	977	1.171	1.289	1.709

Infobox: Mantener una distancia mínima de 50 mm hasta la pared. / Hay que dejar una distancia mínima de 50 mm si se monta un mueble al lado /
Indicaciones necesarias para el pedido:
- bisagras puerta izq. (L) /dcha. (R)

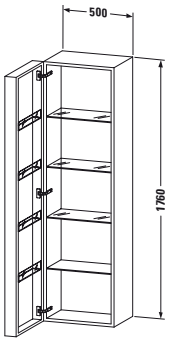						
Armario - columna						
3 estanterías de cristal, 1 estantería de madera, 4 estanterías de cristal en puerta						
ancho abierto 630 mm	500 x 420	**FO 9547 L/R**	1.137	1.363	1.501	1.988

Infobox: Mantener una distancia mínima de 50 mm hasta la pared. / Hay que dejar una distancia mínima de 50 mm si se monta un mueble al lado /
Indicaciones necesarias para el pedido:
- bisagras puerta izq. (L) /dcha. (R)

Happy D.2 Design by sieger design

Información de producto

Frontal **Cuerpo**	**Decorado** Precio grupo 2	**22** Blanco brillante **52** Roble europeo **75** Lino	**Material base:** aglomerado de tres capas altamente compactado. Recubierto por ambos lados directamente con imprimación (HPL). Frontal en madera curvada para # H2 6268 / H2 6363 - H2 6367 y # H2 6371 - H2 6375: placas de madera compactas (MDF) recubiertas con resina de melamina (HPL). **Material cantos:** cantos ABS. Frontal en madera curvada: arriba/ abajo con cantos de melamina.
	Chapa de madera auténtica Precio grupo 3	**11** Roble cachemira **13** Nogal americano **72** Roble oscuro cepillado	**Material base:** aglomerado de tres capas altamente compactado. Recubierto por un lado con chapa de madera auténtica y por el otro con imprimación (HPL) en (57) negro diamante. Frontal en madera curvada: madera MDF compactada recubierta con chapa de madera auténtica. **Material cantos:** cantos ABS. La chapa de madera auténtica es un material natural, puede haber ciertas diferencias de color y estructura de vetas.
Encimeras	**Decorado** Precio grupo 2	**22** Blanco brillante **52** Roble europeo **75** Lino	**Material base:** aglomerado de tres capas altamente compactado. Recubierto por ambos lados directamente con imprimación (HPL). **Material cantos:** cantos ABS.
	Chapa de madera auténtica Precio grupo 3	**11** Roble cachemira **13** Nogal americano **72** Roble oscuro cepillado	**Material base:** aglomerado de tres capas altamente compactado. Recubierto por un lado con chapa de madera auténtica y por el otro con imprimación (HPL) en (57) negro diamante. **Material cantos:** cantos ABS. La chapa de madera auténtica es un material natural, puede haber ciertas diferencias de color y estructura de vetas.
Espejo / mueble espejo con luz			Luz LED, tono de luz 3500 Kelvin. Sensor infrarrojo abajo a la derecha ON/OFF sin contacto. Función de regulación de intensidad integrada.
Espejo	**Decorado** Precio grupo 2	**22** Blanco brillante **52** Roble europeo **75** Lino	**Material base:** madera MDF compactada. Recubierta directamente. **Material cantos:** cantos ABS.
	Chapa de madera auténtica Precio grupo 3	**11** Roble cachemira **13** Nogal americano **72** Roble oscuro cepillado	**Material base:** madera MDF compactada. Recubierta directamente. **Material cantos:** cantos ABS. La chapa de madera auténtica es un material natural, puede haber ciertas diferencias de color y estructura de vetas.
Mueble espejo	**Decorado** Precio grupo 2	**22** Blanco brillante **52** Roble europeo **75** Lino	**Material base:** aglomerado de tres capas altamente compactado. Recubierto por ambos lados directamente con imprimación (HPL). Exterior en acabado mueble / Interior: imprimación (HPL) en (57) negro diamante. **Material cantos:** cantos ABS.
	Chapa de madera auténtica Precio grupo 3	**11** Roble cachemira **13** Nogal americano **72** Roble oscuro cepillado	**Material base:** aglomerado de tres capas altamente compactado. Recubierto por un lado con chapa de madera auténtica y por el otro con imprimación (HPL) en (57) negro diamante. **Material cantos:** cantos ABS. La chapa de madera auténtica es un material natural, puede haber ciertas diferencias de color y estructura de vetas.
Tiradores		Cromado	Aluminio cromado.
Base con patas **# UV 9918, UV 9919**		Cromado	Cinc moldeado a presión
Sistemas de distribución	**Madera maciza** Precio grupo 1	**77** Nogal americano macizo **78** Arce macizo	Los sistemas de distribución están disponibles en los acabados arce y nogal siendo una mezcla de materiales de madera maciza y vidrio acrílico. Existe para cada ancho de cajón (de 600 a 1200 mm) un sistema de distribución diseñado de forma individual. Las posibilidades de distribución aumentan con un mayor ancho del cajón para poder utilizar el espacio de forma óptima. El fondo, la tapa, los fondos ondulados pequeño y grande, así como las sujeciones para los cepillos están recubiertos con un lacado antideslizante.

Todos los acabados Duravit son resistentes a la humedad / Para los acabados, mire por favor al final de la lista de precios

Happy D.2 Design by sieger design

Información de producto

Calefacción de espejo (antivaho) (opcional)	La calefacción de espejo (antivaho) impide la formación de condensación en una superficie parcial definida del espejo. La calefacción se enciende y se apaga junto con la iluminación de espejo. Si el espejo ya está empañado antes del encendido, el tiempo de secado es de unos 5 minutos. Tiempo de desconexión automática 60 minutos. 1 calefacción de espejo (antivaho) 200 x 400 mm para ancho de espejo de 650 mm en el centro 1 calefacción de espejo (antivaho) 400 x 400 mm para ancho de espejo de 800 mm / 1.000 mm en el centro 1 calefacción de espejo (antivaho) 600 x 400 mm para ancho de espejo de 1.200 mm en el centro

Todos los acabados Duravit son resistentes a la humedad / Para los acabados, mire por favor al final de la lista de precios

Happy D.2 Design by sieger design

Ejemplo de pedido

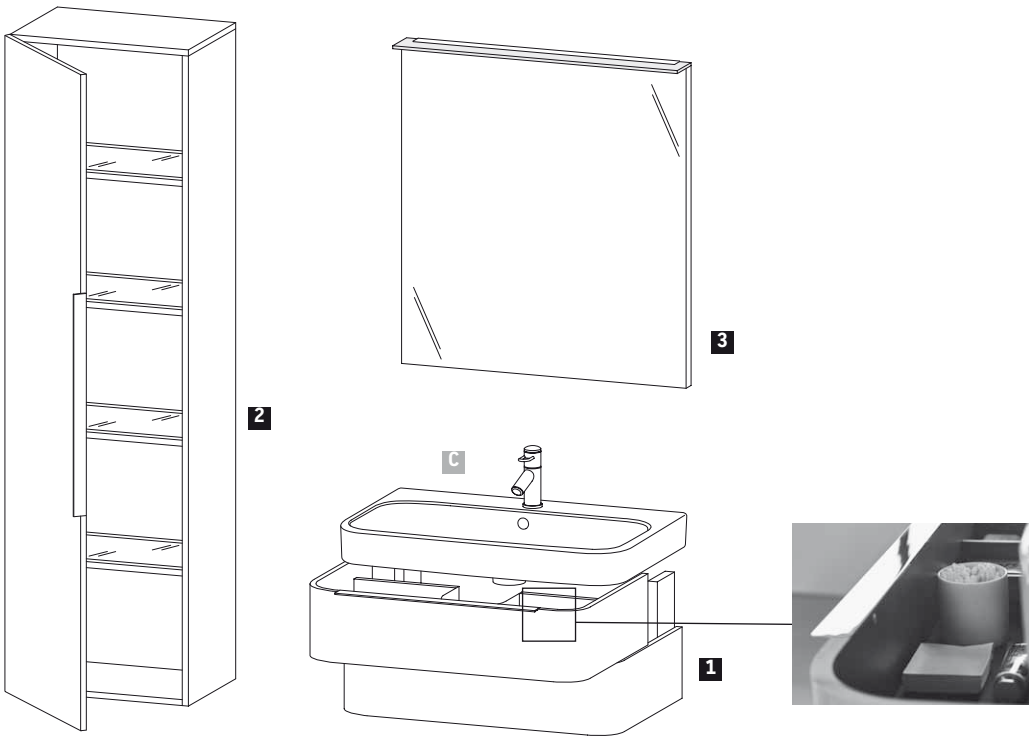

Happy D.2
Mueble para lavabo
Armario
Espejo

72 Roble oscuro cepillado

	Descripción	Comentarios	Cantidad	N.º de art.
1	**Mueble para lavabo suspendido**	Ancho 775 mm	1	**# H2 6365 0 72 72**
2	**Armario**	Ancho 500 mm	1	**# H2 9253 L 72 72**
3	**Espejo con iluminación**	Ancho 800 mm	1	**# H2 7494 0 72 72**
C	**Lavabo para mueble Happy D.2**	Ancho 800 mm	1	**# 231880 00 00**

Happy D.2 Design by sieger design

Descripción	An. x Prof. (mm)	Nº de artículo	Euro Precio grupo 1	Euro Precio grupo 2	Euro Precio grupo 3	Euro
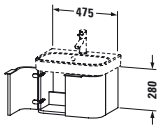						
Mueble para lavabo, suspendido						
2 puertas						
para Happy D.2 # 071050 (sin rectificado)	475 x 350	**H2 6268**		1.003	1.106	

Infobox: Se recomienda la instalación del sifón ahorrador de espacio # 005076

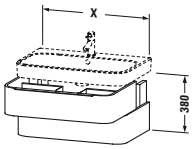						
Mueble para lavabo, suspendido						
2 cajones, cajón superior incl. recorte y recubrimiento para sifón						
para Happy D.2 # 231860 (sin rectificado)	575 x 480	**H2 6363**		1.229	1.349	
para Happy D.2 # 231865 (sin rectificado)	625 x 480	**H2 6364**		1.227	1.342	
para Happy D.2 # 231880 (sin rectificado)	775 x 480	**H2 6365**		1.441	1.542	
para Happy D.2 # 231810 (sin rectificado)	975 x 480	**H2 6366**		1.506	1.636	
para Happy D.2 # 231812 (sin rectificado)	1175 x 480	**H2 6367**		1.597	1.766	
Módulo adicional						
equipamiento de distribución interior en Arce o Nogal macizo, incl. recorte para sifón						
para ancho de mueble 575 mm	575	**UV 9987**	190			
para ancho de mueble 625 mm	625	**UV 9968**	190			
para ancho de mueble 775 mm	775	**UV 9971**	263			
para ancho de mueble 975 mm	975	**UV 9975**	315			
para ancho de mueble 1175 mm	1175	**UV 9978**	315			

Infobox: Se recomienda la instalación del sifón ahorrador de espacio # 005076 / La cerámica sobresale 13 mm del mueble / El equipamiento interior del cajón debe ser indicado en el pedido y no puede ser añadido una vez fabricado el mueble. / Indicaciones necesarias para el pedido:
- equipamiento interior si / no
- Nogal 77 o Arce 78

Happy D.2 Design by sieger design

Descripción	An. x Prof. (mm)	Nº de artículo	Euro	Euro	Euro	Euro
			Precio grupo 1	Precio grupo 2	Precio grupo 3	
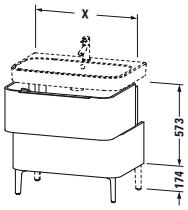						
Mueble para lavabo al suelo						
2 cajones, cajón superior incl. recorte y recubrimiento para sifón						
para Happy D.2 # 231860 (sin rectificado)	575 x 480	**H2 6371**		1.315	1.466	
para Happy D.2 # 231865 (sin rectificado)	625 x 480	**H2 6372**		1.350	1.502	
para Happy D.2 # 231880 (sin rectificado)	775 x 480	**H2 6373**		1.522	1.653	
para Happy D.2 # 231810 (sin rectificado)	975 x 480	**H2 6374**		1.630	1.788	
para Happy D.2 # 231812 (sin rectificado)	1175 x 480	**H2 6375**		1.774	1.955	
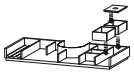						
Módulo adicional						
equipamiento de distribución interior en Arce o Nogal macizo, incl. recorte para sifón						
para ancho de mueble 575 mm	575	**UV 9987**	190			
para ancho de mueble 625 mm	625	**UV 9968**	190			
para ancho de mueble 775 mm	775	**UV 9971**	263			
para ancho de mueble 975 mm	975	**UV 9975**	315			
para ancho de mueble 1175 mm	1175	**UV 9978**	315			

Infobox: Se recomienda la instalación del sifón ahorrador de espacio # 005076 / El equipamiento interior del cajón debe ser indicado en el pedido y no puede ser añadido una vez fabricado el mueble. / La cerámica sobresale 13 mm del mueble / Las patas no están incluidas en el suministro, por favor, pedirlas por separado / Las patas # UV 9918 (2 unidades) son necesarias para el montaje y deben ser pedidos por separado / Se recomienda la instalación de las patas # UV 9919 (4 patas) / Indicaciones necesarias para el pedido:
- equipamiento interior si / no
- Nogal 77 o Arce 78
- patas # UV 9918 (2 patas) o UV 9919 (4 patas)

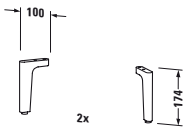						
Patas para mueble						
cromadas, 2 piezas	100 x 46	**UV 9918**	142			
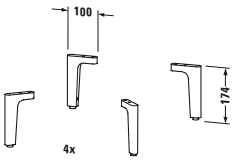						
Patas para mueble						
cromadas, 4 piezas	100 x 46	**UV 9919**	269			

Happy D.2 Design by sieger design

Descripción	An. x Prof. (mm)	Nº de artículo	Euro	Euro	Euro	Euro
			Precio grupo 1	Precio grupo 2	Precio grupo 3	

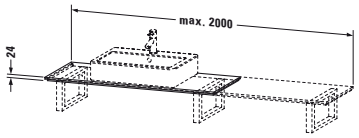

Encimera para lavabos sobre encimera y empotrados

1 encimera con un recorte, ancho mín. mire indicaciones de pedido, ancho máx. 2000 mm						
precio base 800 mm, versión delante de pared	480	**H2 010C**		347	359	
precio base 800 mm, para rinconera izq.	480	**H2 011C**		347	359	
precio base 800 mm, para rinconera dcha.	480	**H2 012C**		347	359	
precio base 800 mm, entre 3 paredes	480	**H2 013C**		347	359	
cada 100 mm adicional				28	30	

Infobox: Incremento para agujero de grifería 26 €, con indicación exacta de coordenadas / Reducción de profundidad después de comprobación técnica 127 € / Encimera sin recorte disponible / Indicaciones necesarias para el pedido:
- ancho total
- medida eje desde el canto izq.
- modelo de cerámica y ancho mínimo mire pág. 847 - 849
- posición exacta de los muebles bajo encimera o soportes
- por favor, es necesario indicar las medidas exactas y el dibujo mediante el formulario de pedido en pág. 854

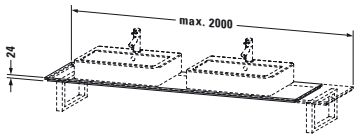

Encimera para lavabos sobre encimera y empotrados

1 encimera con dos recortes, ancho mín. mire indicaciones de pedido, ancho máx. 2000 mm						
precio base 800 mm, versión delante de pared	480	**H2 015C**		520	538	
precio base 800 mm, para rinconera izq.	480	**H2 016C**		520	538	
precio base 800 mm, para rinconera dcha.	480	**H2 017C**		520	538	
precio base 800 mm, entre 3 paredes	480	**H2 018C**		520	538	
cada 100 mm adicional				28	30	

Infobox: Incremento para agujero de grifería 26 €, con indicación exacta de coordenadas / Reducción de profundidad después de comprobación técnica 127 € / Encimera sin recorte disponible / Indicaciones necesarias para el pedido:
- ancho total
- medida eje desde el canto izq.
- modelo de cerámica y ancho mínimo mire pág. 847 - 849
- posición exacta de los muebles bajo encimera o soportes
- por favor, es necesario indicar las medidas exactas y el dibujo mediante el formulario de pedido en pág. 854

Happy D.2 Design by sieger design

Descripción	An. x Prof. (mm)	Nº de artículo	Euro	Euro	Euro	Euro
			Precio grupo 1	Precio grupo 2	Precio grupo 3	

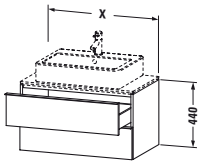

Mueble para lavabo bajo encimera

2 cajones, cajón superior incl. recorte y recubrimiento para sifón						
	600 x 478	**H2 6310**		930	1.075	
	800 x 478	**H2 6311**		993	1.109	
	1000 x 478	**H2 6312**		1.066	1.243	

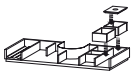

Módulo adicional

equipamiento de distribución interior en Arce o Nogal macizo, incl. recorte para sifón						
para ancho de mueble 600 mm	600	**UV 9967**	190			
para ancho de mueble 800 mm	800	**UV 9972**	263			
para ancho de mueble 1000 mm	1000	**UV 9976**	315			

Infobox: Placa de cubierta/encimera no está incluida en el pedido, por favor pedirla por separado / El equipamiento interior del cajón debe ser indicado en el pedido y no puede ser añadido una vez fabricado el mueble. / No se puede montar un Highriser (grifería alta) / Indicaciones necesarias para el pedido:
- equipamiento interior si / no
- Nogal 77 o Arce 78
- nº del modelo de cerámica, mire pág. 827 - 828

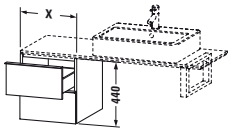

Mueble bajo encimera

2 cajones						
	300 x 478	**H2 6840**		763	841	
	400 x 478	**H2 6841**		802	895	
	500 x 478	**H2 6842**		838	962	
	600 x 478	**H2 6843**		884	1.035	

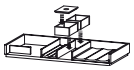

Módulo adicional

equipamiento de distribución interior en Arce o Nogal macizo, sin recorte para sifón						
para ancho de mueble 600 mm	600	**UV 9937**	268			

Infobox: Placa de cubierta/encimera no está incluida en el pedido, por favor pedirla por separado / El equipamiento interior del cajón debe ser indicado en el pedido y no puede ser añadido una vez fabricado el mueble. / Indicaciones necesarias para el pedido:
- equipamiento interior si / no
- Nogal 77 o Arce 78

Happy D.2 Design by sieger design

Descripción	An. x Prof. (mm)	Nº de artículo	Euro	Euro	Euro	Euro
			Precio grupo 1	Precio grupo 2	Precio grupo 3	

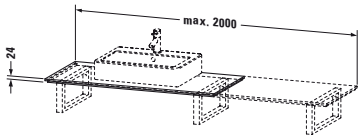

Encimera para lavabos sobre encimera y empotrados

1 encimera con un recorte, ancho mín. mire indicaciones de pedido, ancho máx. 2000 mm						
precio base 800 mm, versión delante de pared	550	**H2 025C**		358	368	
precio base 800 mm, para rinconera izq.	550	**H2 026C**		358	368	
precio base 800 mm, para rinconera dcha.	550	**H2 027C**		358	368	
precio base 800 mm, entre 3 paredes	550	**H2 028C**		358	368	
cada 100 mm adicional				29	31	

Infobox: Incremento para agujero de grifería 26 €, con indicación exacta de coordenadas / Reducción de profundidad después de comprobación técnica 127 € / Encimera sin recorte disponible / Indicaciones necesarias para el pedido:
- ancho total
- medida eje desde el canto izq.
- modelo de cerámica y ancho mínimo mire pág. 847 - 849
- posición exacta de los muebles bajo encimera o soportes
- por favor, es necesario indicar las medidas exactas y el dibujo mediante el formulario de pedido en pág. 854

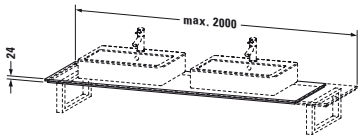

Encimera para lavabos sobre encimera y empotrados

1 encimera con dos recortes, ancho mín. mire indicaciones de pedido, ancho máx. 2000 mm						
precio base 800 mm, versión delante de pared	550	**H2 045C**		537	555	
precio base 800 mm, para rinconera izq.	550	**H2 046C**		537	555	
precio base 800 mm, para rinconera dcha.	550	**H2 047C**		537	555	
precio base 800 mm, entre 3 paredes	550	**H2 048C**		537	555	
cada 100 mm adicional				29	31	

Infobox: Incremento para agujero de grifería 26 €, con indicación exacta de coordenadas / Reducción de profundidad después de comprobación técnica 127 € / Encimera sin recorte disponible / Indicaciones necesarias para el pedido:
- ancho total
- medida eje desde el canto izq.
- modelo de cerámica y ancho mínimo mire pág. 847 - 849
- posición exacta de los muebles bajo encimera o soportes
- por favor, es necesario indicar las medidas exactas y el dibujo mediante el formulario de pedido en pág. 854

Happy D.2 Design by sieger design

Descripción	An. x Prof. (mm)	Nº de artículo	Euro	Euro	Euro	Euro
			Precio grupo 1	Precio grupo 2	Precio grupo 3	

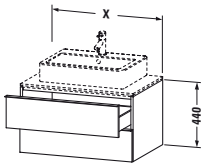

Mueble para lavabo bajo encimera

2 cajones,
cajón superior incl. recorte y
recubrimiento para sifón

	600 x 548	**H2 6300**		977	1.134	
	800 x 548	**H2 6301**		1.043	1.170	
	1000 x 548	**H2 6302**		1.119	1.259	

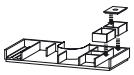

Módulo adicional

equipamiento de distribución interior en
Arce o Nogal macizo,
incl. recorte para sifón

para ancho de mueble 600 mm	600	**UV 9967**	190			
para ancho de mueble 800 mm	800	**UV 9972**	263			
para ancho de mueble 1000 mm	1000	**UV 9976**	315			

Infobox: Placa de cubierta/encimera no está incluida en el pedido, por favor pedirla por separado / El equipamiento interior del cajón debe ser indicado en el pedido y no puede ser añadido una vez fabricado el mueble. / No se puede montar un Highriser (grifería alta) / Indicaciones necesarias para el pedido:
- equipamiento interior si / no
- Nogal 77 o Arce 78
- nº del modelo de cerámica, mire pág. 827 - 828

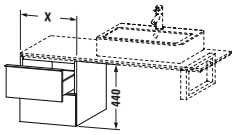

Mueble bajo encimera

2 cajones

	300 x 548	**H2 6830**		770	854	
	400 x 548	**H2 6831**		809	907	
	500 x 548	**H2 6832**		846	974	
	600 x 548	**H2 6833**		891	1.047	

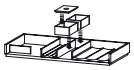

Módulo adicional

equipamiento de distribución interior en
Arce o Nogal macizo,
sin recorte para sifón

para ancho de mueble 600 mm	600	**UV 9937**	268			

Infobox: Placa de cubierta/encimera no está incluida en el pedido, por favor pedirla por separado / El equipamiento interior del cajón debe ser indicado en el pedido y no puede ser añadido una vez fabricado el mueble. / Indicaciones necesarias para el pedido:
- equipamiento interior si / no
- Nogal 77 o Arce 78

Happy D.2 Design by sieger design

Descripción	An. x Prof. (mm)	Nº de artículo	Euro	Euro	Euro	Euro
			Precio grupo 1	Precio grupo 2	Precio grupo 3	
Soporte encimera						
soporte - ángulo, puede montarse bajo encimera de prof. 480 mm / 550 mm						
gris, pintado	40 x 425	**UV 9902**	76			
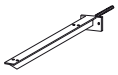						
Soporte encimera oculto en forma de T (entrada en pared 100 mm)						
1 soporte - encimera (medida de profundidad sin perno), puede montarse bajo encimera de prof. 480 mm / 550 mm						
gris, pintado	90 x 420	**UV 9926**	90			

Infobox: Si se utiliza unos soportes de encimera en paredes ligeras es necesario instalar un correspondiente soporte/bastidor de refuerzo.

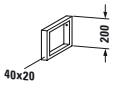						
Soporte encimera Compact						
1 soporte - toallero, para colocar debajo de encimeras de profundidad 480 mm						
cromado	40 x 455	**UV 9917**	126			
Soporte encimera						
1 soporte - toallero, para montaje bajo encimera de 550 mm de profundidad						
cromado	40 x 480	**UV 9903**	129			
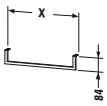						
Toallero						
debajo de encimeras, debajo de paneles, perfil cuadrado, cromado, 14 mm						
	500	**UV 9985**	147			
	1000	**UV 9986**	194			

Happy D.2 Design by sieger design

Descripción	An. x Prof. (mm)	Nº de artículo	Euro	Euro	Euro	Euro
			Precio grupo 1	Precio grupo 2	Precio grupo 3	

Espejo con luz						
IP 44, regulación de intensidad del LED, interruptor-sensor abajo dcha., LED (durabilidad > 30.000 horas), LED no se pueden cambiar, clase de eficiencia: A+						
LED, tono de luz 3500 Kelvin, 7 W	500 x 36/105	**H2 7491**		848	863	
LED, tono de luz 3500 Kelvin, 10 W	650 x 36/105	**H2 7493**		932	951	
LED, tono de luz 3500 Kelvin, 12 W	800 x 36/105	**H2 7494**		1.054	1.073	
LED, tono de luz 3500 Kelvin, 14 W	1000 x 36/105	**H2 7495**		1.175	1.198	
LED, tono de luz 3500 Kelvin, 17 W	1200 x 36/105	**H2 7496**		1.375	1.401	
Módulo adicional						
calefacción de espejo (antivaho)						
para anchos de espejo 600, 650, 766 mm 19 W		**UV 9847**	104			
para anchos de espejo 800, 1000 mm, 38 W		**UV 9848**	109			
para ancho de espejo 1200 mm 36 W		**UV 9849**	114			

Infobox: Distancia entre el sensor y superficie reflectante = min. 75 mm

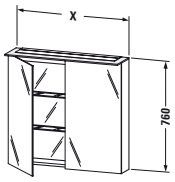

Mueble espejo						
IP 44, regulación de intensidad del LED, 2 puertas de espejo, pared post. interior con espejo, 2 repisas de cristal (opacas), 1 unidad de enchufe con tapa en estante superior, interruptor-sensor abajo dcha., LED (durabilidad > 30.000 horas), LED no se pueden cambiar, clase de eficiencia: A+						
LED, tono de luz 3500 Kelvin, 15 W	650 x 138/208	**H2 7593**		1.438	1.466	
LED, tono de luz 3500 Kelvin, 20 W	800 x 138/208	**H2 7594**		1.598	1.630	
LED, tono de luz 3500 Kelvin, 26 W	1000 x 138/208	**H2 7595**		1.743	1.776	

Infobox: Distancia entre el sensor y superficie reflectante = min. 75 mm

Happy D.2 Design by sieger design

Descripción	An. x Prof. (mm)	Nº de artículo	Euro	Euro	Euro	Euro
			Precio grupo 1	Precio grupo 2	Precio grupo 3	

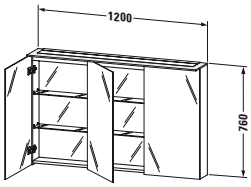

Mueble espejo

IP 44,
regulación de intensidad del LED,
3 puertas de espejo,
pared post. interior con espejo,
4 estanterías de cristal (cristal blanco),
1 unidad de enchufe con tapa en estante superior,
interruptor-sensor abajo dcha.,
LED (durabilidad > 30.000 horas),
LED no se pueden cambiar,
clase de eficiencia: A+

LED, tono de luz 3500 Kelvin, 31 W	1200 x 138/208	**H2 7596**		2.084	2.122	

Infobox: Distancia entre el sensor y superficie reflectante = min. 75 mm

Caja

1 caja,
mezcla de material de vidrio acrílico y madera maciza (disponible en Arce o Nogal)

	185 x 100	**UV 9910**	72			

Infobox: Uso máximo del espacio por superficie en ancho: 600 mm = 3 unidades/ 800mm = 4 unidades/ 1000 mm = 5 unidades/ 1200 mm = 6 unidades / Indicaciones necesarias para el pedido:
- Nogal 77 o Arce 78

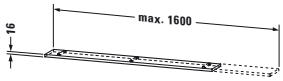

Repisa suspendida

1 repisa,
fijación con pernos,
ancho mín. 600 mm,
ancho máx. 1600 mm

precio base 600 mm	600-1600 x 160	**H2 7912**		162	177	
cada 100 mm adicional				19	25	

Infobox: Grosor material = 16 mm / Indicaciones necesarias para el pedido:
- ancho

Happy D.2 Design by sieger design

Descripción	An. x Prof. (mm)	Nº de artículo	Euro	Euro	Euro	Euro
			Precio grupo 1	Precio grupo 2	Precio grupo 3	
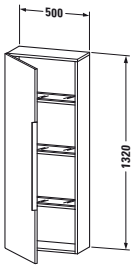						
Armario medio						
3 estanterías de cristal con sistema de soporte en aluminio						
	500 x 240	**H2 9250 L/R**		855	1.030	
	500 x 360	**H2 9251 L/R**		937	1.156	

Infobox: Mantener una distancia mínima de 20 mm hasta la pared. / Hay que dejar una distancia mínima de 20 mm si se monta un mueble al lado / Indicación necesaria para el pedido: - bisagras izq. (L) / dcha. (R)

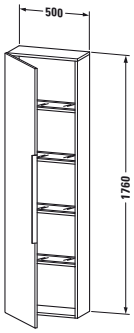						
Armario - columna						
4 estanterías de cristal con sistema de soporte de aluminio						
	500 x 240	**H2 9252 L/R**		1.032	1.256	
	500 x 360	**H2 9253 L/R**		1.114	1.396	

Infobox: Mantener una distancia mínima de 20 mm hasta la pared. / Hay que dejar una distancia mínima de 20 mm si se monta un mueble al lado / Indicación necesaria para el pedido: - bisagras izq. (L) / dcha. (R)

Ketho Design by Christian Werner

Información de producto

Frontal **Cuerpo** **Mueble espejo**	**Decorado** Precio grupo 1	**14** Terra **18** Blanco mate **31** Pine Silver **43** Basalto mate **49** Grafito mate **51** Pine Terra **52** Roble europeo **53** Castaño oscuro **79** Nogal natural **91** Taupe mate	**Material base**: aglomerado de tres capas altamente compactado. Recubierto por ambos lados directamente con resina de melamina. **Material cantos**: cantos ABS.
	Decorado Precio grupo 2	**22** Blanco brillante **73** Cerezo Ticino	**Material base:** aglomerado de tres capas altamente compactado. Recubierto por ambos lados directamente con imprimación (HPL). **Material cantos:** cantos ABS.
Cantos placa base espejo	**Decorado** Precio grupo 1	**37** Blanco aluminio	**Material base:** madera MDF compactada. Recubierta directamente. **Material cantos:** cantos ABS.
Espejo con iluminación			Luz LED, tono de luz 3500 Kelvin. Sensor infrarrojo abajo a la derecha ON/OFF sin contacto.
Tiradores		Plateado anodizado	Aluminio
Tirador mueble espejo		Plateado anodizado	Cinc moldeado a presión

Todos los acabados Duravit son resistentes a la humedad / Para los acabados, mire por favor al final de la lista de precios

Ketho Design by Christian Werner

Ejemplo de pedido

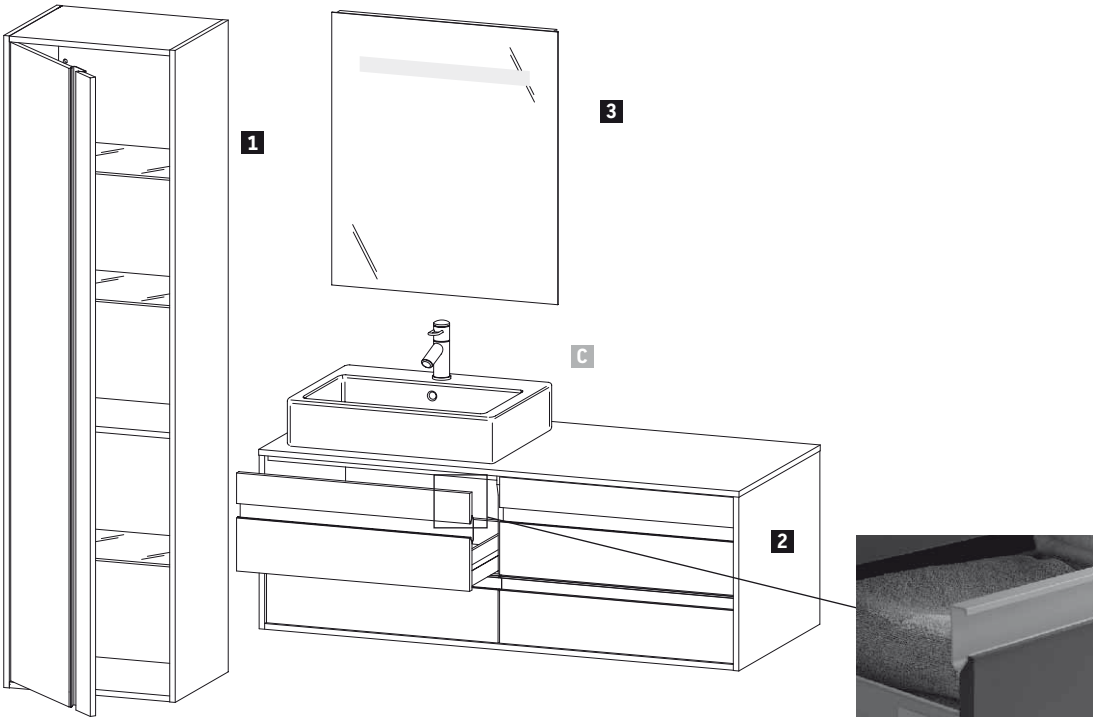

Ketho **49** Grafito mate
Cuerpo
Armario
Mueble para lavabo

	Descripción	Comentarios	Cantidad	N.º de art.
1	**Armario**	Altura 1800 mm	1	**# KT 1265 L 49 49**
2	**Mueble para lavabo suspendido**	Ancho 1400 mm	1	**# KT 6657 L 49 49**
3	**Espejo con iluminación**	Ancho 650 mm	1	**# KT 7330 0 00 00**
C	**Vero**		1	**# 045260 00 00**

Ketho Design by Christian Werner

Descripción	An. x Prof. (mm)	Nº de artículo	Euro	Euro	Euro	Euro
			Precio grupo 1	Precio grupo 2		
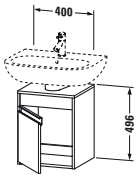						
Mueble para lavabo, suspendido						
1 puerta						
para D-Code # 231055, # 231060, # 231065	400 x 360	**KT 6658 L/R**	431	495		

Infobox: Se recomienda la instalación del sifón ahorrador de espacio # 005076 / Indicación necesaria para el pedido: - bisagras izq. (L) / dcha. (R)

Patas de zocalo						
2 patas						
ajustable al mueble para lavabo # KT 6658	40 x 40	**KT 9911**	43			

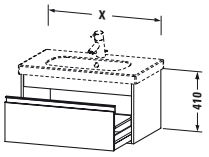						
Mueble para lavabo, suspendido						
1 cajón grande con recorte y recubrimiento para sifón						
para D-Code # 034265	600 x 455	**KT 6670**	526	605		
para D-Code # 034285	800 x 455	**KT 6667**	546	629		
para D-Code # 034210	1000 x 455	**KT 6668**	566	651		
para D-Code # 034812	1150 x 455	**KT 6669**	599	688		

Infobox: Se recomienda la instalación del sifón ahorrador de espacio # 005076

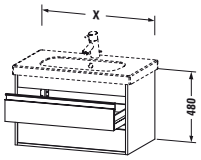						
Mueble para lavabo, suspendido						
2 cajones, cajón superior incl. recorte y recubrimiento para sifón						
para D-Code # 034265	600 x 455	**KT 6650**	683	786		
para D-Code # 034285	800 x 455	**KT 6647**	710	817		
para D-Code # 034210	1000 x 455	**KT 6648**	737	848		
para D-Code # 034812	1150 x 455	**KT 6649**	780	896		

Infobox: Se recomienda el sifón para lavabo # 005026

Ketho Design by Christian Werner

Descripción	An. x Prof. (mm)	Nº de artículo	Euro	Euro	Euro	Euro
			Precio grupo 1	Precio grupo 2		
Set de mueble						
1 cajón grande, cajón grande incl. recorte y recubrimiento para sifón, sifón ahorrador de espacio incl.						
lavabo para mueble D-Code # 034265 + mueble para lavabo suspendido Ketho # KT 6670	600 x 455	**KT 0062**	814	893		
lavabo para mueble D-Code # 034285 + mueble para lavabo suspendido Ketho # KT 6667	800 x 455	**KT 0063**	859	941		

Infobox: Artículo en stock / solo disponible en acabado 18 Blanco mate y 22 Blanco brillante

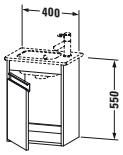

Mueble para lavabo, suspendido						
1 puerta						
para ME by Starck # 072343	400 x 285	**KT 6417 L/R**	358	431		

Infobox: Indicación necesaria para el pedido: - bisagras izq. (L) / dcha. (R)

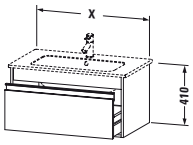

Mueble para lavabo, suspendido						
1 cajón grande						
para ME by Starck # 233663	600 x 475	**KT 6418**	537	617		
para ME by Starck # 233683	800 x 475	**KT 6419**	558	643		
para ME by Starck # 233610	1000 x 475	**KT 6420**	580	671		
para ME by Starck # 233612	1200 x 475	**KT 6421**	603	703		

Infobox: Se recomienda la instalación del sifón ahorrador de espacio # 005076

Ketho Design by Christian Werner

Descripción	An. x Prof. (mm)	Nº de artículo	Euro	Euro	Euro	Euro
			Precio grupo 1	Precio grupo 2		
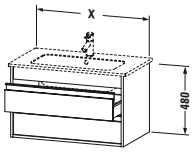						
Mueble para lavabo, suspendido						
2 cajones, cajón superior incl. recorte y recubrimiento para sifón						
para ME by Starck # 233663	600 x 475	**KT 6428**	699	804		
para ME by Starck # 233683	800 x 475	**KT 6429**	727	836		
para ME by Starck # 233610	1000 x 475	**KT 6430**	761	876		
para ME by Starck # 233612	1200 x 475	**KT 6431**	790	907		
Infobox: Se recomienda la instalación del sifón ahorrador de espacio # 005076						
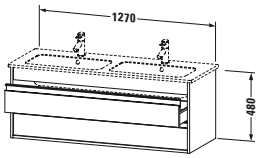						
Mueble para lavabo, suspendido						
2 cajones, cajón superior incl. recorte y recubrimiento para sifón						
para ME by Starck # 233613	1270 x 475	**KT 6432**	849	977		
Infobox: Se recomienda la instalación del sifón ahorrador de espacio # 005076						
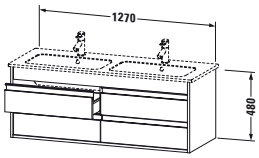						
Mueble para lavabo, suspendido						
4 cajones, cajón superior incl. recorte y recubrimiento para sifón						
para ME by Starck # 233613	1270 x 475	**KT 6433**	1.323	1.494		
Infobox: Se recomienda la instalación del sifón ahorrador de espacio # 005076						
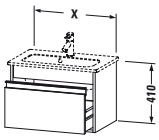						
Mueble para lavabo suspendido, Compact						
1 cajón grande						
para ME by Starck # 234263	600 x 385	**KT 6422**	537	617		
para ME by Starck # 234283	800 x 385	**KT 6423**	558	643		
Infobox: Se recomienda la instalación del sifón ahorrador de espacio # 005076						

Ketho Design by Christian Werner

Descripción	An. x Prof. (mm)	Nº de artículo	Euro	Euro	Euro	Euro
			Precio grupo 1	Precio grupo 2		
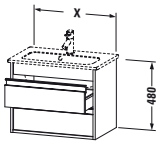						
Mueble para lavabo suspendido, Compact						
2 cajones, cajón superior incl. recorte y recubrimiento para sifón						
para ME by Starck # 234263	600 x 385	**KT 6452**	699	804		
para ME by Starck # 234283	800 x 385	**KT 6453**	727	836		

Infobox: Se recomienda la instalación del sifón ahorrador de espacio # 005076

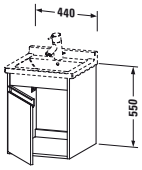						
Mueble para lavabo, suspendido						
1 puerta						
para Starck 3 # 030348	440 x 455	**KT 6662 L/R**	344	395		

Infobox: Se recomienda la instalación del sifón ahorrador de espacio # 005076 / Indicaciones necesarias para el pedido:
- bisagras puerta izq. (L) /dcha. (R)

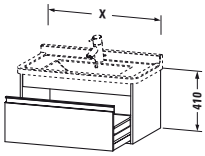						
Mueble para lavabo, suspendido						
1 cajón grande con recorte y recubrimiento para sifón						
para Starck 3 # 030470	650 x 465	**KT 6663**	524	602		
para Starck 3 # 030480	800 x 465	**KT 6664**	545	628		
para Starck 3 # 030410	1000 x 465	**KT 6665**	566	651		

Infobox: Se recomienda la instalación del sifón ahorrador de espacio # 005076

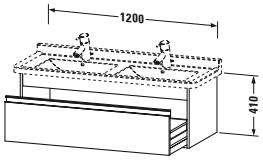						
Mueble para lavabo, suspendido						
1 cajón grande con recorte y recubrimiento para sifón						
para Starck 3 # 033213	1200 x 465	**KT 6666**	638	733		

Infobox: Se recomienda la instalación del sifón ahorrador de espacio # 005076

Ketho Design by Christian Werner

Descripción	An. x Prof. (mm)	Nº de artículo	Euro Precio grupo 1	Euro Precio grupo 2	Euro	Euro
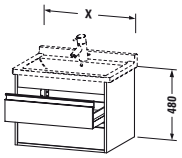						
Mueble para lavabo, suspendido						
2 cajones, cajón superior incl. recorte y recubrimiento para sifón						
para Starck 3 # 030470	650 x 465	**KT 6643**	682	784		
para Starck 3 # 030480	800 x 465	**KT 6644**	709	816		
para Starck 3 # 030410	1000 x 465	**KT 6645**	737	848		

Infobox: Se recomienda la instalación del sifón ahorrador de espacio # 005076

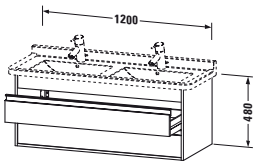

Mueble para lavabo, suspendido

2 cajones,
cajón superior incl. recorte y
recubrimiento para sifón

para Starck 3 # 033213	1200 x 465	**KT 6646**	829	953		

Infobox: Se recomienda la instalación del sifón ahorrador de espacio # 005076

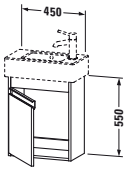

Mueble para lavabo, suspendido

1 puerta

para Vero # 070350 (sin rectificado)	450 x 225	**KT 6629 L/R**	390	447		

Infobox: Indicaciones necesarias para el pedido:
- bisagras puerta izq. (L) /dcha. (R)

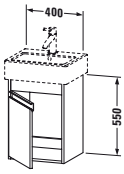

Mueble para lavabo, suspendido

1 puerta

para Vero # 070445 (sin rectificado)	400 x 320	**KT 6630 L/R**	390	447		

Infobox: Indicaciones necesarias para el pedido:
- bisagras puerta izq. (L) /dcha. (R)

Ketho Design by Christian Werner

Descripción	An. x Prof. (mm)	Nº de artículo	Euro	Euro	Euro	Euro
			Precio grupo 1	Precio grupo 2		
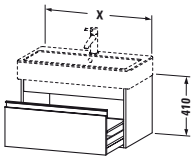						
Mueble para lavabo, suspendido						
1 cajón grande						
para Vero # 045450 (sin rectificado)	450 x 440	**KT 6685**	549	633		
para Vero # 045460 (sin rectificado)	550 x 440	**KT 6686**	570	655		
para Vero # 045470 (sin rectificado)	650 x 440	**KT 6684**	580	668		
para Vero # 045480 (sin rectificado)	750 x 440	**KT 6687**	592	679		
para Vero # 045410 (sin rectificado)	950 x 440	**KT 6688**	613	704		
para Vero # 045412 (sin rectificado)	1150 x 440	**KT 6689**	683	786		
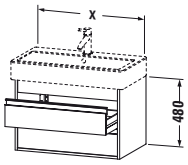						
Mueble para lavabo, suspendido						
2 cajones, cajón superior incl. recorte y recubrimiento para sifón						
para Vero # 045450 (sin rectificado)	450 x 440	**KT 6635**	704	810		
para Vero # 045460 (sin rectificado)	550 x 440	**KT 6636**	727	835		
para Vero # 045470 (sin rectificado)	650 x 440	**KT 6624**	742	853		
para Vero # 045480 (sin rectificado)	750 x 440	**KT 6637**	754	867		
para Vero # 045410 (sin rectificado)	950 x 440	**KT 6638**	782	900		
para Vero # 045412 (sin rectificado)	1150 x 440	**KT 6639**	873	1.005		
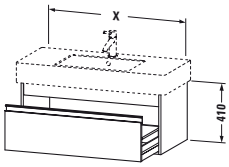						
Mueble para lavabo, suspendido						
1 cajón grande						
para Vero # 032985 (sin rectificado)	800 x 455	**KT 6690**	545	628		
para Vero # 032910 (sin rectificado)	1000 x 455	**KT 6691**	566	651		
para Vero # 032912 (sin rectificado)	1200 x 455	**KT 6692**	638	733		
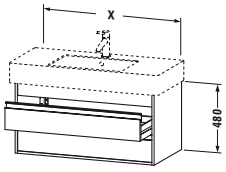						
Mueble para lavabo, suspendido						
2 cajones, cajón superior incl. recorte y recubrimiento para sifón						
para Vero # 032985 (sin rectificado)	800 x 455	**KT 6640**	709	816		
para Vero # 032910 (sin rectificado)	1000 x 455	**KT 6641**	737	848		
para Vero # 032912 (sin rectificado)	1200 x 455	**KT 6642**	829	953		

Ketho Design by Christian Werner

Descripción	An. x Prof. (mm)	Nº de artículo	Euro	Euro	Euro	Euro
			Precio grupo 1	Precio grupo 2		
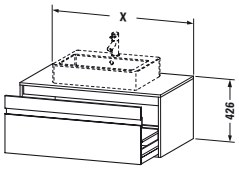						
Mueble para lavabo, suspendido						
1 cajón grande, encimera con un recorte						
para 1 lavabo sobre encimera, centro	800 x 550	**KT 6694**	582	728		
para 1 lavabo empotrado, centro, incl. recorte y recubrimiento para sifón	800 x 550	**KT 6794**	666	831		
para 1 lavabo sobre encimera, centro	1000 x 550	**KT 6695**	610	763		
para 1 lavabo empotrado, centro, incl. recorte y recubrimiento para sifón	1000 x 550	**KT 6795**	695	869		
para 1 lavabo sobre encimera, centro	1200 x 550	**KT 6696**	666	832		
para 1 lavabo empotrado, centro, incl. recorte y recubrimiento para sifón	1200 x 550	**KT 6796**	713	892		

Infobox: Se recomienda la instalación del sifón ahorrador de espacio # 005076 / Indicaciones necesarias para el pedido:
- nº de modelo cerámica, mire página 829 - 830

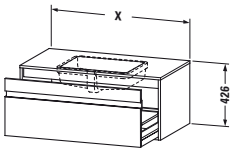

Mueble para lavabo susp. para lavabo empotrado desde abajo enrasado						
1 cajón grande, encimera con un recorte, para 1 lavabo empotrado desde abajo f-bonded, centro, incl. recorte y recubrimiento para sifón						
	800 x 550	**KT 6894**	815	1.019		
	1000 x 550	**KT 6895**	847	1.057		
	1200 x 550	**KT 6896**	880	1.100		

Infobox: Se recomienda la instalación del sifón ahorrador de espacio # 005076 / El montaje de lavabos empotrados f-bonded está incluido en el precio de los muebles lavabo. / Indicaciones necesarias para el pedido:
- nº de modelo cerámica, mire página 831

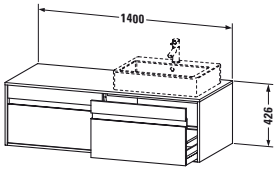

Mueble para lavabo, suspendido						
2 cajones grandes, 1 encimera con uno o dos recortes						
para 1 o 2 lavabos sobre encimeras	1400 x 550	**KT 6697 L/R/B**	970	1.214		
para 1 o 2 lavabos empotrados incl. con el correspondiente recorte y recubrimiento para sifón	1400 x 550	**KT 6797 L/R/B**	1.116	1.396		

Infobox: Se recomienda la instalación del sifón ahorrador de espacio # 005076 / Indicaciones necesarias para el pedido:
- L/R/B = lavabo a izquierda/derecha o en ambos lados
- nº de modelo cerámica, mire página 829 - 830

Ketho Design by Christian Werner

Descripción	An. x Prof. (mm)	Nº de artículo	Euro	Euro	Euro	Euro
			Precio grupo 1	Precio grupo 2		

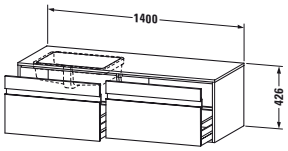

Mueble para lavabo susp. para lavabo empotrado desde abajo enrasado

2 cajones grandes						
para 1 lavabo empotrado desde abajo f-bonded, incl. recrorte de sifón y recubrimiento para sifón	1400 x 550	**KT 6897 L/R**	1.116	1.396		

Infobox: Se recomienda la instalación del sifón ahorrador de espacio # 005076 / El montaje de lavabos empotrados f-bonded está incluido en el precio de los muebles lavabo. / Indicaciones necesarias para el pedido:
- L/R = lavabo/bowl solo posible a izq. o dcha.
- nº de modelo cerámica, mire página 831

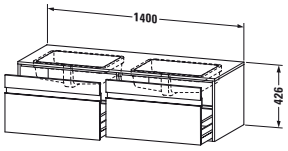

Mueble para lavabo susp. para lavabo empotrado desde abajo enrasado

2 cajones grandes						
para 2 lavabos empotrados desde abajo f-bonded, incl. recrorte de sifón y recubrimiento para sifón	1400 x 550	**KT 6898 B**	1.244	1.556		

Infobox: Se recomienda la instalación del sifón ahorrador de espacio # 005076 / El montaje de lavabos empotrados f-bonded está incluido en el precio de los muebles lavabo. / Indicaciones necesarias para el pedido:
- B = lavabos en ambos lados
- nº de modelo cerámica, mire página 831

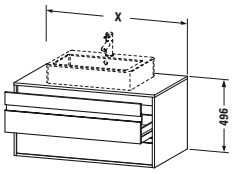

Mueble para lavabo, suspendido

2 cajones, cajón superior incl. recorte y recubrimiento para sifón, encimera con un recorte						
para 1 lavabo sobre encimera, centro	800 x 550	**KT 6654**	832	957		
para 1 lavabo empotrado central	800 x 550	**KT 6754**	850	1.061		
para 1 lavabo sobre encimera, centro	1000 x 550	**KT 6655**	869	1.000		
para 1 lavabo empotrado central	1000 x 550	**KT 6755**	887	1.108		
para 1 lavabo sobre encimera, centro	1200 x 550	**KT 6656**	912	1.049		
para 1 lavabo empotrado central	1200 x 550	**KT 6756**	930	1.163		

Infobox: Se recomienda la instalación del sifón ahorrador de espacio # 005076 / Indicaciones necesarias para el pedido:
- nº de modelo cerámica, mire página 829 - 830

Ketho Design by Christian Werner

Descripción	An. x Prof. (mm)	Nº de artículo	Euro	Euro	Euro	Euro
			Precio grupo 1	Precio grupo 2		
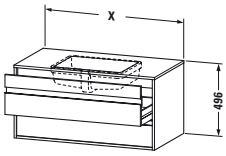						
Mueble para lavabo susp. para lavabo empotrado desde abajo enrasado						
2 cajones, cajón superior incl. recorte y recubrimiento para sifón, encimera con un recorte, para 1 lavabo empotrado desde abajo f-bonded, centro						
	800 x 550	**KT 6854**	1.011	1.265		
	1000 x 550	**KT 6855**	1.041	1.301		
	1200 x 550	**KT 6856**	1.093	1.366		

Infobox: Se recomienda la instalación del sifón ahorrador de espacio # 005076 / El montaje de lavabos empotrados f-bonded está incluido en el precio de los muebles lavabo. / Indicaciones necesarias para el pedido:
- nº de modelo cerámica, mire página 831

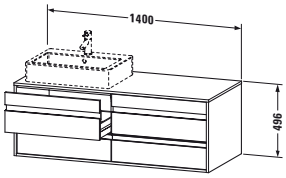						
Mueble para lavabo, suspendido						
4 cajones, 1 encimera con uno o dos recortes, cajón bajo lavabo incl. recorte y recubrimiento para sifón						
para 1 o 2 lavabos sobre encimeras	1400 x 550	**KT 6657 L/R/B**	1.424	1.638		
para 1 o 2 lavabos empotrados	1400 x 550	**KT 6757 L/R/B**	1.453	1.816		

Infobox: Se recomienda la instalación del sifón ahorrador de espacio # 005076 / Indicaciones necesarias para el pedido:
- L/R/B = lavabo a izquierda/derecha o en ambos lados
- nº de modelo cerámica, mire página 829 - 830

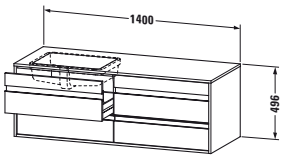						
Mueble para lavabo susp. para lavabo empotrado desde abajo enrasado						
4 cajones, cajón bajo lavabo incl. recorte y recubrimiento para sifón						
para 1 lavabo empotrado desde abajo f-bonded	1400 x 550	**KT 6857 L/R**	1.620	2.027		

Infobox: Se recomienda la instalación del sifón ahorrador de espacio # 005076 / El montaje de lavabos empotrados f-bonded está incluido en el precio de los muebles lavabo. / Indicaciones necesarias para el pedido:
- L/R = lavabo/bowl solo posible a izq. o dcha.
- nº de modelo cerámica, mire página 831

Ketho Design by Christian Werner

Descripción	An. x Prof. (mm)	Nº de artículo	Euro	Euro	Euro	Euro
			Precio grupo 1	Precio grupo 2		
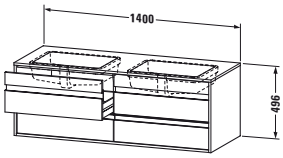						
Mueble para lavabo susp. para lavabo empotrado desde abajo enrasado						
4 cajones, cajón bajo lavabo incl. recorte y recubrimiento para sifón						
para 2 lavabos empotrados desde abajo f-bonded	1400 x 550	**KT 6858 B**	1.806	2.258		

Infobox: Se recomienda la instalación del sifón ahorrador de espacio # 005076 / El montaje de lavabos empotrados f-bonded está incluido en el precio de los muebles lavabo. / Indicaciones necesarias para el pedido:
- B = lavabos en ambos lados
- nº de modelo cerámica, mire página 831

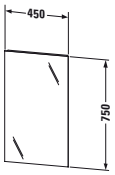						
Espejo						
sin iluminación	450 x 41	**KT 7229**	244			

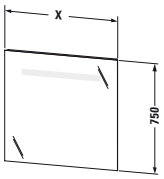						
Espejo con luz						
IP 44, interruptor-sensor abajo dcha., LED (durabilidad > 30.000 horas), LED no se pueden cambiar, clase de eficiencia: A++						
LED, tono de luz 3500 Kelvin, 10 W	650 x 41	**KT 7330**	652			
LED, tono de luz 3500 Kelvin, 11 W	800 x 41	**KT 7331**	670			
LED, tono de luz 3500 Kelvin, 14 W	1000 x 41	**KT 7332**	771			
LED, tono de luz 3500 Kelvin, 16 W	1200 x 41	**KT 7333**	833			
Módulo adicional						
regulación de intensidad del LED		**UV 9980**	73			

Infobox: Distancia entre el sensor y superficie reflectante = min. 75 mm

Ketho Design by Christian Werner

Descripción	An. x Prof. (mm)	Nº de artículo	Euro	Euro	Euro	Euro
			Precio grupo 1	Precio grupo 2		
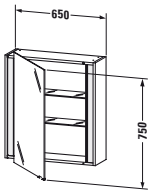						
Mueble espejo						
IP 44, 1 puerta de espejo, 1 tirador incl., 2 estanterías de cristal, 1 enchufe interior dcha., interruptor-sensor abajo dcha., clase de eficiencia: A						
2 fluorescentes T5, tono de luz 3500 Kelvin, 14 W	650 x 180	**KT 7530 L/R**	927	1.019		

Infobox: Tiradores incl. en el suministro, pueden ser montados sobre el cristal del espejo en caso de necesidad / Distancia entre el sensor y superficie reflectante = min. 75 mm / Indicaciones necesarias para el pedido:
- bisagras puerta izq. (L) /dcha. (R)

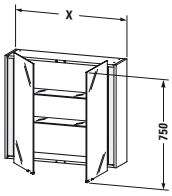						
Mueble espejo						
IP 44, 2 puertas espejo, 2 tiradores incl., 2 estanterías de cristal, 1 enchufe interior dcha., interruptor-sensor abajo dcha., clase de eficiencia: A						
2 fluorescentes T5, tono de luz 3500 Kelvin, 14 W	800 x 180	**KT 7531**	1.013	1.137		
2 fluorescentes T5, tono de luz 3500 Kelvin, 14 W	1000 x 180	**KT 7532**	1.073	1.180		

Infobox: Tiradores incl. en el suministro, pueden ser montados sobre el cristal del espejo en caso de necesidad / Distancia entre el sensor y superficie reflectante = min. 75 mm

Ketho Design by Christian Werner

Descripción	An. x Prof. (mm)	Nº de artículo	Euro	Euro	Euro	Euro
			Precio grupo 1	Precio grupo 2		
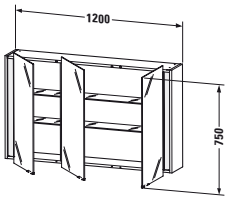						
Mueble espejo						
IP 44, 3 puertas de espejo, 3 tiradores incl., 4 estanterías de cristal, 1 enchufe interior dcha., interruptor-sensor abajo dcha., clase de eficiencia: A						
2 fluorescentes T5, tono de luz 3500 Kelvin, 14 W	1200 x 180	**KT 7533**	1.259	1.385		

Infobox: Tiradores incl. en el suministro, pueden ser montados sobre el cristal del espejo en caso de necesidad / Distancia entre el sensor y superficie reflectante = min. 75 mm

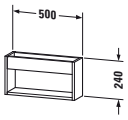						
Repisa						
	500 x 135	**KT 2537**	236	271		

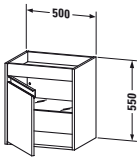						
Mueble auxliar bajo						
1 puerta, 1 estantería de cristal						
1 bandeja arriba	500 x 360	**KT 2528 L/R**	438	549		

Infobox: Indicaciones necesarias para el pedido:
- bisagras puerta izq. (L) /dcha. (R)

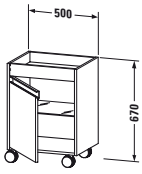						
Contenedor con ruedas						
1 puerta, 1 estantería de cristal						
1 bandeja arriba	500 x 360	**KT 2530 L/R**	500	574		

Infobox: Indicaciones necesarias para el pedido:
- bisagras puerta izq. (L) /dcha. (R)

Ketho Design by Christian Werner

Descripción	An. x Prof. (mm)	Nº de artículo	Euro	Euro	Euro	Euro
			Precio grupo 1	Precio grupo 2		
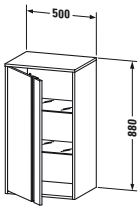						
Armario medio						
1 puerta						
2 estanterías de cristal	500 x 360	**KT 1266 L/R**	547	683		

Infobox: Mantener una distancia mínima de 20 mm hasta la pared. / Hay que dejar una distancia mínima de 20 mm si se monta un mueble al lado /
Indicaciones necesarias para el pedido:
- bisagras puerta izq. (L) /dcha. (R)

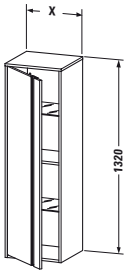						
Armario - columna						
1 puerta, 2 estanterías de cristal, 1 estantería de madera						
	400 x 360	**KT 1257 L/R**	564	704		
	500 x 360	**KT 1267 L/R**	628	784		

Infobox: Mantener una distancia mínima de 20 mm hasta la pared. / Hay que dejar una distancia mínima de 20 mm si se monta un mueble al lado /
Indicaciones necesarias para el pedido:
- bisagras puerta izq. (L) /dcha. (R)

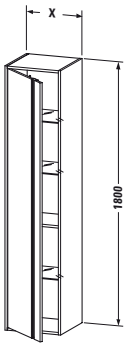						
Armario - columna						
1 puerta, 3 estanterías de cristal, 1 estantería de madera						
	400 x 360	**KT 1255 L/R**	634	792		
	500 x 360	**KT 1265 L/R**	688	860		

Infobox: Mantener una distancia mínima de 20 mm hasta la pared. / Hay que dejar una distancia mínima de 20 mm si se monta un mueble al lado /
Indicaciones necesarias para el pedido:
- bisagras puerta izq. (L) /dcha. (R)

L-Cube Design by Christian Werner

Información de producto

Frontal **Cuerpo**	**Decorado** Precio grupo 1	**14** Terra **18** Blanco mate **31** Pine Silver **43** Basalto mate **49** Grafito mate **51** Pine Terra **52** Roble europeo **53** Castaño oscuro **79** Nogal natural **91** Taupe mate	**Material base, interior cuerpo/frontal:** aglomerado de tres capas altamente compactado. Recubierto directamente con resina de melamina en (57) negro diamante. **Material base exterior cuerpo frontal:** aglomerado de tres capas altamente compactado. Recubierto directamente con imprimación (HPL). **Material cantos:** cantos ABS.
	Decorado Precio grupo 2	**22** Blanco brillante **73** Cerezo Ticino	**Material base, interior cuerpo/frontal:** aglomerado de tres capas altamente compactado. Recubierto directamente con resina de melamina en (57) negro diamante. **Material base exterior cuerpo frontal:** aglomerado de tres capas altamente compactado. Recubierto directamente con imprimación (HPL). **Material cantos:** cantos ABS.
	Chapa de madera auténtica Precio grupo 3	**11** Roble cachemira **12** Roble cepillado **13** Nogal americano **69** Nogal cepillado **71** Roble mediterráneo **72** Roble oscuro cepillado	**Material base, interior cuerpo/frontal:** aglomerado de tres capas altamente compactado. Recubierto directamente con resina de melamina en (57) negro diamante. **Material base exterior cuerpo frontal:** aglomerado de tres capas altamente compactado. Recubierto por ambos lados con chapa de madera auténtica. **Material cantos:** cantos ABS. La chapa de madera auténtica es un material natural, puede haber ciertas diferencias de color y estructura de vetas.
	Lacado Precio grupo 4	**03** Jade brillante **10** Melocotón perla brillante **20** Melocotón perla satén **27** Blanco saúco brillante **38** Gris Dolomiti brillante **40** Negro brillante **47** Piedra azulada brillante **61** Marrón olivo brillante **85** Blanco brillante **86** Capuccino brillante **87** Blanco saúco satén **89** Gris franela brillante **90** Gris franela satén	**Material base, interior cuerpo/frontal:** aglomerado de tres capas altamente compactado. Recubierto directamente con resina de melamina en (57) negro diamante. **Material base exterior cuerpo frontal:** madera MDF compactada. Recubierta por ambos lados con laca de varias capas. **Cantos interior cuerpo/frontal:** cantos ABS. **Cantos exterior cuerpo frontal:** cantos ABS (lacados).
Encimera	**Decorado** Precio grupo 1	**14** Terra **18** Blanco mate **31** Pine Silver **43** Basalto mate **49** Grafito mate **51** Pine Terra **52** Roble europeo **53** Castaño oscuro **79** Nogal natural **91** Taupe mate	**Material base:** aglomerado de tres capas altamente compactado. Recubierto directamente con imprimación (HPL). Parte inferior de la encimera en (57) negro diamante. **Material cantos:** cantos ABS.
	Decorado Precio grupo 2	**22** Blanco brillante **73** Cerezo Ticino	**Material base:** aglomerado de tres capas altamente compactado. Recubierto directamente con imprimación (HPL). Parte inferior de la encimera en (57) negro diamante. **Material cantos:** cantos ABS.
	Chapa de madera auténtica Precio grupo 3	**11** Roble cachemira **12** Roble cepillado **13** Nogal americano **69** Nogal cepillado **71** Roble mediterráneo **72** Roble oscuro cepillado	**Material base:** aglomerado de tres capas altamente compactado. Recubierto por un lado con chapa de madera auténtica y por el otro con imprimación (HPL) en (57) negro diamante. **Material cantos:** cantos ABS. La chapa de madera auténtica es un material natural, puede haber ciertas diferencias de color y estructura de vetas.

Todos los acabados Duravit son resistentes a la humedad / Para los acabados, mire por favor al final de la lista de precios

L-Cube Design by Christian Werner

Información de producto

Encimera	**Lacado** Precio grupo 4	**03** Jade brillante **10** Melocotón perla brillante **20** Melocotón perla satén **27** Blanco saúco brillante **38** Gris Dolomiti brillante **40** Negro brillante **47** Piedra azulada brillante **61** Marrón olivo brillante **85** Blanco brillante **86** Capuccino brillante **87** Blanco saúco satén **89** Gris franela brillante **90** Gris franela satén	**Material base:** madera MDF compactada. Recubierta por un lado con laca de varias capas. Parte inferior de encimera recubierta directamente con resina de melamina en (57) negro diamante. **Material cantos:** cantos ABS (lacados).
Elemento de repisa	**Decorado** Precio grupo 1	**14** Terra **18** Blanco mate **31** Pine Silver **43** Basalto mate **49** Grafito mate **51** Pine Terra **52** Roble europeo **53** Castaño oscuro **79** Nogal natural **91** Taupe mate	**Material base:** aglomerado de tres capas altamente compactado. Recubierto directamente con imprimación (HPL). **Material cantos:** cantos ABS.
	Decorado Precio grupo 2	**22** Blanco brillante **73** Cerezo Ticino	**Material base:** aglomerado de tres capas altamente compactado. Recubierto directamente con imprimación (HPL). **Material cantos:** cantos ABS.
	Chapa de madera auténtica Precio grupo 3	**11** Roble cachemira **12** Roble cepillado **13** Nogal americano **69** Nogal cepillado **71** Roble mediterráneo **72** Roble oscuro cepillado	**Material base:** aglomerado de tres capas altamente compactado. Recubierto por ambos lados con chapa de madera auténtica. **Material cantos:** cantos ABS. La chapa de madera auténtica es un material natural, puede haber ciertas diferencias de color y estructura de vetas.
	Lacado Precio grupo 4	**03** Jade brillante **10** Melocotón perla brillante **20** Melocotón perla satén **27** Blanco saúco brillante **38** Gris Dolomiti brillante **40** Negro brillante **47** Piedra azulada brillante **61** Marrón olivo brillante **85** Blanco brillante **86** Capuccino brillante **87** Blanco saúco satén **89** Gris franela brillante **90** Gris franela satén	**Material base:** madera MDF compactada. Recubierta por ambos lados con laca de varias capas. **Material cantos:** cantos ABS (lacados).
Espejo con iluminación			Luz LED, tono de luz 3500 Kelvin. Sensor infrarrojo abajo a la derecha ON/OFF sin contacto. Incl. función de regulación de intensidad.
Cantos placa base espejos	**Decorado** Precio grupo 1	Blanco mate texturado	**Material base:** aglomerado de tres capas altamente compactado. Recubierto directamente. **Material cantos:** perfil de aluminio que rodea la pared posterior con cantos ABS.
Cuerpo mueble espejo	**Decorado** Precio grupo 1	Blanco mate	**Material base:** aglomerado de tres capas altamente compactado. Recubierto directamente con imprimación (HPL). **Material cantos:** cantos ABS.
Técnica cierre de cajones		Sin tirador	Técnica Tip-On con autocierre. Se abre mediante un toque.

Todos los acabados Duravit son resistentes a la humedad / Para los acabados, mire por favor al final de la lista de precios

L-Cube Design by Christian Werner

Información de producto

Sistemas de distribución	**Madera maciza** Precio grupo 1	**77** Nogal americano macizo **78** Arce macizo	Los sistemas de distribución están disponibles en los acabados arce y nogal siendo una mezcla de materiales de madera maciza y vidrio acrílico. Existe para cada ancho de cajón (de 600 a 1200 mm) un sistema de distribución diseñado de forma individual. Las posibilidades de distribución aumentan con un mayor ancho del cajón para poder utilizar el espacio de forma óptima. El fondo de las cajas, las tapas, los soportes ondulados pequeños y grandes, así como la fijación para el cepillo del pelo tienen un lacado especial antideslizante.
Base con patas **# UV 9993, UV 9994**		Cromado	Cinc moldeado a presión
Base con patas **# UV 9991, UV 9992**		Aluminio mate	Cinc moldeado a presión
Embellecedor de base			**Material base:** aglomerado de tres capas altamente compactado. Recubierto directamente con resina de melamina en (57) negro diamante.
Calefacción de espejo (antivaho) (opcional)			La calefacción de espejo (antivaho) impide la formación de condensación en una superficie parcial definida del espejo. La calefacción se enciende y se apaga junto con la iluminación de espejo. Si el espejo ya está empañado antes del encendido, el tiempo de secado es de unos 5 minutos. Tiempo de desconexión automática 60 minutos. 1 calefacción de espejo (antivaho) 200 x 400 mm para ancho de espejo de 650 mm en el centro 1 calefacción de espejo (antivaho) 400 x 400 mm para ancho de espejo de 800 mm / 1.000 mm en el centro 1 calefacción de espejo (antivaho) 600 x 400 mm para ancho de espejo de 1.200 mm en el centro 2 calefacciones de espejo (antivaho) 400 x 400 mm para ancho de espejo de 1.300 mm / 1.400 mm / 1.600 mm izq./dcha. 2 calefacciones de espejo (antivaho) 600 x 400 mm para ancho de espejo de 1.800 mm / 2.000 mm izq./dcha.

Todos los acabados Duravit son resistentes a la humedad / Para los acabados, mire por favor al final de la lista de precios

L-Cube Design by Christian Werner

Ejemplo de pedido

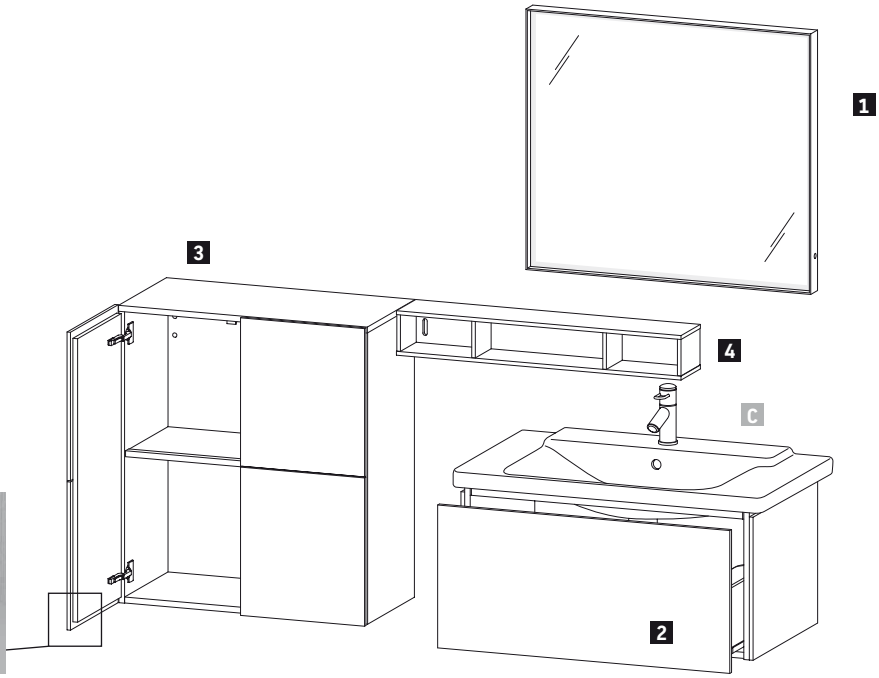

L-Cube

Cuerpo, frontales	**71** Roble mediterráneo
Mueble para lavabo	**71** Roble mediterráneo
Armario medio	**71** Roble mediterráneo
Elemento de repisa	**85** Blanco brillante
Espejo con iluminación	

	Descripción	Comentarios	Cantidad	N.º de art.
1	**Espejo con iluminación**	Ancho 800 mm	1	**# LC 7381 0 00 00**
2	**Mueble para lavabo suspendido**	Ancho 820 mm	1	**# LC 6147 0 71 71**
3	**Armario medio**	Ancho 700 mm	1	**# LC 1177 0 71 71**
4	**Elemento de repisa (horizontal)**	Ancho 800 mm	1	**# LC 1200 0 85 85**
C	**Lavabo para mueble P3 Comforts**	Ancho 850 mm	1	**# 233285 00 00**

L-Cube Design by Christian Werner

Descripción	An. x Prof. (mm)	Nº de artículo	Euro	Euro	Euro	Euro
			Precio grupo 1	Precio grupo 2	Precio grupo 3	Precio grupo 4

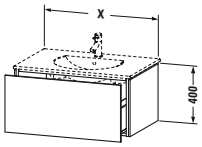

Mueble para lavabo, suspendido

1 cajón grande						
para Darling New # 049953	520 x 419	**LC 6160**	671	723	823	1.114
para Darling New # 049963	620 x 514	**LC 6161**	674	725	826	1.117
para Darling New # 049983	820 x 534	**LC 6162**	692	751	860	1.136
para Darling New # 049910	1020 x 534	**LC 6163**	714	782	901	1.189

Módulo adicional

equipamiento de distribución interior en Arce o Nogal macizo, sin recorte para sifón						
para ancho de mueble 620 mm	620	**UV 9835**	268			
para ancho de mueble 820 mm	820	**UV 9836**	305			
para ancho de mueble 1020 mm	1020	**UV 9837**	378			

Infobox: Se recomienda la instalación del sifón ahorrador de espacio # 005076 / El equipamiento interior del cajón debe ser indicado en el pedido y no puede ser añadido una vez fabricado el mueble. / Indicaciones necesarias para el pedido:
- equipamiento interior si / no
- Nogal 77 o Arce 78

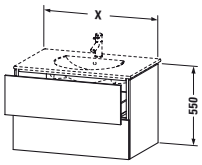

Mueble para lavabo, suspendido

con 2 cajones, cajón superior incl. recorte y recubrimiento para sifón						
para Darling New # 049953	520 x 419	**LC 6260**	836	911	1.031	1.464
para Darling New # 049963	620 x 514	**LC 6261**	842	917	1.038	1.475
para Darling New # 049983	820 x 534	**LC 6262**	865	943	1.076	1.514
para Darling New # 049910	1020 x 534	**LC 6263**	888	970	1.114	1.561

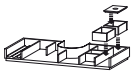

Módulo adicional

equipamiento de distribución interior en Arce o Nogal macizo, incl. recorte para sifón						
para ancho de mueble 620 mm	620	**UV 9820**	190			
para ancho de mueble 820 mm	820	**UV 9821**	263			
para ancho de mueble 1020 mm	1020	**UV 9822**	315			

Infobox: Se recomienda la instalación del sifón ahorrador de espacio # 005076 / El equipamiento interior del cajón debe ser indicado en el pedido y no puede ser añadido una vez fabricado el mueble. / Indicaciones necesarias para el pedido:
- equipamiento interior si / no
- Nogal 77 o Arce 78

L-Cube Design by Christian Werner

Descripción	An. x Prof. (mm)	Nº de artículo	Euro	Euro	Euro	Euro
			Precio grupo 1	Precio grupo 2	Precio grupo 3	Precio grupo 4
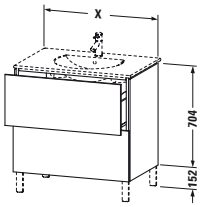						
Mueble para lavabo al suelo						
2 cajones grandes, cajón grande superior incl. recorte y recubrimiento para sifón						
para Darling New # 049953	520 x 419	**LC 6604**	858	952	1.071	1.532
para Darling New # 049963	620 x 514	**LC 6605**	890	987	1.112	1.588
para Darling New # 049983	820 x 534	**LC 6606**	914	1.014	1.152	1.632
para Darling New # 049910	1020 x 534	**LC 6607**	938	1.043	1.193	1.679
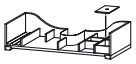						
Módulo adicional						
equipamiento de distribución interior en Arce o Nogal macizo, incl. recorte para sifón						
para ancho de mueble 620 mm	620	**UV 9838**	190			
para ancho de mueble 820 mm	820	**UV 9839**	263			
para ancho de mueble 1020 mm	1020	**UV 9840**	315			

Infobox: Se recomienda la instalación del sifón ahorrador de espacio # 005076 / El equipamiento interior del cajón debe ser indicado en el pedido y no puede ser añadido una vez fabricado el mueble. / Se recomienda las patas # UV 9991 o UV 9992 (aluminio) / Se recomienda las patas # UV 9993 o UV 9994 (cromadas) / Las patas no están incluidas en el suministro, por favor, pedirlas por separado / Indicaciones necesarias para el pedido:
- equipamiento interior si / no
- Nogal 77 o Arce 78

L-Cube Design by Christian Werner

Descripción	An. x Prof. (mm)	Nº de artículo	Euro	Euro	Euro	Euro
			Precio grupo 1	Precio grupo 2	Precio grupo 3	Precio grupo 4
Lavabo para mueble, c-bonded, suspendido						
1 cajón grande, incl. lavabo para mueble Darling New, sin rebosadero, con bancada para grifería, sombrero de desagüe con tapa cerámica en blanco incl., sifón ahorrador de espacio incl.						
	800 x 540	**LC 6900 N/O/T**	1.512	1.594	1.744	2.121
	1000 x 540	**LC 6901 N/O/T**	1.631	1.721	1.886	2.282
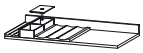						
Módulo adicional						
equipamiento de distribución interior en Arce o Nogal macizo, sin recorte para sifón						
para ancho de mueble 800 mm	800	**UV 9925**	250			
para ancho de mueble 1000 mm	1000	**UV 9928**	360			

Infobox: Este producto solo se puede suministrar como unidad compuesta por la cerámica de Darling New y el mueble de L-Cube / El mueble para lavabo se encola firmemente con la cerámica y se suministra como una sola pieza / Lavabo para mueble no está disponible en WonderGliss / La cerámica se fija además con un ángulo de fijación adjunto a la pared. Los tornillos para este ángulo de fijación no están incluidos en el suministro, por favor consultar las instrucciones de montaje. / Informacion sobre el lavabo para mueble c-bonded en pág. 565 / El equipamiento interior del cajón debe ser indicado en el pedido y no puede ser añadido una vez fabricado el mueble. / Indicaciones necesarias para el pedido:
- versiones de orificio de grifería (N = sin orificio, O = con un orificio, T = con tres orificios)
- equipamiento interior si / no
- Nogal 77 o Arce 78

L-Cube Design by Christian Werner

Descripción	An. x Prof. (mm)	Nº de artículo	Euro	Euro	Euro	Euro
			Precio grupo 1	Precio grupo 2	Precio grupo 3	Precio grupo 4
Lavabo para mueble, c-bonded, suspendido						
2 cajones, cajón superior incl. recorte y recubrimiento para sifón, incl. lavabo para mueble Darling New, sin rebosadero, con bancada para grifería, sombrero de desagüe con tapa cerámica en blanco incl., sifón ahorrador de espacio incl.						
	800 x 540	**LC 6905 N/O/T**	1.750	1.858	2.039	2.408
	1000 x 540	**LC 6906 N/O/T**	1.867	1.982	2.179	2.562
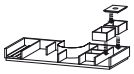						
Módulo adicional						
equipamiento de distribución interior en Arce o Nogal macizo, incl. recorte para sifón						
para ancho de mueble 800 mm	800	**UV 9972**	263			
para ancho de mueble 1000 mm	1000	**UV 9976**	315			

Infobox: Este producto solo se puede suministrar como unidad compuesta por la cerámica de Darling New y el mueble de L-Cube / El mueble para lavabo se encola firmemente con la cerámica y se suministra como una sola pieza / Lavabo para mueble no está disponible en WonderGliss / La cerámica se fija además con un ángulo de fijación adjunto a la pared. Los tornillos para este ángulo de fijación no están incluidos en el suministro, por favor consultar las instrucciones de montaje. / Informacion sobre el lavabo para mueble c-bonded en pág. 565 / El equipamiento interior del cajón debe ser indicado en el pedido y no puede ser añadido una vez fabricado el mueble. / Indicaciones necesarias para el pedido:
- versiones de orificio de grifería (N = sin orificio, O = con un orificio, T = con tres orificios)
- equipamiento interior si / no
- Nogal 77 o Arce 78

L-Cube Design by Christian Werner

Descripción	An. x Prof. (mm)	Nº de artículo	Euro Precio grupo 1	Euro Precio grupo 2	Euro Precio grupo 3	Euro Precio grupo 4
Lavabo para mueble, c-bonded, con patas						
2 cajones grandes, cajón grande superior incl. recorte y recubrimiento para sifón, incl. lavabo para mueble Darling New, sin rebosadero, con bancada para grifería, sombrero de desagüe con tapa cerámica en blanco incl., sifón ahorrador de espacio incl.						
	800 x 540	**LC 6910 N/O/T**	1.782	1.916	2.100	2.484
	1000 x 540	**LC 6911 N/O/T**	1.898	2.039	2.239	2.637
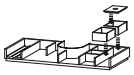						
Módulo adicional						
equipamiento de distribución interior en Arce o Nogal macizo, incl. recorte para sifón						
para ancho de mueble 800 mm	800	**UV 9818**	263			
para ancho de mueble 1000 mm	1000	**UV 9819**	315			

Infobox: Este producto solo se puede suministrar como unidad compuesta por la cerámica de Darling New y el mueble de L-Cube / El mueble para lavabo se encola firmemente con la cerámica y se suministra como una sola pieza / Lavabo para mueble no está disponible en WonderGliss / La cerámica se fija además con un ángulo de fijación adjunto a la pared. Los tornillos para este ángulo de fijación no están incluidos en el suministro, por favor consultar las instrucciones de montaje. / Informacion sobre el lavabo para mueble c-bonded en pág. 565 / El equipamiento interior del cajón debe ser indicado en el pedido y no puede ser añadido una vez fabricado el mueble. / Las patas no están incluidas en el suministro, por favor, pedirlas por separado / Se recomienda las patas # UV 9991 o UV 9992 (aluminio) / Se recomienda las patas # UV 9993 o UV 9994 (cromadas) / Indicaciones necesarias para el pedido:
- equipamiento interior si / no
- Nogal 77 o Arce 78
- versiones de orificio de grifería (N = sin orificio, O = con un orificio, T = con tres orificios)

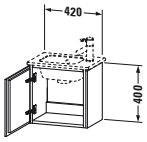						
Mueble para lavabo, suspendido						
1 puerta						
para ME by Starck # 072343	420 x 294	**LC 6272 L/R**	378	419	497	593

Infobox: Indicación necesaria para el pedido: - bisagras izq. (L) / dcha. (R)

L-Cube Design by Christian Werner

Descripción	An. x Prof. (mm)	Nº de artículo	Euro	Euro	Euro	Euro
			Precio grupo 1	Precio grupo 2	Precio grupo 3	Precio grupo 4
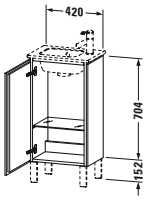						
Mueble para lavabo al suelo						
1 puerta, 1 estantería de cristal						
para ME by Starck # 072343	420 x 294	**LC 6273 L/R**	435	502	638	701

Infobox: Las patas no están incluidas en el suministro, por favor, pedirlas por separado / Se recomienda las patas # UV 9991 o UV 9992 (aluminio) / Se recomienda las patas # UV 9993 o UV 9994 (cromadas) / Indicación necesaria para el pedido: - bisagras izq. (L) / dcha. (R)

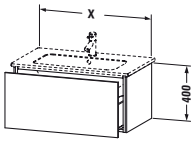						
Mueble para lavabo, suspendido						
1 cajón grande						
para ME by Starck # 233663	620 x 481	**LC 6140**	674	725	826	1.117
für ME by Starck # 233683, 234583, 234683	820 x 481	**LC 6141**	692	751	860	1.136
para ME by Starck # 233610	1020 x 481	**LC 6142**	714	782	901	1.189
para ME by Starck # 233612	1220 x 481	**LC 6143**	739	813	941	1.242
Módulo adicional						
equipamiento de distribución interior en Arce o Nogal macizo, sin recorte para sifón						
para ancho de mueble 620 mm	620	**UV 9835**	268			
para ancho de mueble 820 mm	820	**UV 9836**	305			
para ancho de mueble 1020 mm	1020	**UV 9837**	378			
para ancho de mueble 1220 mm	1220	**UV 9834**	378			

Infobox: Se recomienda la instalación del sifón ahorrador de espacio # 005076 / El equipamiento interior del cajón debe ser indicado en el pedido y no puede ser añadido una vez fabricado el mueble. / Indicaciones necesarias para el pedido:
- equipamiento interior si / no
- Nogal 77 o Arce 78

L-Cube Design by Christian Werner

Descripción	An. x Prof. (mm)	Nº de artículo	Euro	Euro	Euro	Euro
			Precio grupo 1	Precio grupo 2	Precio grupo 3	Precio grupo 4
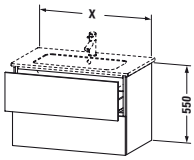						
Mueble para lavabo, suspendido						
2 cajones, cajón superior incl. recorte y recubrimiento para sifón						
para ME by Starck # 233663	620 x 481	**LC 6240**	842	917	1.038	1.475
para ME by Starck # 233683	820 x 481	**LC 6241**	865	943	1.076	1.514
para ME by Starck # 233610	1020 x 481	**LC 6242**	888	970	1.114	1.561
para ME by Starck # 233612	1220 x 481	**LC 6243**	913	1.004	1.154	1.610
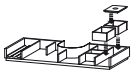						
Módulo adicional						
equipamiento de distribución interior en Arce o Nogal macizo, incl. recorte para sifón						
para ancho de mueble 620 mm	620	**UV 9820**	190			
para ancho de mueble 820 mm	820	**UV 9821**	263			
para ancho de mueble 1020 mm	1020	**UV 9822**	315			
para ancho de mueble 1220 mm	1220	**UV 9823**	315			

Infobox: Se recomienda la instalación del sifón ahorrador de espacio # 005076 / El equipamiento interior del cajón debe ser indicado en el pedido y no puede ser añadido una vez fabricado el mueble. / Indicaciones necesarias para el pedido:
- equipamiento interior si / no
- Nogal 77 o Arce 78

L-Cube Design by Christian Werner

Descripción	An. x Prof. (mm)	Nº de artículo	Euro	Euro	Euro	Euro
			Precio grupo 1	Precio grupo 2	Precio grupo 3	Precio grupo 4

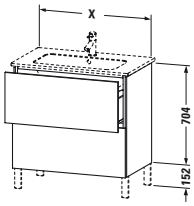

Mueble para lavabo al suelo

2 cajones grandes, cajón grande superior incl. recorte y recubrimiento para sifón						
para ME by Starck # 233663	620 x 481	**LC 6625**	864	958	1.078	1.543
para ME by Starck # 233683	820 x 481	**LC 6626**	888	986	1.119	1.584
para ME by Starck # 233610	1020 x 481	**LC 6627**	911	1.013	1.158	1.631
para ME by Starck # 233612	1220 x 481	**LC 6628**	938	1.042	1.200	1.680

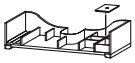

Módulo adicional

equipamiento de distribución interior en Arce o Nogal macizo, incl. recorte para sifón						
para ancho de mueble 620 mm	620	**UV 9838**	190			
para ancho de mueble 820 mm	820	**UV 9839**	263			
para ancho de mueble 1020 mm	1020	**UV 9840**	315			
para ancho de mueble 1220 mm	1220	**UV 9841**	315			

Infobox: Se recomienda la instalación del sifón ahorrador de espacio # 005076 / El equipamiento interior del cajón debe ser indicado en el pedido y no puede ser añadido una vez fabricado el mueble. / Se recomienda las patas # UV 9991 o UV 9992 (aluminio) / Se recomienda las patas # UV 9993 o UV 9994 (cromadas) / Las patas no están incluidas en el suministro, por favor, pedirlas por separado / Indicaciones necesarias para el pedido:
- equipamiento interior si / no
- Nogal 77 o Arce 78

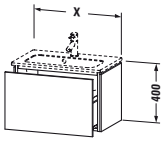

Mueble para lavabo suspendido, Compact

1 cajón grande						
para ME by Starck # 234263	620 x 391	**LC 6156**	707	762	867	1.173
para ME by Starck # 234283	820 x 391	**LC 6157**	727	789	904	1.193

Módulo adicional

equipamiento de distribución interior en Arce o Nogal macizo, sin recorte para sifón						
para ancho de mueble 620 mm	620	**UV 9804**	255			
para ancho de mueble 820 mm	820	**UV 9805**	286			

Infobox: Se recomienda la instalación del sifón ahorrador de espacio # 005076 / El equipamiento interior del cajón debe ser indicado en el pedido y no puede ser añadido una vez fabricado el mueble. / Indicaciones necesarias para el pedido:
- equipamiento interior si / no
- Nogal 77 o Arce 78

L-Cube Design by Christian Werner

Descripción	An. x Prof. (mm)	Nº de artículo	Euro	Euro	Euro	Euro
			Precio grupo 1	Precio grupo 2	Precio grupo 3	Precio grupo 4
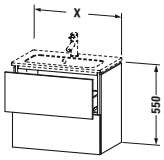						
Mueble para lavabo suspendido, Compact						
2 cajones, cajón superior incl. recorte y recubrimiento para sifón						
para ME by Starck # 234263	620 x 391	**LC 6256**	884	964	1.090	1.549
para ME by Starck # 234283	820 x 391	**LC 6257**	909	991	1.129	1.590
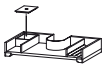						
Módulo adicional						
equipamiento de distribución interior en Arce o Nogal macizo, incl. recorte para sifón						
para ancho de mueble 620 mm	620	**UV 9806**	178			
para ancho de mueble 820 mm	820	**UV 9807**	204			

Infobox: Se recomienda la instalación del sifón ahorrador de espacio # 005076 / El equipamiento interior del cajón debe ser indicado en el pedido y no puede ser añadido una vez fabricado el mueble. / Indicaciones necesarias para el pedido:
- equipamiento interior si / no
- Nogal 77 o Arce 78

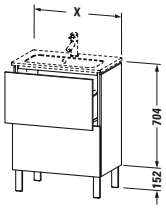						
Mueble para lavabo al suelo, Compact						
2 cajones grandes, cajón grande superior incl. recorte y recubrimiento para sifón						
para ME by Starck # 234263	620 x 391	**LC 6673**	907	1.006	1.134	1.620
para ME by Starck # 234283	820 x 391	**LC 6674**	933	1.035	1.176	1.663
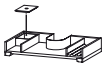						
Módulo adicional						
equipamiento de distribución interior en Arce o Nogal macizo, incl. recorte para sifón						
para ancho de mueble 620 mm	620	**UV 9806**	178			
para ancho de mueble 820 mm	820	**UV 9807**	204			

Infobox: Se recomienda la instalación del sifón ahorrador de espacio # 005076 / El equipamiento interior del cajón debe ser indicado en el pedido y no puede ser añadido una vez fabricado el mueble. / Las patas no están incluidas en el suministro, por favor, pedirlas por separado / Se recomienda las patas # UV 9991 o UV 9992 (aluminio) / Se recomienda las patas # UV 9993 o UV 9994 (cromadas) / Indicaciones necesarias para el pedido:
- equipamiento interior si / no
- Nogal 77 o Arce 78

L-Cube Design by Christian Werner

Descripción	An. x Prof. (mm)	Nº de artículo	Euro	Euro	Euro	Euro
			Precio grupo 1	Precio grupo 2	Precio grupo 3	Precio grupo 4
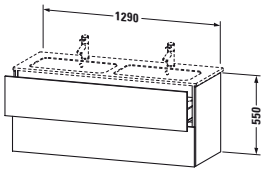						
Mueble para lavabo, suspendido						
con 2 cajones, cajón superior incl. recorte y recubrimiento para sifón						
para ME by Starck # 233613	1290 x 481	**LC 6258**	1.148	1.259	1.406	1.797
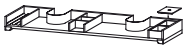						
Módulo adicional						
equipamiento de distribución interior en Arce o Nogal macizo, incl. recorte para sifón						
para ancho de mueble 1290 mm	1290	**UV 9885**	315			

Infobox: Se recomienda la instalación del sifón ahorrador de espacio # 005076 / El equipamiento interior del cajón debe ser indicado en el pedido y no puede ser añadido una vez fabricado el mueble. / Indicaciones necesarias para el pedido:
- equipamiento interior si / no
- Nogal 77 o Arce 78

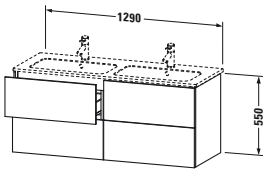						
Mueble para lavabo, suspendido						
4 cajones, cajón superior incl. recorte y recubrimiento para sifón						
para ME by Starck # 233613	1290 x 481	**LC 6259**	1.516	1.674	1.887	2.269
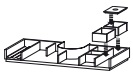						
Módulo adicional						
equipamiento de distribución interior en Arce o Nogal macizo, incl. recorte para sifón						
para ancho de mueble 645 mm	645	**UV 9886 L/R**	190			
para ancho de mueble 645 mm	1290	**UV 9887 B**	380			

Infobox: Se recomienda la instalación del sifón ahorrador de espacio # 005076 / El equipamiento interior del cajón debe ser indicado en el pedido y no puede ser añadido una vez fabricado el mueble. / Indicaciones necesarias para el pedido:
- equipamiento interior si / no
- posición del equipamiento interior: izq., dcha o en ambos lados
- Nogal 77 o Arce 78

L-Cube Design by Christian Werner

Descripción	An. x Prof. (mm)	Nº de artículo	Euro	Euro	Euro	Euro
			Precio grupo 1	Precio grupo 2	Precio grupo 3	Precio grupo 4
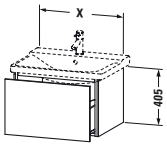						
Mueble para lavabo, suspendido						
1 cajón grande						
para P3 Comforts # 233265	620 x 481	**LC 6144**	674	725	826	1.117
para P3 Comforts # 233285, 233385, 233485	820 x 481	**LC 6147**	692	751	860	1.136
para P3 Comforts # 233210, 233310, 233410	1020 x 481	**LC 6150**	714	782	901	1.189
para P3 Comforts # 233212, 233312, 233412	1220 x 481	**LC 6153**	739	813	941	1.242
Módulo adicional						
equipamiento de distribución interior en Arce o Nogal macizo, sin recorte para sifón						
para ancho de mueble 620 mm	620	**UV 9835**	268			
para ancho de mueble 820 mm	820	**UV 9836**	305			
para ancho de mueble 1020 mm	1020	**UV 9837**	378			
para ancho de mueble 1220 mm	1220	**UV 9834**	378			

Infobox: Se recomienda la instalación del sifón ahorrador de espacio # 005076 / El equipamiento interior del cajón debe ser indicado en el pedido y no puede ser añadido una vez fabricado el mueble. / Indicaciones necesarias para el pedido:
- equipamiento interior si / no
- Nogal 77 o Arce 78

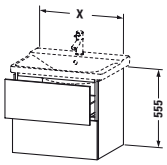						
Mueble para lavabo, suspendido						
2 cajones, cajón superior incl. recorte y recubrimiento para sifón						
para P3 Comforts # 233265	620 x 481	**LC 6244**	842	917	1.038	1.475
para P3 Comforts # 233285	820 x 481	**LC 6247**	865	943	1.076	1.514
para P3 Comforts # 233210	1020 x 481	**LC 6250**	888	970	1.114	1.561
para P3 Comforts # 233212	1220 x 481	**LC 6253**	913	1.004	1.154	1.610
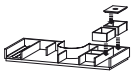						
Módulo adicional						
equipamiento de distribución interior en Arce o Nogal macizo, incl. recorte para sifón						
para ancho de mueble 620 mm	620	**UV 9820**	190			
para ancho de mueble 820 mm	820	**UV 9821**	263			
para ancho de mueble 1020 mm	1020	**UV 9822**	315			
para ancho de mueble 1220 mm	1220	**UV 9823**	315			

Infobox: Se recomienda la instalación del sifón ahorrador de espacio # 005076 / El equipamiento interior del cajón debe ser indicado en el pedido y no puede ser añadido una vez fabricado el mueble. / Indicaciones necesarias para el pedido:
- equipamiento interior si / no
- Nogal 77 o Arce 78

L-Cube Design by Christian Werner

Descripción	An. x Prof. (mm)	Nº de artículo	Euro	Euro	Euro	Euro
			Precio grupo 1	Precio grupo 2	Precio grupo 3	Precio grupo 4
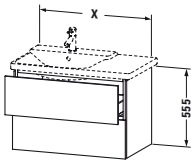						
Mueble para lavabo, suspendido						
2 cajones, cajón superior incl. recorte y recubrimiento para sifón						
para P3 Comforts # 233385 seno izq.	820 x 481	**LC 6248**	865	943	1.076	1.514
para P3 Comforts # 233310 seno izq.	1020 x 481	**LC 6251**	888	970	1.114	1.561
para P3 Comforts # 233312 seno izq.	1220 x 481	**LC 6254**	913	1.004	1.154	1.610
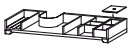						
Módulo adicional						
equipamiento de distribución interior en Arce o Nogal macizo, incl. recorte para sifón, versión en izq. /dcha.						
para ancho de mueble 820 mm	820	**UV 9995**	263			
para ancho de mueble 1020 mm	1020	**UV 9996**	315			
para ancho de mueble 1220 mm	1220	**UV 9997**	315			

Infobox: Se recomienda la instalación del sifón ahorrador de espacio # 005076 / El equipamiento interior del cajón debe ser indicado en el pedido y no puede ser añadido una vez fabricado el mueble. / Indicaciones necesarias para el pedido:
- equipamiento interior si / no
- Nogal 77 o Arce 78

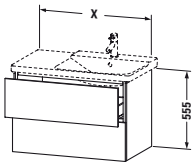						
Mueble para lavabo, suspendido						
2 cajones, cajón superior incl. recorte y recubrimiento para sifón						
para P3 Comforts # 233485 seno dcha.	820 x 481	**LC 6249**	865	943	1.076	1.514
para P3 Comforts # 233410 seno dcha.	1020 x 481	**LC 6252**	888	970	1.114	1.561
para P3 Comforts # 233412 seno dcha.	1220 x 481	**LC 6255**	913	1.004	1.154	1.610
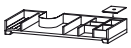						
Módulo adicional						
equipamiento de distribución interior en Arce o Nogal macizo, incl. recorte para sifón, versión en izq. /dcha.						
para ancho de mueble 820 mm	820	**UV 9995**	263			
para ancho de mueble 1020 mm	1020	**UV 9996**	315			
para ancho de mueble 1220 mm	1220	**UV 9997**	315			

Infobox: Se recomienda la instalación del sifón ahorrador de espacio # 005076 / El equipamiento interior del cajón debe ser indicado en el pedido y no puede ser añadido una vez fabricado el mueble. / Indicaciones necesarias para el pedido:
- equipamiento interior si / no
- Nogal 77 o Arce 78

L-Cube Design by Christian Werner

Descripción	An. x Prof. (mm)	Nº de artículo	Euro Precio grupo 1	Euro Precio grupo 2	Euro Precio grupo 3	Euro Precio grupo 4
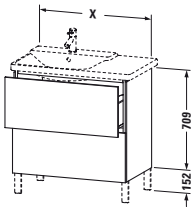						
Mueble para lavabo al suelo						
2 cajones grandes						
para P3 Comforts # 233265	620 x 481	**LC 6600**	864	958	1.078	1.543
para P3 Comforts # 233285, 233385, 233485	820 x 481	**LC 6601**	888	986	1.119	1.584
para P3 Comforts # 233210, 233310, 233410	1020 x 481	**LC 6602**	911	1.013	1.159	1.631
para P3 Comforts # 233212, 233312, 233412	1220 x 481	**LC 6603**	938	1.042	1.200	1.680
Módulo adicional						
equipamiento de distribución interior en Arce o Nogal macizo, sin recorte para sifón						
para ancho de mueble 620 mm	620	**UV 9835**	268			
para ancho de mueble 820 mm	820	**UV 9836**	305			
para ancho de mueble 1020 mm	1020	**UV 9837**	378			
para ancho de mueble 1220 mm	1220	**UV 9834**	378			

Infobox: Se recomienda la instalación del sifón ahorrador de espacio # 005076 / El equipamiento interior del cajón debe ser indicado en el pedido y no puede ser añadido una vez fabricado el mueble. / Las patas no están incluidas en el suministro, por favor, pedirlas por separado / Se recomienda las patas # UV 9991 o UV 9992 (aluminio) / Se recomienda las patas # UV 9993 o UV 9994 (cromadas) / Indicaciones necesarias para el pedido:
- equipamiento interior si / no
- Nogal 77 o Arce 78

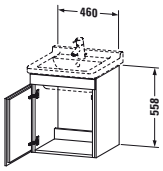						
Mueble para lavabo, suspendido						
1 puerta						
para Starck 3 # 030348	460 x 447	**LC 6168 L/R**	470	539	609	817

Infobox: Indicación necesaria para el pedido: - bisagras izq. (L) / dcha. (R)

L-Cube Design by Christian Werner

Descripción	An. x Prof. (mm)	Nº de artículo	Euro Precio grupo 1	Euro Precio grupo 2	Euro Precio grupo 3	Euro Precio grupo 4
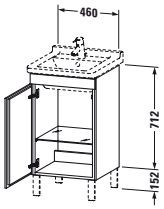						
Mueble para lavabo al suelo						
1 puerta, 1 estantería de cristal						
para Starck 3 # 030348	460 x 447	**LC 6169 L/R**	498	571	753	925

Infobox: Las patas no están incluidas en el suministro, por favor, pedirlas por separado / Se recomienda las patas # UV 9991 o UV 9992 (aluminio) / Se recomienda las patas # UV 9993 o UV 9994 (cromadas) / Indicación necesaria para el pedido: - bisagras izq. (L) / dcha. (R)

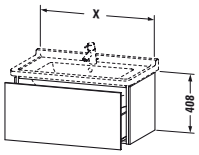						
Mueble para lavabo, suspendido						
1 cajón grande						
para Starck 3 # 030470	670 x 469	**LC 6164**	694	753	863	1.139
para Starck 3 # 030480	820 x 469	**LC 6165**	713	775	887	1.169
para Starck 3 # 030410	1020 x 469	**LC 6166**	736	805	927	1.224
Módulo adicional						
equipamiento de distribución interior en Arce o Nogal macizo, sin recorte para sifón						
para ancho de mueble 670 mm	670	**UV 9843**	268			
para ancho de mueble 820 mm	820	**UV 9836**	305			
para ancho de mueble 1020 mm	1020	**UV 9837**	378			

Infobox: Se recomienda la instalación del sifón ahorrador de espacio # 005076 / El equipamiento interior del cajón debe ser indicado en el pedido y no puede ser añadido una vez fabricado el mueble. / Indicaciones necesarias para el pedido:
- equipamiento interior si / no
- Nogal 77 o Arce 78

L-Cube Design by Christian Werner

Descripción	An. x Prof. (mm)	Nº de artículo	Euro Precio grupo 1	Euro Precio grupo 2	Euro Precio grupo 3	Euro Precio grupo 4
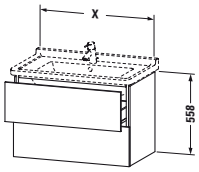						
Mueble para lavabo, suspendido						
con 2 cajones, cajón superior incl. recorte y recubrimiento para sifón						
para Starck 3 # 030470	670 x 469	**LC 6264**	867	943	1.069	1.519
para Starck 3 # 030480	820 x 469	**LC 6265**	891	972	1.108	1.561
para Starck 3 # 030410	1020 x 469	**LC 6266**	914	999	1.148	1.607
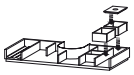						
Módulo adicional						
equipamiento de distribución interior en Arce o Nogal macizo, incl. recorte para sifón						
para ancho de mueble 670 mm	670	**UV 9842**	190			
para ancho de mueble 820 mm	820	**UV 9821**	263			
para ancho de mueble 1020 mm	1020	**UV 9822**	315			

Infobox: Se recomienda la instalación del sifón ahorrador de espacio # 005076 / El equipamiento interior del cajón debe ser indicado en el pedido y no puede ser añadido una vez fabricado el mueble. / Indicaciones necesarias para el pedido:
- equipamiento interior si / no
- Nogal 77 o Arce 78

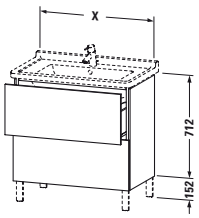						
Mueble para lavabo al suelo						
2 cajones grandes, cajón grande superior incl. recorte y recubrimiento para sifón						
para Starck 3 # 030470	670 x 469	**LC 6608**	890	987	1.112	1.588
para Starck 3 # 030480	820 x 469	**LC 6609**	914	1.014	1.152	1.632
para Starck 3 # 030410	1020 x 469	**LC 6610**	938	1.043	1.193	1.679
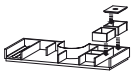						
Módulo adicional						
equipamiento de distribución interior en Arce o Nogal macizo, incl. recorte para sifón						
para ancho de mueble 670 mm	670	**UV 9844**	190			
para ancho de mueble 820 mm	820	**UV 9839**	263			
para ancho de mueble 1020 mm	1020	**UV 9840**	315			

Infobox: Se recomienda la instalación del sifón ahorrador de espacio # 005076 / El equipamiento interior del cajón debe ser indicado en el pedido y no puede ser añadido una vez fabricado el mueble. / Las patas no están incluidas en el suministro, por favor, pedirlas por separado / Se recomienda las patas # UV 9991 o UV 9992 (aluminio) / Se recomienda las patas # UV 9993 o UV 9994 (cromadas) / Indicaciones necesarias para el pedido:
- equipamiento interior si / no
- Nogal 77 o Arce 78

L-Cube Design by Christian Werner

Descripción	An. x Prof. (mm)	Nº de artículo	Euro	Euro	Euro	Euro
			Precio grupo 1	Precio grupo 2	Precio grupo 3	Precio grupo 4
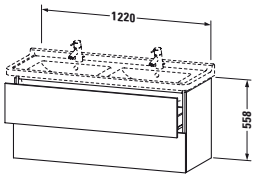						
Mueble para lavabo, suspendido						
con 2 cajones, cajón superior incl. recorte y recubrimiento para sifón						
para Starck 3 # 033213	1220 x 469	**LC 6267**	1.091	1.197	1.336	1.708
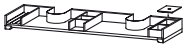						
Módulo adicional						
equipamiento de distribución interior en Arce o Nogal macizo, incl. recorte para sifón						
para ancho de mueble 1220 mm	1220	**UV 9824**	315			

Infobox: Se recomienda la instalación del sifón ahorrador de espacio # 005076 / El equipamiento interior del cajón debe ser indicado en el pedido y no puede ser añadido una vez fabricado el mueble. / Indicaciones necesarias para el pedido:
- equipamiento interior si / no
- Nogal 77 o Arce 78

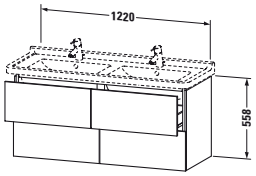						
Mueble para lavabo, suspendido						
4 cajones, cajón superior incl. recorte y recubrimiento para sifón						
para Starck 3 # 033213	1220 x 469	**LC 6269**	1.441	1.591	1.792	2.155
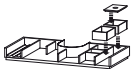						
Módulo adicional						
equipamiento de distribución interior en Arce o Nogal macizo, incl. recorte para sifón						
para ancho de mueble 610 mm	610	**UV 9825 L/R**	190			
para ancho de mueble 610 mm	1220	**UV 9826 B**	380			

Infobox: Se recomienda la instalación del sifón ahorrador de espacio # 005076 / El equipamiento interior del cajón debe ser indicado en el pedido y no puede ser añadido una vez fabricado el mueble. / Indicaciones necesarias para el pedido:
- equipamiento interior si / no
- posición del equipamiento interior: izq., dcha o en ambos lados
- Nogal 77 o Arce 78

L-Cube Design by Christian Werner

Descripción	An. x Prof. (mm)	Nº de artículo	Euro Precio grupo 1	Euro Precio grupo 2	Euro Precio grupo 3	Euro Precio grupo 4
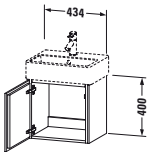						
Mueble para lavabo, suspendido						
1 puerta						
para Vero Air # 072445	434 x 341	**LC 6245 L/R**	439	480	646	729

Infobox: Se recomienda la instalación del sifón ahorrador de espacio # 005076 / Indicación necesaria para el pedido: - bisagras izq. (L) / dcha. (R)

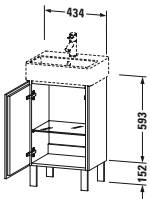						
Mueble para lavabo al suelo						
1 puerta						
para Vero Air # 072445	434 x 341	**LC 6750 L/R**	451	511	710	777

Infobox: Se recomienda la instalación del sifón ahorrador de espacio # 005076 / Se recomienda las patas para zócalo # 9991, en caso de querer 4 patas, por favor pedir 2 x UV # 9991. / Se recomienda las patas # UV 9993, si se desea 4 patas, por favor, pedir 2 veces # UV 9993. / Las patas no están incluidas en el suministro, por favor, pedirlas por separado / Patas # UV 9992 y # UV 9994 no se adaptan al producto / Indicación necesaria para el pedido: - bisagras izq. (L) / dcha. (R)

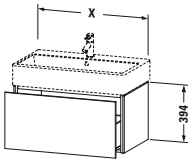						
Mueble para lavabo, suspendido						
1 cajón grande						
para Vero Air # 235050	484 x 459	**LC 6174**	712	766	874	1.180
para Vero Air # 235060	584 x 459	**LC 6175**	735	792	902	1.220
para Vero Air # 235070	684 x 459	**LC 6176**	746	806	920	1.229
para Vero Air # 235080	784 x 459	**LC 6177**	756	822	940	1.241
para Vero Air # 235010	984 x 459	**LC 6178**	781	854	983	1.299
para Vero Air # 235012	1184 x 459	**LC 6179**	808	887	1.029	1.355
Módulo adicional						
equipamiento de distribución interior en Arce o Nogal macizo, sin recorte para sifón						
para ancho de mueble 584 mm	584	**UV 9854**	153			
para ancho de mueble 684 mm	684	**UV 9855**	153			
para ancho de mueble 784 mm	784	**UV 9856**	256			
para ancho de mueble 984 mm	984	**UV 9857**	368			
para ancho de mueble 1184 mm	1184	**UV 9858**	368			

Infobox: Se recomienda la instalación del sifón ahorrador de espacio # 005076 / El equipamiento interior del cajón debe ser indicado en el pedido y no puede ser añadido una vez fabricado el mueble. / Indicaciones necesarias para el pedido:
- equipamiento interior si / no
- Nogal 77 o Arce 78

L-Cube Design by Christian Werner

Descripción	An. x Prof. (mm)	Nº de artículo	Euro	Euro	Euro	Euro
			Precio grupo 1	Precio grupo 2	Precio grupo 3	Precio grupo 4

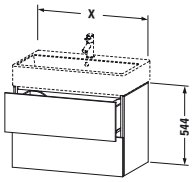

Mueble para lavabo, suspendido

2 cajones						
para Vero Air # 235050	484 x 459	**LC 6274**	887	966	1.093	1.553
para Vero Air # 235060	584 x 459	**LC 6275**	919	1.002	1.135	1.611
para Vero Air # 235070	684 x 459	**LC 6276**	933	1.017	1.153	1.633
para Vero Air # 235080	784 x 459	**LC 6277**	945	1.031	1.175	1.655
para Vero Air # 235010	984 x 459	**LC 6278**	969	1.061	1.217	1.705
para Vero Air # 235012	1184 x 459	**LC 6279**	997	1.096	1.262	1.759

Módulo adicional

equipamiento de distribución interior en Arce o Nogal macizo, sin recorte para sifón			
para ancho de mueble 584 mm	584	**UV 9879**	275
para ancho de mueble 684 mm	684	**UV 9880**	275
para ancho de mueble 784 mm	784	**UV 9888**	312
para ancho de mueble 984 mm	984	**UV 9889**	386
para ancho de mueble 1184 mm	1184	**UV 9890**	386

Infobox: Se recomienda la instalación del sifón ahorrador de espacio # 005076 / El equipamiento interior del cajón debe ser indicado en el pedido y no puede ser añadido una vez fabricado el mueble. / Indicaciones necesarias para el pedido:
- equipamiento interior si / no
- Nogal 77 o Arce 78

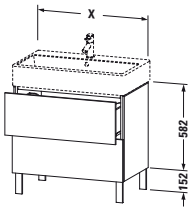

Mueble para lavabo al suelo

2 cajones						
para Vero Air # 235050	484 x 459	**LC 6774**	911	1.009	1.136	1.623
para Vero Air # 235060	584 x 459	**LC 6775**	943	1.046	1.178	1.685
para Vero Air # 235070	684 x 459	**LC 6776**	957	1.062	1.200	1.707
para Vero Air # 235080	784 x 459	**LC 6777**	969	1.075	1.223	1.730
para Vero Air # 235010	984 x 459	**LC 6778**	994	1.106	1.265	1.778
para Vero Air # 235012	1184 x 459	**LC 6779**	1.023	1.138	1.310	1.836

Módulo adicional

equipamiento de distribución interior en Arce o Nogal macizo, sin recorte para sifón			
para ancho de mueble 584 mm	584	**UV 9879**	275
para ancho de mueble 684 mm	684	**UV 9880**	275
para ancho de mueble 784 mm	784	**UV 9888**	312
para ancho de mueble 984 mm	984	**UV 9889**	386
para ancho de mueble 1184 mm	1184	**UV 9890**	386

Infobox: Se recomienda la instalación del sifón ahorrador de espacio # 005076 / El equipamiento interior del cajón debe ser indicado en el pedido y no puede ser añadido una vez fabricado el mueble. / Se recomienda las patas # UV 9991 o UV 9992 (aluminio) / Se recomienda las patas # UV 9993 o UV 9994 (cromadas) / Las patas no están incluidas en el suministro, por favor, pedirlas por separado / Indicaciones necesarias para el pedido:
- equipamiento interior si / no
- Nogal 77 o Arce 78

L-Cube Design by Christian Werner

Descripción	An. x Prof. (mm)	Nº de artículo	Euro	Euro	Euro	Euro
			Precio grupo 1	Precio grupo 2	Precio grupo 3	Precio grupo 4
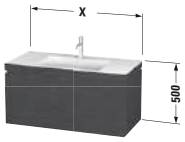						
Lavabo para mueble, c-bonded, suspendido						
1 cajón grande, incl. lavabo para mueble Vero Air, sin rebosadero, con bancada para grifería, sombrero de desagüe con tapa cerámica en blanco incl., sifón ahorrador de espacio incl.						
	600 x 480	**LC 6916 N/O/T**	1.377	1.453	1.590	1.934
	800 x 480	**LC 6917 N/O/T**	1.541	1.624	1.777	2.162
	1000 x 480	**LC 6918 N/O/T**	1.661	1.756	1.922	2.326
	1200 x 480	**LC 6919 N/O/T**	1.689	1.790	2.068	2.490
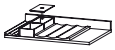						
Módulo adicional						
equipamiento de distribución interior en Arce o Nogal macizo, sin recorte para sifón						
para ancho de mueble 600 mm	600	**UV 9922**	149			
para ancho de mueble 800 mm	800	**UV 9925**	250			
para ancho de mueble 1000 mm	1000	**UV 9928**	360			
para ancho de mueble 1200 mm	1200	**UV 9930**	360			

Infobox: Este producto solo se puede suministrar como unidad compuesta por la cerámica de Vero Air y el mueble de L-Cube / El mueble para lavabo se encola firmemente con la cerámica y se suministra como una sola pieza / Lavabo para mueble no está disponible en WonderGliss / La cerámica se fija además con un ángulo de fijación adjunto a la pared. Los tornillos para este ángulo de fijación no están incluidos en el suministro, por favor consultar las instrucciones de montaje. / Informacion sobre el lavabo para mueble c-bonded en pág. 565 / El equipamiento interior del cajón debe ser indicado en el pedido y no puede ser añadido una vez fabricado el mueble. / Indicaciones necesarias para el pedido:
- equipamiento interior si / no
- Nogal 77 o Arce 78
- versiones de orificio de grifería (N = sin orificio, O = con un orificio, T = con tres orificios)

L-Cube Design by Christian Werner

Descripción	An. x Prof. (mm)	Nº de artículo	Euro	Euro	Euro	Euro
			Precio grupo 1	Precio grupo 2	Precio grupo 3	Precio grupo 4
Lavabo para mueble, c-bonded, suspendido						
2 cajones, cajón superior incl. recorte y recubrimiento para sifón, incl. lavabo para mueble Vero Air, sin rebosadero, con bancada para grifería, sombrero de desagüe con tapa cerámica en blanco incl., sifón ahorrador de espacio incl.						
	600 x 480	**LC 6926 N/O/T**	1.612	1.711	1.879	2.219
	800 x 480	**LC 6927 N/O/T**	1.784	1.894	2.079	2.454
	1000 x 480	**LC 6928 N/O/T**	1.904	2.021	2.221	2.611
	1200 x 480	**LC 6929 N/O/T**	1.966	2.066	2.373	2.644
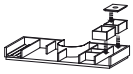						
Módulo adicional						
equipamiento de distribución interior en Arce o Nogal macizo, incl. recorte para sifón						
para ancho de mueble 600 mm	600	**UV 9967**	190			
para ancho de mueble 800 mm	800	**UV 9972**	263			
para ancho de mueble 1000 mm	1000	**UV 9976**	315			
para ancho de mueble 1200 mm	1200	**UV 9979**	315			

Infobox: Este producto solo se puede suministrar como unidad compuesta por la cerámica de Vero Air y el mueble de L-Cube / El mueble para lavabo se encola firmemente con la cerámica y se suministra como una sola pieza / Lavabo para mueble no está disponible en WonderGliss / La cerámica se fija además con un ángulo de fijación adjunto a la pared. Los tornillos para este ángulo de fijación no están incluidos en el suministro, por favor consultar las instrucciones de montaje. / Informacion sobre el lavabo para mueble c-bonded en pág. 565 / El equipamiento interior del cajón debe ser indicado en el pedido y no puede ser añadido una vez fabricado el mueble. / Indicaciones necesarias para el pedido:
- equipamiento interior si / no
- Nogal 77 o Arce 78
- versiones de orificio de grifería (N = sin orificio, O = con un orificio, T = con tres orificios)

L-Cube Design by Christian Werner

Descripción	An. x Prof. (mm)	Nº de artículo	Euro Precio grupo 1	Euro Precio grupo 2	Euro Precio grupo 3	Euro Precio grupo 4
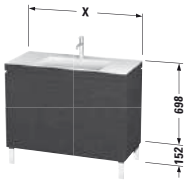						
Lavabo para mueble, c-bonded, con patas						
2 cajones grandes, incl. lavabo para mueble Vero Air, sin rebosadero, con bancada para grifería, sombrero de desagüe con tapa cerámica en blanco incl., sifón ahorrador de espacio incl.						
	600 x 480	**LC 6936 N/O/T**	1.641	1.765	1.935	2.288
	800 x 480	**LC 6937 N/O/T**	1.816	1.953	2.140	2.531
	1000 x 480	**LC 6938 N/O/T**	1.936	2.079	2.282	2.687
	1200 x 480	**LC 6939 N/O/T**	2.053	2.189	2.424	2.843
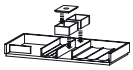						
Módulo adicional						
equipamiento de distribución interior en Arce o Nogal macizo, sin recorte para sifón						
para ancho de mueble 600 mm	600	**UV 9937**	268			
para ancho de mueble 800 mm	800	**UV 9988**	305			
para ancho de mueble 1000 mm	1000	**UV 9869**	323			
para ancho de mueble 1200 mm	1200	**UV 9798**	386			

Infobox: Este producto solo se puede suministrar como unidad compuesta por la cerámica de Vero Air y el mueble de L-Cube / El mueble para lavabo se encola firmemente con la cerámica y se suministra como una sola pieza / Lavabo para mueble no está disponible en WonderGliss / La cerámica se fija además con un ángulo de fijación adjunto a la pared. Los tornillos para este ángulo de fijación no están incluidos en el suministro, por favor consultar las instrucciones de montaje. / Informacion sobre el lavabo para mueble c-bonded en pág. 565 / El equipamiento interior del cajón debe ser indicado en el pedido y no puede ser añadido una vez fabricado el mueble. / Se recomienda las patas # UV 9991 o UV 9992 (aluminio) / Se recomienda las patas # UV 9993 o UV 9994 (cromadas) / Las patas no están incluidas en el suministro, por favor, pedirlas por separado / Indicaciones necesarias para el pedido:
- equipamiento interior si / no
- Nogal 77 o Arce 78
- versiones de orificio de grifería (N = sin orificio, O = con un orificio, T = con tres orificios)

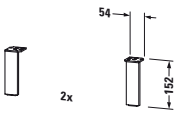						
Patas para mueble						
aluminio mate, 2 piezas	44 x 10	**UV 9991**	70			
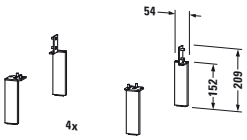						
Patas para mueble						
aluminio mate, 4 piezas	44 x 10	**UV 9992**	116			

L-Cube Design by Christian Werner

Descripción	An. x Prof. (mm)	Nº de artículo	Euro Precio grupo 1	Euro Precio grupo 2	Euro Precio grupo 3	Euro Precio grupo 4
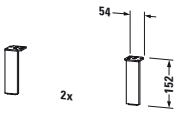						
Patas para mueble						
cromadas, 2 piezas	44 x 10	**UV 9993**	90			
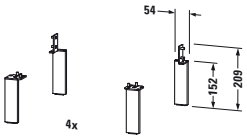						
Patas para mueble						
cromadas, 4 piezas	44 x 10	**UV 9994**	157			
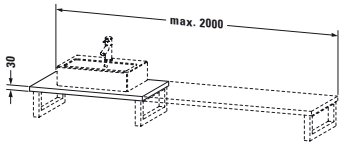						
Encimera para lavabos sobre encimera y empotrados						
1 encimera con un recorte, ancho mín. mire indicaciones de pedido, ancho máx. 2000 mm						
precio base 800 mm	480	**LC 094C**	288	301	342	422
cada 100 mm adicional			13	15	28	37

Infobox: Incremento para agujero de grifería 26 €, con indicación exacta de coordenadas / Reducción de profundidad después de comprobación técnica 127 € / Encimera sin recorte disponible / Encimera inferior a 800 mm, solo sobre pedido / Indicaciones necesarias para el pedido de una encimera:
- ancho total,
- medida del eje desde el canto izquierdo,
- nº de art. de cerámica y ancho mínimo mire pág. 847 - 849
- posición exacta de los muebles bajo encimera y de los soportes.
- indicar las medidas exactas según el formulario de pedido en pág. 854

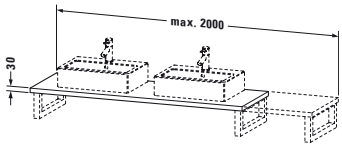						
Encimera para lavabos sobre encimera y empotrados						
1 encimera con dos recortes, ancho mín. mire indicaciones de pedido, ancho máx. 2000 mm						
precio base 800 mm	480	**LC 095C**	313	328	370	460
cada 100 mm adicional			13	15	28	37

Infobox: Incremento para agujero de grifería 26 €, con indicación exacta de coordenadas / Reducción de profundidad después de comprobación técnica 127 € / Encimera sin recorte disponible / Encimera inferior a 800 mm, solo sobre pedido / Indicaciones necesarias para el pedido de una encimera:
- ancho total,
- medida del eje desde el canto izquierdo,
- nº de art. de cerámica y ancho mínimo mire pág. 847 - 849
- posición exacta de los muebles bajo encimera y de los soportes.
- indicar las medidas exactas según el formulario de pedido en pág. 854

L-Cube Design by Christian Werner

Descripción	An. x Prof. (mm)	Nº de artículo	Euro	Euro	Euro	Euro
			Precio grupo 1	Precio grupo 2	Precio grupo 3	Precio grupo 4
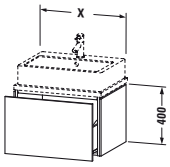						
Mueble para lavabo bajo encimera						
1 cajón grande						
	320 x 477	**LC 6808**	546	579	650	785
	420 x 477	**LC 6809**	561	598	674	844
	520 x 477	**LC 6810**	574	616	698	908
	620 x 477	**LC 6811**	590	634	723	976
	820 x 477	**LC 6812**	605	657	753	993
	1020 x 477	**LC 6813**	624	682	787	1.039
Módulo adicional						
equipamiento de distribución interior en Arce o Nogal macizo, sin recorte para sifón						
para ancho de mueble 620 mm	620	**UV 9835**	268			
para ancho de mueble 820 mm	820	**UV 9836**	305			
para ancho de mueble 1020 mm	1020	**UV 9837**	378			

Infobox: Placa de cubierta/encimera no está incluida en el pedido, por favor pedirla por separado / En encimeras entre 3 paredes hay que mantener una distancia lateral de 2 mm hasta la pared. / El equipamiento interior del cajón debe ser indicado en el pedido y no puede ser añadido una vez fabricado el mueble. / Indicaciones necesarias para el pedido:
- equipamiento interior si / no
- Nogal 77 o Arce 78
- nº del modelo de cerámica, mire pág. 832 - 833

L-Cube Design by Christian Werner

Descripción	An. x Prof. (mm)	Nº de artículo	Euro	Euro	Euro	Euro
			Precio grupo 1	Precio grupo 2	Precio grupo 3	Precio grupo 4
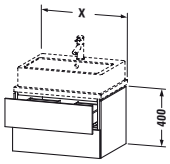						
Mueble para lavabo bajo encimera						
con 2 cajones, cajón superior incl. recorte y recubrimiento para sifón						
	320 x 477	**LC 6818**	723	757	809	912
	420 x 477	**LC 6819**	740	780	837	974
	520 x 477	**LC 6820**	757	802	868	1.044
	620 x 477	**LC 6821**	775	825	900	1.118
	820 x 477	**LC 6822**	794	850	932	1.187
	1020 x 477	**LC 6823**	811	872	963	1.272
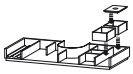						
Módulo adicional						
equipamiento de distribución interior en Arce o Nogal macizo, incl. recorte para sifón						
para ancho de mueble 620 mm	620	**UV 9820**	190			
para ancho de mueble 820 mm	820	**UV 9821**	263			
para ancho de mueble 1020 mm	1020	**UV 9822**	315			

Infobox: Placa de cubierta/encimera no está incluida en el pedido, por favor pedirla por separado / En encimeras entre 3 paredes hay que mantener una distancia lateral de 2 mm hasta la pared. / El equipamiento interior del cajón debe ser indicado en el pedido y no puede ser añadido una vez fabricado el mueble. / Indicaciones necesarias para el pedido:
- equipamiento interior si / no
- Nogal 77 o Arce 78
- nº del modelo de cerámica, mire pág. 832 - 833

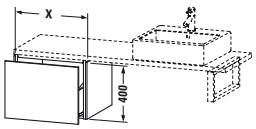						
Mueble bajo encimera						
1 cajón grande						
	320 x 477	**LC 6848**	524	557	622	738
	420 x 477	**LC 6849**	538	576	647	794
	520 x 477	**LC 6850**	549	598	675	853
	620 x 477	**LC 6851**	565	619	703	917
	820 x 477	**LC 6852**	581	642	733	991
	1020 x 477	**LC 6853**	598	664	761	1.062
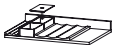						
Módulo adicional						
equipamiento de distribución interior en Arce o Nogal macizo, sin recorte para sifón						
para ancho de mueble 620 mm	620	**UV 9828**	149			
para ancho de mueble 820 mm	820	**UV 9829**	250			
para ancho de mueble 1020 mm	1020	**UV 9830**	360			

Infobox: Placa de cubierta/encimera no está incluida en el pedido, por favor pedirla por separado / En encimeras entre 3 paredes hay que mantener una distancia lateral de 2 mm hasta la pared. / El equipamiento interior del cajón debe ser indicado en el pedido y no puede ser añadido una vez fabricado el mueble. / Indicaciones necesarias para el pedido:
- equipamiento interior si / no
- Nogal 77 o Arce 78

L-Cube Design by Christian Werner

Descripción	An. x Prof. (mm)	Nº de artículo	Euro Precio grupo 1	Euro Precio grupo 2	Euro Precio grupo 3	Euro Precio grupo 4
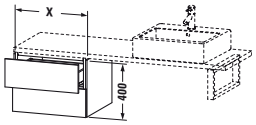						
Mueble bajo encimera						
con 2 cajones						
	320 x 477	**LC 6858**	656	694	785	848
	420 x 477	**LC 6859**	674	716	809	911
	520 x 477	**LC 6860**	691	739	834	980
	620 x 477	**LC 6861**	708	761	859	1.052
	820 x 477	**LC 6862**	727	787	882	1.137
	1020 x 477	**LC 6863**	745	811	913	1.211
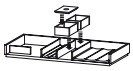						
Módulo adicional						
equipamiento de distribución interior en Arce o Nogal macizo, sin recorte para sifón						
para ancho de mueble 620 mm	620	**UV 9831**	268			
para ancho de mueble 820 mm	820	**UV 9832**	305			
para ancho de mueble 1020 mm	1020	**UV 9833**	378			

Infobox: Placa de cubierta/encimera no está incluida en el pedido, por favor pedirla por separado / En encimeras entre 3 paredes hay que mantener una distancia lateral de 2 mm hasta la pared. / El equipamiento interior del cajón debe ser indicado en el pedido y no puede ser añadido una vez fabricado el mueble. / Indicaciones necesarias para el pedido:
- equipamiento interior si / no
- Nogal 77 o Arce 78

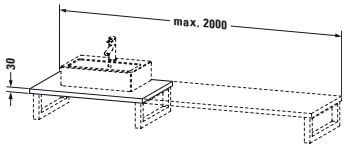						
Encimera para lavabos sobre encimera y empotrados						
1 encimera con un recorte, ancho mín. mire indicaciones de pedido, ancho máx. 2000 mm						
precio base 800 mm	550	**LC 096C**	316	333	352	439
cada 100 mm adicional			14	16	29	38

Infobox: Incremento para agujero de grifería 26 €, con indicación exacta de coordenadas / Reducción de profundidad después de comprobación técnica 127 € / Encimera sin recorte disponible / Encimera inferior a 800 mm, solo sobre pedido / Indicaciones necesarias para el pedido de una encimera:
- ancho total,
- medida del eje desde el canto izquierdo,
- nº de art. de cerámica y ancho mínimo mire pág. 847 - 849
- posición exacta de los muebles bajo encimera y de los soportes.
- indicar las medidas exactas según el formulario de pedido en pág. 854

L-Cube Design by Christian Werner

Descripción	An. x Prof. (mm)	Nº de artículo	Euro Precio grupo 1	Euro Precio grupo 2	Euro Precio grupo 3	Euro Precio grupo 4
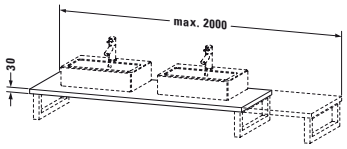						
Encimera para lavabos sobre encimera y empotrados						
1 encimera con dos recortes, ancho mín. mire indicaciones de pedido, ancho máx. 2000 mm						
precio base 800 mm	550	**LC 097C**	335	351	400	501
cada 100 mm adicional			14	16	29	38

Infobox: Incremento para agujero de grifería 26 €, con indicación exacta de coordenadas / Reducción de profundidad después de comprobación técnica 127 € / Encimera sin recorte disponible / Encimera inferior a 800 mm, solo sobre pedido / Indicaciones necesarias para el pedido de una encimera:
- ancho total,
- medida del eje desde el canto izquierdo,
- nº de art. de cerámica y ancho mínimo mire pág. 847 - 849
- posición exacta de los muebles bajo encimera y de los soportes.
- indicar las medidas exactas según el formulario de pedido en pág. 854

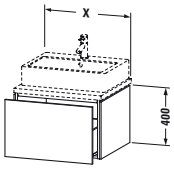						
Mueble para lavabo bajo encimera						
1 cajón grande						
	320 x 547	**LC 6824**	577	621	684	786
	420 x 547	**LC 6825**	593	640	709	847
	520 x 547	**LC 6826**	607	658	736	909
	620 x 547	**LC 6827**	623	679	761	978
	820 x 547	**LC 6828**	641	703	792	1.050
	1020 x 547	**LC 6829**	655	723	823	1.123
Módulo adicional						
equipamiento de distribución interior en Arce o Nogal macizo, sin recorte para sifón						
para ancho de mueble 620 mm	620	**UV 9835**	268			
para ancho de mueble 820 mm	820	**UV 9836**	305			
para ancho de mueble 1020 mm	1020	**UV 9837**	378			

Infobox: Placa de cubierta/encimera no está incluida en el pedido, por favor pedirla por separado / En encimeras entre 3 paredes hay que mantener una distancia lateral de 2 mm hasta la pared. / El equipamiento interior del cajón debe ser indicado en el pedido y no puede ser añadido una vez fabricado el mueble. / Indicaciones necesarias para el pedido:
- equipamiento interior si / no
- Nogal 77 o Arce 78
- nº del modelo de cerámica, mire pág. 834 - 835

L-Cube Design by Christian Werner

Descripción	An. x Prof. (mm)	Nº de artículo	Euro	Euro	Euro	Euro
			Precio grupo 1	Precio grupo 2	Precio grupo 3	Precio grupo 4
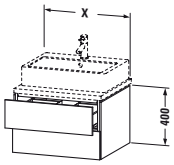						
Mueble para lavabo bajo encimera						
con 2 cajones, cajón superior incl. recorte y recubrimiento para sifón						
	320 x 547	**LC 6834**	761	798	852	959
	420 x 547	**LC 6835**	780	821	882	1.028
	520 x 547	**LC 6836**	798	844	914	1.100
	620 x 547	**LC 6837**	816	868	947	1.177
	820 x 547	**LC 6838**	835	894	980	1.249
	1020 x 547	**LC 6839**	854	919	1.013	1.340
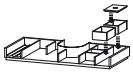						
Módulo adicional						
equipamiento de distribución interior en Arce o Nogal macizo, incl. recorte para sifón						
para ancho de mueble 620 mm	620	**UV 9820**	190			
para ancho de mueble 820 mm	820	**UV 9821**	263			
para ancho de mueble 1020 mm	1020	**UV 9822**	315			

Infobox: Placa de cubierta/encimera no está incluida en el pedido, por favor pedirla por separado / En encimeras entre 3 paredes hay que mantener una distancia lateral de 2 mm hasta la pared. / El equipamiento interior del cajón debe ser indicado en el pedido y no puede ser añadido una vez fabricado el mueble. / Indicaciones necesarias para el pedido:
- equipamiento interior si / no
- Nogal 77 o Arce 78
- nº del modelo de cerámica, mire pág. 834 - 835

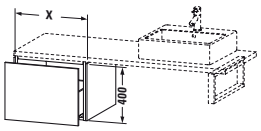						
Mueble bajo encimera						
1 cajón grande						
	320 x 547	**LC 6864**	551	586	653	777
	420 x 547	**LC 6865**	566	606	681	834
	520 x 547	**LC 6866**	579	629	709	898
	620 x 547	**LC 6867**	595	652	739	965
	820 x 547	**LC 6868**	612	676	772	1.042
	1020 x 547	**LC 6869**	629	698	801	1.118
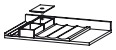						
Módulo adicional						
equipamiento de distribución interior en Arce o Nogal macizo, sin recorte para sifón						
para ancho de mueble 620 mm	620	**UV 9828**	149			
para ancho de mueble 820 mm	820	**UV 9829**	250			
para ancho de mueble 1020 mm	1020	**UV 9830**	360			

Infobox: Placa de cubierta/encimera no está incluida en el pedido, por favor pedirla por separado / En encimeras entre 3 paredes hay que mantener una distancia lateral de 2 mm hasta la pared. / El equipamiento interior del cajón debe ser indicado en el pedido y no puede ser añadido una vez fabricado el mueble. / Indicaciones necesarias para el pedido:
- equipamiento interior si / no
- Nogal 77 o Arce 78

L-Cube Design by Christian Werner

Descripción	An. x Prof. (mm)	Nº de artículo	Euro Precio grupo 1	Euro Precio grupo 2	Euro Precio grupo 3	Euro Precio grupo 4
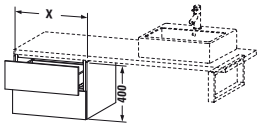						
Mueble bajo encimera						
con 2 cajones						
	320 x 547	**LC 6874**	691	731	826	892
	420 x 547	**LC 6875**	709	754	853	959
	520 x 547	**LC 6876**	726	778	878	1.031
	620 x 547	**LC 6877**	746	804	905	1.108
	820 x 547	**LC 6878**	765	829	928	1.195
	1020 x 547	**LC 6879**	784	853	962	1.274
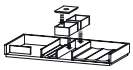						
Módulo adicional						
equipamiento de distribución interior en Arce o Nogal macizo, sin recorte para sifón						
para ancho de mueble 620 mm	620	**UV 9831**	268			
para ancho de mueble 820 mm	820	**UV 9832**	305			
para ancho de mueble 1020 mm	1020	**UV 9833**	378			

Infobox: Placa de cubierta/encimera no está incluida en el pedido, por favor pedirla por separado / En encimeras entre 3 paredes hay que mantener una distancia lateral de 2 mm hasta la pared. / El equipamiento interior del cajón debe ser indicado en el pedido y no puede ser añadido una vez fabricado el mueble. / Indicaciones necesarias para el pedido:
- equipamiento interior si / no
- Nogal 77 o Arce 78

Soporte encimera						
soporte - ángulo, puede montarse bajo encimera de prof. 480 mm / 550 mm						
gris, pintado	40 x 425	**UV 9902**	76			
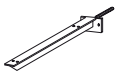						
Soporte encimera oculto en forma de T (entrada en pared 100 mm)						
1 soporte - encimera (medida de profundidad sin perno), puede montarse bajo encimera de prof. 480 mm / 550 mm						
gris, pintado	90 x 420	**UV 9926**	90			

Infobox: Si se utiliza unos soportes de encimera en paredes ligeras es necesario instalar un correspondiente soporte/bastidor de refuerzo.

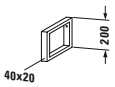						
Soporte encimera Compact						
1 soporte - toallero, para colocar debajo de encimeras de profundidad 480 mm						
cromado	40 x 455	**UV 9917**	126			

L-Cube Design by Christian Werner

Descripción	An. x Prof. (mm)	Nº de artículo	Euro	Euro	Euro	Euro
			Precio grupo 1	Precio grupo 2	Precio grupo 3	Precio grupo 4
Soporte encimera						
1 soporte - toallero, para montaje bajo encimera de 550 mm de profundidad						
cromado	40 x 480	**UV 9903**	129			
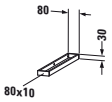						
Toallero Compact						
para montaje lateralmente en encimera de 480 mm de profundidad, cromado						
	80 x 478	**UV 9959**	147			
Infobox: El toallero no puede ser añadido una vez producida la encimera						
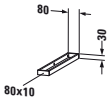						
Toallero						
para montaje lateralmente en encimera de 550 mm de profundidad, cromado						
	80 x 548	**UV 9960**	158			
Infobox: El toallero no puede ser añadido una vez producida la encimera						
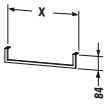						
Toallero						
debajo de encimeras, debajo de paneles, perfil cuadrado, cromado, 14 mm						
	500	**UV 9985**	147			
	1000	**UV 9986**	194			

L-Cube Design by Christian Werner

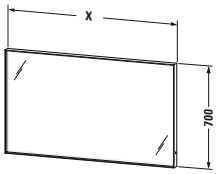

Descripción	An. x Prof. (mm)	Nº de artículo	Euro	Euro	Euro	Euro
			Precio grupo 1	Precio grupo 2	Precio grupo 3	Precio grupo 4
Espejo con luz						
IP 44, con iluminación LED (en los 4 lados), regulación de intensidad del LED, interruptor-sensor abajo dcha., LED (durabilidad > 30.000 horas), LED no se pueden cambiar, clase de eficiencia: A						
LED, tono de luz 3500 Kelvin, 31 W	450 x 67	**LC 7379**	833			
LED, tono de luz 3500 Kelvin, 38 W	650 x 67	**LC 7380**	848			
LED, tono de luz 3500 Kelvin, 43 W	800 x 67	**LC 7381**	907			
LED, tono de luz 3500 Kelvin, 48 W	1000 x 67	**LC 7382**	1.015			
LED, tono de luz 3500 Kelvin, 57 W	1200 x 67	**LC 7383**	1.147			
LED, tono de luz 3500 Kelvin, 60 W	1300 x 67	**LC 7388**	1.422			
LED, tono de luz 3500 Kelvin, 62 W	1400 x 67	**LC 7384**	1.519			
LED, tono de luz 3500 Kelvin, 67 W	1600 x 67	**LC 7385**	1.754			
LED, tono de luz 3500 Kelvin, 76 W	1800 x 67	**LC 7386**	2.017			
LED, tono de luz 3500 Kelvin, 81 W	2000 x 67	**LC 7387**	2.256			
Módulo adicional						
calefacción de espejo (antivaho)						
para anchos de espejo 600, 650, 766 mm 19 W		**UV 9847**	104			
para anchos de espejo 800, 1000 mm, 38 W		**UV 9848**	109			
para ancho de espejo 1200 mm 36 W		**UV 9849**	114			
ancho de espejo 1300, 1400,, 1600 mm 76 W		**UV 9774**	196			
para anchos de espejo 1800, 2000 mm 72 W		**UV 9775**	205			

Infobox: Distancia entre el sensor y superficie reflectante = min. 75 mm

L-Cube Design by Christian Werner

Descripción	An. x Prof. (mm)	Nº de artículo	Euro	Euro	Euro	Euro
			Precio grupo 1	Precio grupo 2	Precio grupo 3	Precio grupo 4
Mueble espejo						
IP 44, 1 puerta espejo, 2 repisas de cristal (opacas), pared post. interior con espejo, 1 unidad de enchufe con tapa, interruptor-sensor abajo dcha., regulación de intensidad del LED, LED (durabilidad > 30.000 horas), LED no se pueden cambiar, clase de eficiencia: A						
LED, tono de luz 3500 Kelvin, 36 W	650 x 154	**LC 7550 L/R**	1.502			
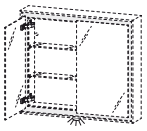						
Módulo adicional						
iluminación LED para puesto de aseo, tono de luz 3500 Kelvin, 3 W, regulación de intensidad del LED, LED (durabilidad > 30.000 horas), LED no se pueden cambiar						
clase de eficiencia: A		**UV 9954**	67			

Infobox: Distancia entre el sensor y superficie reflectante = min. 75 mm / Indicación necesaria para el pedido: - bisagras izq. (L) / dcha. (R)

L-Cube Design by Christian Werner

Descripción	An. x Prof. (mm)	Nº de artículo	Euro	Euro	Euro	Euro
			Precio grupo 1	Precio grupo 2	Precio grupo 3	Precio grupo 4
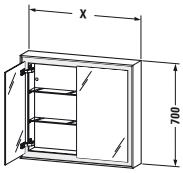						
Mueble espejo						
IP 44, 2 puertas de espejo, 2 repisas de cristal (opacas), pared post. interior con espejo, 1 unidad de enchufe con tapa, interruptor-sensor abajo dcha., regulación de intensidad del LED, LED (durabilidad > 30.000 horas), LED no se pueden cambiar, clase de eficiencia: A						
LED, tono de luz 3500 Kelvin, 40 W	800 x 154	**LC 7551**	1.647			
LED, tono de luz 3500 Kelvin, 46 W	1000 x 154	**LC 7552**	1.774			
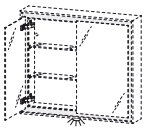						
Módulo adicional						
iluminación LED para puesto de aseo, tono de luz 3500 Kelvin, 3 W, regulación de intensidad del LED, LED (durabilidad > 30.000 horas), LED no se pueden cambiar						
clase de eficiencia: A		**UV 9954**	67			

Infobox: Distancia entre el sensor y superficie reflectante = min. 75 mm

L-Cube Design by Christian Werner

Descripción	An. x Prof. (mm)	Nº de artículo	Euro	Euro	Euro	Euro
			Precio grupo 1	Precio grupo 2	Precio grupo 3	Precio grupo 4
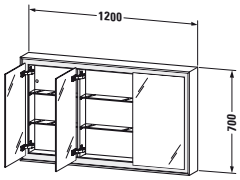						
Mueble espejo						
IP 44, 3 puertas de espejo, 4 estanterías de cristal (cristal blanco), pared post. interior con espejo, 1 unidad de enchufe con tapa, interruptor-sensor abajo dcha., regulación de intensidad del LED, LED (durabilidad > 30.000 horas), LED no se pueden cambiar, clase de eficiencia: A						
LED, tono de luz 3500 Kelvin, 52 W	1200 x 154	**LC 7553**	2.034			
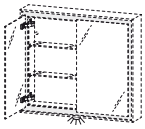						
Módulo adicional						
iluminación LED para puesto de aseo, tono de luz 3500 Kelvin, 3 W, regulación de intensidad del LED, LED (durabilidad > 30.000 horas), LED no se pueden cambiar						
clase de eficiencia: A		**UV 9954**	67			

Infobox: Distancia entre el sensor y superficie reflectante = min. 75 mm

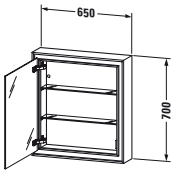						
Mueble espejo (versión empotrada)						
IP 44, 1 puerta espejo, 2 repisas de cristal (opacas), pared post. interior con espejo, 1 unidad de enchufe con tapa, función de regulación LED con pulsador externo, LED (durabilidad > 30.000 horas), LED no se pueden cambiar, clase de eficiencia: A						
LED, tono de luz 3500 Kelvin, 36 W	650 x 154	**LC 7650 L/R**	1.427			

Infobox: Encender y apagar solo se puede realizar con un pulsador externo en pared. / Marco para empotrar opcional, mire pág. 742 / Indicación necesaria para el pedido:
- bisagras izq. (L) / dcha. (R)

L-Cube Design by Christian Werner

Descripción	An. x Prof. (mm)	Nº de artículo	Euro	Euro	Euro	Euro
			Precio grupo 1	Precio grupo 2	Precio grupo 3	Precio grupo 4
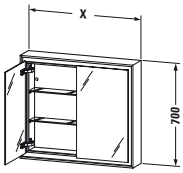						
Mueble espejo (versión empotrada)						
IP 44, 2 puertas de espejo, 2 repisas de cristal (opacas), pared post. interior con espejo, 1 unidad de enchufe con tapa, función de regulación LED con pulsador externo, LED (durabilidad > 30.000 horas), LED no se pueden cambiar, clase de eficiencia: A						
LED, tono de luz 3500 Kelvin, 40 W	800 x 154	**LC 7651**	1.565			
LED, tono de luz 3500 Kelvin, 46 W	1000 x 154	**LC 7652**	1.685			

Infobox: Encender y apagar solo se puede realizar con un pulsador externo en pared. / Marco para empotrar opcional, mire pág. 742

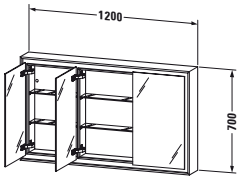						
Mueble espejo (versión empotrada)						
IP 44, 3 puertas de espejo, 4 estanterías de cristal (cristal blanco), pared post. interior con espejo, 1 unidad de enchufe con tapa, función de regulación LED con pulsador externo, LED (durabilidad > 30.000 horas), LED no se pueden cambiar, clase de eficiencia: A						
LED, tono de luz 3500 Kelvin, 52 W	1200 x 154	**LC 7653**	1.932			

Infobox: Encender y apagar solo se puede realizar con un pulsador externo en pared. / Marco para empotrar opcional, mire pág. 742

L-Cube Design by Christian Werner

Descripción	An. x Prof. (mm)	Nº de artículo	Euro	Euro	Euro	Euro
			Precio grupo 1	Precio grupo 2	Precio grupo 3	Precio grupo 4
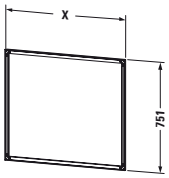						
Bastidor de montaje						
marco de instalación (opcional) para L-Cube, perfil de aluminio blanco, ancho de marco 25 mm, altura 750 mm						
	700 x 10	**LC 9895**	133			
	850 x 10	**LC 9896**	137			
	1050 x 10	**LC 9897**	142			
	1250 x 10	**LC 9898**	149			

Infobox: El marco para el montaje se suministra en piezas sueltas / Medida de instalación: altura 715 mm, ancho del mueble espejo más 10 mm, profundidad 142 mm

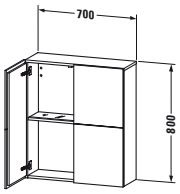						
Armario medio						
2 puertas, 1 estantería de cristal con sistema de soporte de aluminio						
	700 x 243	**LC 1167**	722	798	924	1.256

Infobox: Mantener una distancia mínima de 50 mm hasta la pared. / Hay que dejar una distancia mínima de 50 mm si se monta un mueble al lado

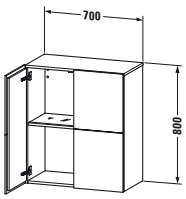						
Armario medio						
2 puertas, 1 estantería de cristal con sistema de soporte de aluminio						
	700 x 363	**LC 1177**	749	850	1.013	1.345

Infobox: Mantener una distancia mínima de 50 mm hasta la pared. / Hay que dejar una distancia mínima de 50 mm si se monta un mueble al lado

L-Cube Design by Christian Werner

Descripción	An. x Prof. (mm)	Nº de artículo	Euro	Euro	Euro	Euro
			Precio grupo 1	Precio grupo 2	Precio grupo 3	Precio grupo 4
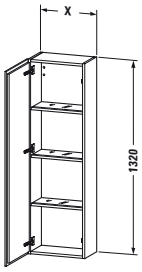						
Armario medio						
1 puerta, 3 estanterías de cristal con sistema de soporte en aluminio						
	400 x 243	**LC 1168 L/R**	644	709	823	1.103
	500 x 243	**LC 1169 L/R**	662	738	868	1.175

Infobox: Mantener una distancia mínima de 50 mm hasta la pared. / Hay que dejar una distancia mínima de 50 mm si se monta un mueble al lado / Opcionalmente se puede montar patas / # UV 9991 aluminio mate, 2 piezas, si quiere 4 piezas, por favor, pedir 2 x # UV 9991 / #UV 9993 cromado, contiene 2 piezas, si quiere pedir 4 piezas, por favor, 2 x #UV 9993 / Patas # UV 9992 y # UV 9994 no se adaptan al producto / Indicación necesaria para el pedido: - bisagras izq. (L) / dcha. (R)

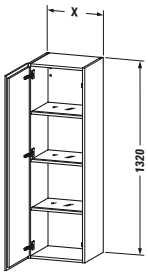						
Armario medio						
1 puerta, 3 estanterías de cristal con sistema de soporte en aluminio						
	400 x 363	**LC 1178 L/R**	705	780	917	1.309
	500 x 363	**LC 1179 L/R**	726	813	964	1.462

Infobox: Mantener una distancia mínima de 50 mm hasta la pared. / Hay que dejar una distancia mínima de 50 mm si se monta un mueble al lado / Opcionalmente se puede montar patas / # UV 9991 aluminio mate, 2 piezas, si quiere 4 piezas, por favor, pedir 2 x # UV 9991 / #UV 9993 cromado, contiene 2 piezas, si quiere pedir 4 piezas, por favor, 2 x #UV 9993 / Patas # UV 9992 y # UV 9994 no se adaptan al producto / Indicación necesaria para el pedido: - bisagras izq. (L) / dcha. (R)

L-Cube Design by Christian Werner

Descripción	An. x Prof. (mm)	Nº de artículo	Euro	Euro	Euro	Euro
			Precio grupo 1	Precio grupo 2	Precio grupo 3	Precio grupo 4
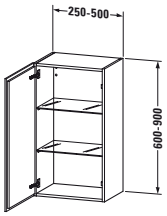						
Armario medio configurable						
1 puerta, 2 estanterías de cristal, altura mín. 600 mm - máx. 900 mm, ancho mín. 250 mm - máx. 500 mm, profundidad mín. 200 mm - máx. 363 mm						
		LC 1189 L/R	587	610	765	1.091

Infobox: Mantener una distancia mínima de 50 mm hasta la pared. / Hay que dejar una distancia mínima de 50 mm si se monta un mueble al lado / Indicación necesaria para el pedido: - bisagras izq. (L) / dcha. (R)
- altura
- ancho
- profundidad

Armario medio configurable						
1 puerta, 1 estantería de madera, 2 estanterías de cristal, altura: mín. 901 mm - máx. 1320 mm, ancho mín. 250 mm - máx. 500 mm, profundidad mín. 200 mm - máx. 363 mm						
		LC 1190 L/R	851	881	1.044	1.583

Infobox: Mantener una distancia mínima de 50 mm hasta la pared. / Hay que dejar una distancia mínima de 50 mm si se monta un mueble al lado / Opcionalmente se puede montar patas / # UV 9991 aluminio mate, 2 piezas, si quiere 4 piezas, por favor, pedir 2 x # UV 9991 / #UV 9993 cromado, contiene 2 piezas, si quiere pedir 4 piezas, por favor, 2 x #UV 9993 / Patas # UV 9992 y # UV 9994 no se adaptan al producto / Indicación necesaria para el pedido: - bisagras izq. (L) / dcha. (R)
- altura
- ancho
- profundidad

L-Cube Design by Christian Werner

Descripción	An. x Prof. (mm)	Nº de artículo	Euro	Euro	Euro	Euro
			Precio grupo 1	Precio grupo 2	Precio grupo 3	Precio grupo 4
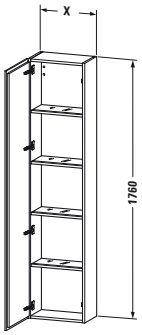						
Armario - columna						
1 puerta, 4 estanterías de cristal con sistema de soporte de aluminio						
	400 x 243	**LC 1170 L/R**	760	848	1.005	1.353
	500 x 243	**LC 1171 L/R**	784	884	1.062	1.505

Infobox: Mantener una distancia mínima de 50 mm hasta la pared. / Hay que dejar una distancia mínima de 50 mm si se monta un mueble al lado / Opcionalmente se puede montar patas / # UV 9991 aluminio mate, 2 piezas, si quiere 4 piezas, por favor, pedir 2 x # UV 9991 / #UV 9993 cromado, contiene 2 piezas, si quiere pedir 4 piezas, por favor, 2 x #UV 9993 / Patas # UV 9992 y # UV 9994 no se adaptan al producto / Indicación necesaria para el pedido: - bisagras izq. (L) / dcha. (R)

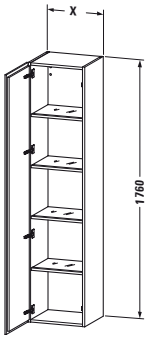						
Armario - columna						
1 puerta, 4 estanterías de cristal con sistema de soporte de aluminio						
	400 x 363	**LC 1180 L/R**	834	935	1.120	1.522
	500 x 363	**LC 1181 L/R**	861	978	1.184	1.672

Infobox: Mantener una distancia mínima de 50 mm hasta la pared. / Hay que dejar una distancia mínima de 50 mm si se monta un mueble al lado / Opcionalmente se puede montar patas / # UV 9991 aluminio mate, 2 piezas, si quiere 4 piezas, por favor, pedir 2 x # UV 9991 / #UV 9993 cromado, contiene 2 piezas, si quiere pedir 4 piezas, por favor, 2 x #UV 9993 / Patas # UV 9992 y # UV 9994 no se adaptan al producto / Indicación necesaria para el pedido: - bisagras izq. (L) / dcha. (R)

L-Cube Design by Christian Werner

Descripción	An. x Prof. (mm)	Nº de artículo	Euro	Euro	Euro	Euro
			Precio grupo 1	Precio grupo 2	Precio grupo 3	Precio grupo 4
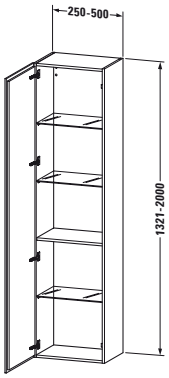						
Armario columna configurable						
1 puerta, 1 estantería de madera, 3 estanterías de cristal, altura: mín. 1321 mm - máx. 2000 mm, ancho mín. 250 mm - máx. 500 mm, profundidad mín. 200 mm - máx. 363 mm						
		LC 1191 L/R	967	1.060	1.283	1.812

Infobox: Mantener una distancia mínima de 50 mm hasta la pared. / Hay que dejar una distancia mínima de 50 mm si se monta un mueble al lado / Opcionalmente se puede montar patas / # UV 9991 aluminio mate, 2 piezas, si quiere 4 piezas, por favor, pedir 2 x # UV 9991 / #UV 9993 cromado, contiene 2 piezas, si quiere pedir 4 piezas, por favor, 2 x #UV 9993 / Patas # UV 9992 y # UV 9994 no se adaptan al producto / Indicación necesaria para el pedido: - bisagras izq. (L) / dcha. (R)
- altura
- ancho
- profundidad

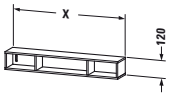						
Estantería horizontal						
3 compartimentos	800 x 140	**LC 1200**	306	338	434	495
3 compartimentos	1000 x 140	**LC 1201**	310	348	460	545
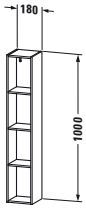						
Estantería vertical						
4 compartimentos	180 x 180	**LC 1205**	381	442	583	738

L-Cube Design by Christian Werner

Descripción	An. x Prof. (mm)	Nº de artículo	Euro	Euro	Euro	Euro
			Precio grupo 1	Precio grupo 2	Precio grupo 3	Precio grupo 4
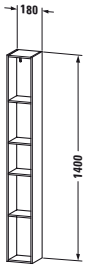						
Estantería vertical						
5 compartimentos	180 x 180	**LC 1206**	388	467	649	859

Luv Design by Cecilie Manz

Información de producto

Encimera	**Madera maciza** Precio grupo 1	**77** Nogal americano macizo	**Material base:** tablero macizo 25 mm de espesor con lacado transparente. La madera maciza es un material natural, ciertas diferencias de color y estructura de vetas son posibles.
	Mineral de cuarzo Precio grupo 1	**17** Blanco estructurado **25** Arena estructurado **33** Gris estructurado	**Material base:** placa de mineral de cuarzo 20 mm de espesor con superficie pulida El mineral de cuarzo es un material natural, ciertas diferencias de color y estructura de vetas son posibles.
Frontal **Cuerpo**	**Lacado** Precio grupo 4	**36** Blanco satén **39** Blanco nórdico satén **60** Taupe satén **92** Gris piedra satén **97** Azul celeste satén **98** Azul noche satén	**Material base, interior cuerpo:** panel aglomerado de tres capas altamente compactado. Recubierto directamente con resina de melamina en (57) negro diamante. **Material base exterior cuerpo/frontal:** madera MDF compactada. Recubierta con laca de varias capas. **Material base pies:** Recubierta con laca de varias capas incluido el ajuste en altura
Espejo con iluminación			Cristal de espejo 5 mm de espesor, redondeado en los 4 lados. Fuente de luz LED, 3500 Kelvin tono de luz, panel de mando sin contacto en el lado frontal con tres símbolos: 1. Encendido/apagado incluida la función de regulación de intensidad para campo de luz arriba 2. Encendido/apagado incluida la función de regulación de intensidad para luz indirecta LED arriba/abajo 3. Encendido/apagado, calefacción de espejo que incluye una función de apagado automático después de 60 minutos
Técnica cierre de cajones		Sin tirador	Técnica Tip-On con autocierre. Se abre mediante un toque.
Sistemas de distribución	**Madera maciza** Precio grupo 1	**77** Nogal americano macizo **78** Arce macizo	Los sistemas de distribución están disponibles en los acabados arce y nogal siendo una mezcla de materiales de madera maciza y vidrio acrílico. Existe para cada ancho de cajón (de 688 a 1783 mm) un sistema de distribución diseñado de forma individual. Las posibilidades de distribución aumentan con un mayor ancho del cajón para poder utilizar el espacio de forma óptima. El fondo de las cajas, las tapas, los soportes ondulados pequeños y grandes, así como la fijación para el cepillo del pelo tienen un lacado especial antideslizante.
Calefacción de espejo (antivaho)			La calefacción de espejo (antivaho) impide la formación de condensación en una superficie parcial definida del espejo. La calefacción se enciende y se apaga junto con la iluminación de espejo. Si el espejo ya está empañado antes del encendido, el tiempo de secado es de unos 5 minutos. 1 calefacción de espejo (antivaho) 200 x 400 mm para ancho de espejo de 600 mm en el centro 1 calefacción de espejo (antivaho) 600 x 400 mm para ancho de espejo de 1200 mm en el centro 2 calefacciones de espejo (antivaho) 400 x 400 mm para ancho de espejo de 1.600 mm izq./dcha.

Todos los acabados Duravit son resistentes a la humedad / Para los acabados, mire por favor al final de la lista de precios

Luv Design by Cecilie Manz

Ejemplo de pedido

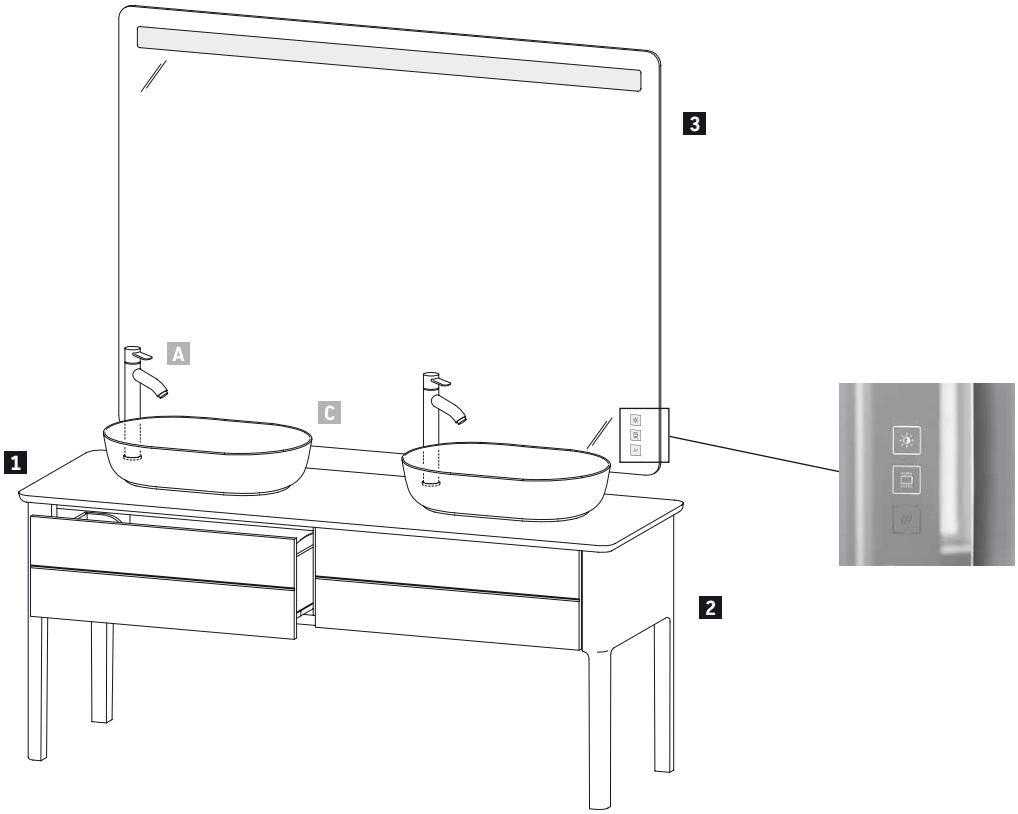

Luv
Encimera
Mueble para lavabo al suelo
Espejo

17 Blanco estructurado
97 Azul celeste satén

	Descripción	Comentarios	Cantidad	N.º de art.
1	**Encimera**	Ancho 1783 mm	1	**# LU 9467 B 17 17**
2	**Mueble para lavabo al suelo**	Ancho 1783 mm	1	**# LU 9562 B 97 97**
3	**Espejo con LED**	Ancho 1600 x 1200 mm	1	**# LU 9765 0 00 00**
	Equipamiento interior		1	**# UV 9808 B 77 77**
C	**Luv 600 mm**	600 mm	2	**# 037960 00 00**
A	**C1 monomando**	Tamaño XL	2	**# C1 104 0002 010**

Luv Design by Cecilie Manz

Descripción	An. x Prof. (mm)	Nº de artículo	Euro Precio grupo 1	Euro Precio grupo 2	Euro Precio grupo 3	Euro Precio grupo 4
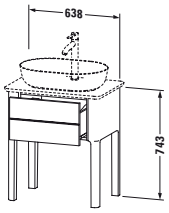						
Mueble para lavabo al suelo						
1 cajón grande						
	638 x 450	**LU 9560**				2.060

Infobox: Se recomienda la instalación del sifón ahorrador de espacio # 005076 / Placa de cubierta/encimera no está incluida en el pedido, por favor pedirla por separado
- ancho total incluyendo la encimera 688 mm / Ajuste en altura integrado en la pata (-5 mm + 20 mm)

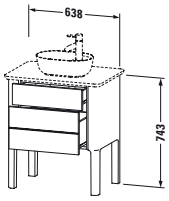						
Mueble para lavabo al suelo						
1 cajón, 1 cajón grande, cajón superior incl. recorte y recubrimiento para sifón						
	638 x 450	**LU 9565**				2.477

Infobox: Se recomienda la instalación del sifón ahorrador de espacio # 005076 / Placa de cubierta/encimera no está incluida en el pedido, por favor pedirla por separado
- ancho total incluyendo la encimera 688 mm / Ajuste en altura integrado en la pata (-5 mm + 20 mm)

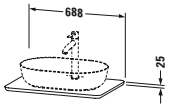						
Encimera de madera maciza						
1 encimera con un recorte	688 x 475	**LU 9460**	620			

Infobox: - para mueble para lavabo LU9560, LU9565 / Indicaciones necesarias para el pedido:
- nº del modelo de cerámica, mire pág. 836

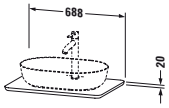						
Encimera de piedra de cuarzo						
1 encimera con un recorte	688 x 475	**LU 9465**	1.135			

Infobox: - para mueble para lavabo LU9560, LU9565 / Indicaciones necesarias para el pedido:
- nº del modelo de cerámica, mire pág. 836

Luv Design by Cecilie Manz

Descripción	An. x Prof. (mm)	Nº de artículo	Euro Precio grupo 1	Euro Precio grupo 2	Euro Precio grupo 3	Euro Precio grupo 4
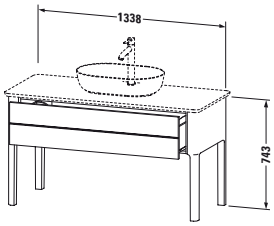						
Mueble para lavabo al suelo						
1 cajón grande						
	1338 x 570	**LU 9561**				2.289
Módulo adicional						
equipamiento de distribución interior en Arce o Nogal macizo, sin recorte para sifón						
para ancho de mueble 1338 mm	1338	**UV 9827**	386			

Infobox: Se recomienda la instalación del sifón ahorrador de espacio # 005076 / Placa de cubierta/encimera no está incluida en el pedido, por favor pedirla por separado
- ancho total incluyendo la encimera 1388 mm / El equipamiento interior del cajón debe ser indicado en el pedido y no puede ser añadido una vez fabricado el mueble. / Ajuste en altura integrado en la pata (-5 mm + 20 mm) / Indicaciones necesarias para el pedido:
- equipamiento interior si / no
- Nogal 77 o Arce 78

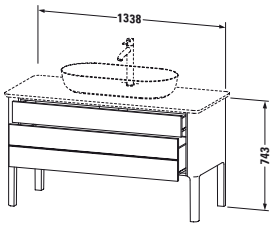						
Mueble para lavabo al suelo						
1 cajón, 1 cajón grande, cajón superior incl. recorte y recubrimiento para sifón						
	1338 x 570	**LU 9566**				2.803
Módulo adicional						
equipamiento de distribución interior en Arce o Nogal macizo, incl. recorte para sifón						
para ancho de mueble 1338 mm	1338	**UV 9799**	268			

Infobox: Se recomienda la instalación del sifón ahorrador de espacio # 005076 / Placa de cubierta/encimera no está incluida en el pedido, por favor pedirla por separado
- ancho total incluyendo la encimera 1388 mm / El equipamiento interior del cajón debe ser indicado en el pedido y no puede ser añadido una vez fabricado el mueble. / Ajuste en altura integrado en la pata (-5 mm + 20 mm) / Indicaciones necesarias para el pedido:
- equipamiento interior si / no
- Nogal 77 o Arce 78

Luv Design by Cecilie Manz

Descripción	An. x Prof. (mm)	Nº de artículo	Euro Precio grupo 1	Euro Precio grupo 2	Euro Precio grupo 3	Euro Precio grupo 4
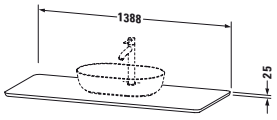						
Encimera de madera maciza						
1 encimera con un recorte	1388 x 595	**LU 9461**	1.220			

Infobox: Incremento para agujero de grifería 26 €, con indicación exacta de coordenadas / para mueble para lavabo LU9561, LU9566 / Indicaciones necesarias para el pedido:
- nº del modelo de cerámica, mire pág. 836

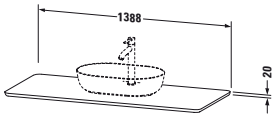						
Encimera de piedra de cuarzo						
1 encimera con un recorte	1388 x 595	**LU 9466**	1.742			

Infobox: Incremento para agujero de grifería 26 €, con indicación exacta de coordenadas / para mueble para lavabo LU9561, LU9566 / Indicaciones necesarias para el pedido:
- nº del modelo de cerámica, mire pág. 836

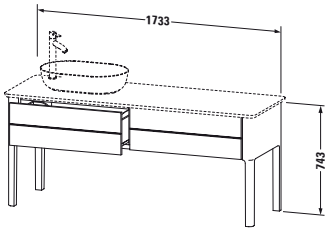						
Mueble para lavabo al suelo						
2 cajones grandes						
	1733 x 570	**LU 9563 L/R**				2.869
Módulo adicional						
equipamiento de distribución interior en Arce o Nogal macizo, sin recorte para sifón						
para ancho de mueble 866 mm, sin cerámica	866	**UV 9811 L/R**	256			
para ancho de mueble 866 mm, bajo cerámica	866	**UV 9812 L/R**	312			
para ancho de mueble 866 mm	866	**UV 9810 B**	568			

Infobox: En encimeras entre 3 paredes hay que mantener una distancia lateral de 2 mm hasta la pared. / Se recomienda la instalación del sifón ahorrador de espacio # 005076 / Placa de cubierta/encimera no está incluida en el pedido, por favor pedirla por separado
- ancho total incluyendo la encimera 1783 mm / El equipamiento interior del cajón debe ser indicado en el pedido y no puede ser añadido una vez fabricado el mueble. / Ajuste en altura integrado en la pata (-5 mm + 20 mm) / Indicaciones necesarias para el pedido:
- L/R = lavabo/bowl solo posible a izq. o dcha.
- equipamiento interior si / no
- posición del equipamiento interior: izq., dcha o en ambos lados
- Nogal 77 o Arce 78

Luv Design by Cecilie Manz

Descripción	An. x Prof. (mm)	Nº de artículo	Euro Precio grupo 1	Euro Precio grupo 2	Euro Precio grupo 3	Euro Precio grupo 4
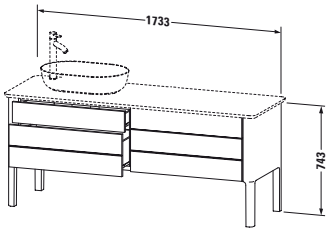						
Mueble para lavabo al suelo						
2 cajones, 2 cajones grandes, cajón superior debajo de la cerámica incl. recorte y recubrimiento para sifón	1733 x 570	**LU 9568 L/R**				3.635
Módulo adicional						
equipamiento de distribución interior en Arce o Nogal macizo						
sin recorte para sifón para ancho de mueble 866 mm, sin cerámica	866	**UV 9816 L/R**	312			
incl. recorte para sifón para ancho de mueble 866 mm, bajo cerámica	866	**UV 9817 L/R**	268			
para ancho de mueble 866 mm	866	**UV 9815 B**	580			

Infobox: Se recomienda la instalación del sifón ahorrador de espacio # 005076 / Placa de cubierta/encimera no está incluida en el pedido, por favor pedirla por separado
- ancho total incluyendo la encimera 1783 mm / Ajuste en altura integrado en la pata (-5 mm + 20 mm) / El equipamiento interior del cajón debe ser indicado en el pedido y no puede ser añadido una vez fabricado el mueble. / Indicaciones necesarias para el pedido:
- L/R = lavabo/bowl solo posible a izq. o dcha.
- equipamiento interior si / no
- posición del equipamiento interior: izq., dcha o en ambos lados
- Nogal 77 o Arce 78

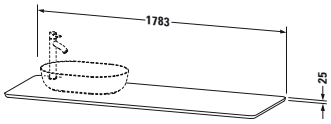						
Encimera de madera maciza						
1 encimera con un recorte disponible a izq. o dcha.	1783 x 595	**LU 9463 L/R**	1.513			

Infobox: Incremento para agujero de grifería 26 €, con indicación exacta de coordenadas / para mueble para lavabo LU9563, LU9568 / Indicaciones necesarias para el pedido:
- L/R = lavabo/bowl solo posible a izq. o dcha.
- nº del modelo de cerámica, mire pág. 836

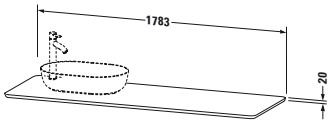						
Encimera de piedra de cuarzo						
1 encimera con un recorte disponible a izq. o dcha.	1783 x 595	**LU 9468 L/R**	2.058			

Infobox: Incremento para agujero de grifería 26 €, con indicación exacta de coordenadas / para mueble para lavabo LU9563, LU9568 / Indicaciones necesarias para el pedido:
- L/R = lavabo/bowl solo posible a izq. o dcha.
- nº del modelo de cerámica, mire pág. 836

Luv Design by Cecilie Manz

Descripción	An. x Prof. (mm)	Nº de artículo	Euro Precio grupo 1	Euro Precio grupo 2	Euro Precio grupo 3	Euro Precio grupo 4
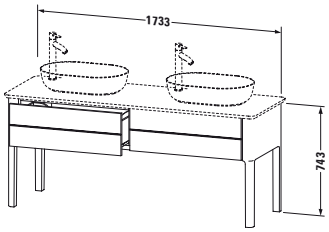						
Mueble para lavabo al suelo						
2 cajones grandes						
	1733 x 570	**LU 9562 B**				2.897
Módulo adicional						
equipamiento de distribución interior en Arce o Nogal macizo, sin recorte para sifón						
para ancho de mueble 866 mm	866	**UV 9809 L/R**	312			
para ancho de mueble 866 mm	866	**UV 9808 B**	624			

Infobox: Se recomienda la instalación del sifón ahorrador de espacio # 005076 / Placa de cubierta/encimera no está incluida en el pedido, por favor pedirla por separado
- ancho total incluyendo la encimera 1783 mm / El equipamiento interior del cajón debe ser indicado en el pedido y no puede ser añadido una vez fabricado el mueble. / Ajuste en altura integrado en la pata (-5 mm + 20 mm) / Indicaciones necesarias para el pedido:
- equipamiento interior si / no
- posición del equipamiento interior: izq., dcha o en ambos lados
- Nogal 77 o Arce 78

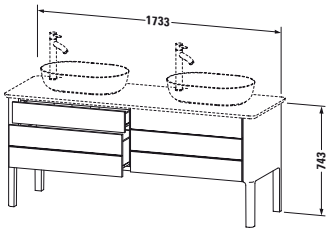						
Mueble para lavabo al suelo						
2 cajones, 2 cajones grandes, cajón superior incl. recorte y recubrimiento para sifón						
	1733 x 570	**LU 9567 B**				3.673
Módulo adicional						
equipamiento de distribución interior en Arce o Nogal macizo, incl. recorte para sifón						
para ancho de mueble 866 mm	866	**UV 9814 L/R**	268			
para ancho de mueble 866 mm	866	**UV 9813 B**	536			

Infobox: Se recomienda la instalación del sifón ahorrador de espacio # 005076 / Placa de cubierta/encimera no está incluida en el pedido, por favor pedirla por separado
- ancho total incluyendo la encimera 1783 mm / El equipamiento interior del cajón debe ser indicado en el pedido y no puede ser añadido una vez fabricado el mueble. / Ajuste en altura integrado en la pata (-5 mm + 20 mm) / Indicaciones necesarias para el pedido:
- equipamiento interior si / no
- posición del equipamiento interior: izq., dcha o en ambos lados
- Nogal 77 o Arce 78

Luv Design by Cecilie Manz

Descripción	An. x Prof. (mm)	Nº de artículo	Euro	Euro	Euro	Euro
			Precio grupo 1	Precio grupo 2	Precio grupo 3	Precio grupo 4
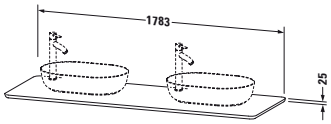						
Encimera de madera maciza						
1 encimera con dos recortes	1783 x 595	**LU 9462 B**	1.523			

Infobox: Incremento para agujero de grifería 26 €, con indicación exacta de coordenadas / para mueble para lavabo LU9562, LU9567 / Indicaciones necesarias para el pedido:
- nº del modelo de cerámica, mire pág. 836

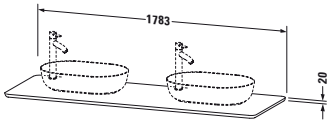						
Encimera de piedra de cuarzo						
1 encimera con dos recortes	1783 x 595	**LU 9467 B**	2.267			

Infobox: Incremento para agujero de grifería 26 €, con indicación exacta de coordenadas / para mueble para lavabo LU9562, LU9567 / Indicaciones necesarias para el pedido:
- nº del modelo de cerámica, mire pág. 836

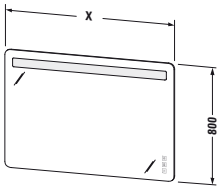						
Espejo con luz						
IP 44, iluminación indirecta LED (en 2 lados), mando de control sin contacto, regulación de intensidad del LED, calefacción de espejo (antivaho), LED (durabilidad > 30.000 horas), LED no se pueden cambiar, clase de eficiencia: A++						
LED, tono de luz 3500 Kelvin, 40 W	500 x 38	**LU 9760**	1.300			
LED, tono de luz 3500 Kelvin, 86 W	1200 x 38	**LU 9761**	1.745			
LED, tono de luz 3500 Kelvin, 105 W	1600 x 38	**LU 9762**	2.154			

Infobox: La función del encendido y apagado se puede realizar también con un pulsador en pared.

Luv Design by Cecilie Manz

Descripción	An. x Prof. (mm)	Nº de artículo	Euro	Euro	Euro	Euro
			Precio grupo 1	Precio grupo 2	Precio grupo 3	Precio grupo 4
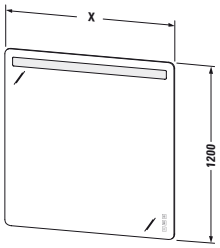						
Espejo con luz						
IP 44, iluminación indirecta LED (en 2 lados), mando de control sin contacto, regulación de intensidad del LED, calefacción de espejo (antivaho), LED (durabilidad > 30.000 horas), LED no se pueden cambiar, clase de eficiencia: A++						
LED, tono de luz 3500 Kelvin, 40 W	500 x 38	**LU 9763**	1.383			
LED, tono de luz 3500 Kelvin, 86 W	1200 x 38	**LU 9764**	1.909			
LED, tono de luz 3500 Kelvin, 105 W	1600 x 38	**LU 9765**	2.348			

Infobox: La función del encendido y apagado se puede realizar también con un pulsador en pared.

Starck Design by Philippe Starck

Información de producto

Frontal **Cuerpo** **Mueble para lavabo** **# S1 9523 y** **S1 9520**	**Chapa de madera auténtica** Precio grupo 3	**05** Oak **13** Nogal americano **24** Macassar	**Material base:** madera maciza, placas de madera encoladas y curvadas. Interior: recubierto con imprimación (HPL) en (57) negro diamante para # S1 9523 e imprimación en (HPL) negro para # S1 9520. **Material cantos:** por un lado cantos en chapa de madera auténtica La chapa de madera auténtica es un material natural, puede haber ciertas diferencias de color y estructura de vetas.
	Lacado Precio grupo 4	**40** Negro brillante **85** Blanco brillante	**Material base:** madera maciza, placas de madera encoladas y curvadas. Recubierto por un lado con laca de varias capas. Interior: recubierto con imprimación (HPL) en (57) negro diamante para # S1 9523 e imprimación en (HPL) negro para # S1 9520. **Material cantos:** por un lado cantos ABS (lacado).
Frontal **Cuerpo** **# S1 9526, S1 9528, S1 9529, S1 9108**	**Chapa de madera auténtica** Precio grupo 3	**05** Oak **13** Nogal americano **24** Macassar	**Material base:** aglomerado de tres capas altamente compactado, recubierto en un lado con chapa de madera auténtica y lacado con laca incolora. Interior: imprimación (HPL) en (57) negro diamante. **Material cantos:** cantos en chapa de madera auténtica. La chapa de madera auténtica es un material natural, puede haber ciertas diferencias de color y estructura de vetas.
	Lacado Precio grupo 4	**40** Negro brillante **85** Blanco brillante	**Material base:** madera MDF compactada. Recubierta por un lado con laca de varias capas. Interior: imprimación (HPL) en (57) negro diamante. **Material cantos:** cantos ABS (lacados).
Frontal **# S1 9526, S1 9528, S1 9529, S1 9108**	**Chapa de madera auténtica** Precio grupo 3	**05** Oak **13** Nogal americano **24** Macassar	**Material base:** placas ligeras compuestas por 2 placas de aglomerado de tres capas de 8 mm altamente compactado con un panel ligero interpuesto, recubierto en un lado con chapa de madera auténtica y lacado con laca incolora. Interior: imprimación (HPL) en (57) negro diamante. **Material cantos:** cantos superiores e inferiores en chapa de madera auténtica. Los muebles para lavabo disponen de un perfil en los laterales de aluminio anodizado, en el armario solo en el canto del tirador. La chapa de madera auténtica es un material natural, puede haber ciertas diferencias de color y estructura de vetas.
	Lacado Precio grupo 4	**40** Negro brillante **85** Blanco brillante	**Material base:** placas ligeras compuestas por 2 placas de aglomerado de tres capas de 8 mm altamente compactado con un panel ligero interpuesto, lacado en varias capas. Interior: imprimación (HPL) en (57) negro diamante. **Material cantos:** cantos ABS (lacados). Los muebles para lavabo disponen de un perfil adicional en los laterales de aluminio anodizado, en el armario solo en el canto del tirador.
Cantos placa base espejo **Cuerpo mueble espejo**		Neutro	**Material base:** madera MDF compactada. Recubierta directamente. **Material cantos:** cantos ABS.
Caja integrada para mueble espejo y mueble para lavabo	**Lacado**	**37** Blanco aluminio	Madera maciza, todos los lados lacados.
Calefacción de espejo (antivaho) (opcional)			La calefacción de espejo (antivaho) impide la formación de condensación en una superficie parcial definida del espejo. La calefacción se enciende y se apaga junto con la iluminación de espejo. Si el espejo ya está empañado antes del encendido, el tiempo de secado es de unos 5 minutos. 1 calefacción de espejo (antivaho) 200 x 400 mm en el centro
Tiradores # S1 9520		Cromado	Latón cromado
Tiradores # S1 9523		Plateado anodizado	Aluminio

Todos los acabados Duravit son resistentes a la humedad / Para los acabados, mire por favor al final de la lista de precios

Starck Design by Philippe Starck

Información de producto

Perfil sobre mueble de lavabo y armario		Plateado anodizado	Aluminio
Técnica cierre de cajones		Sin tirador	Técnica Tip-On con autocierre. Se abre mediante un toque.
Sistemas de distribución	**Madera maciza** Precio grupo 1	**77** Nogal americano macizo **78** Arce macizo	Los sistemas de distribución están disponibles en los acabados arce y nogal siendo una mezcla de materiales de madera maciza y vidrio acrílico. Existe para cada ancho de cajón (de 600 a 1200 mm) un sistema de distribución diseñado de forma individual. Las posibilidades de distribución aumentan con un mayor ancho del cajón para poder utilizar el espacio de forma óptima. El fondo de las cajas, las tapas, los soportes ondulados pequeños y grandes, así como la fijación para el cepillo del pelo tienen un lacado especial antideslizante.

Todos los acabados Duravit son resistentes a la humedad / Para los acabados, mire por favor al final de la lista de precios

Starck Design by Philippe Starck

Ejemplo de pedido

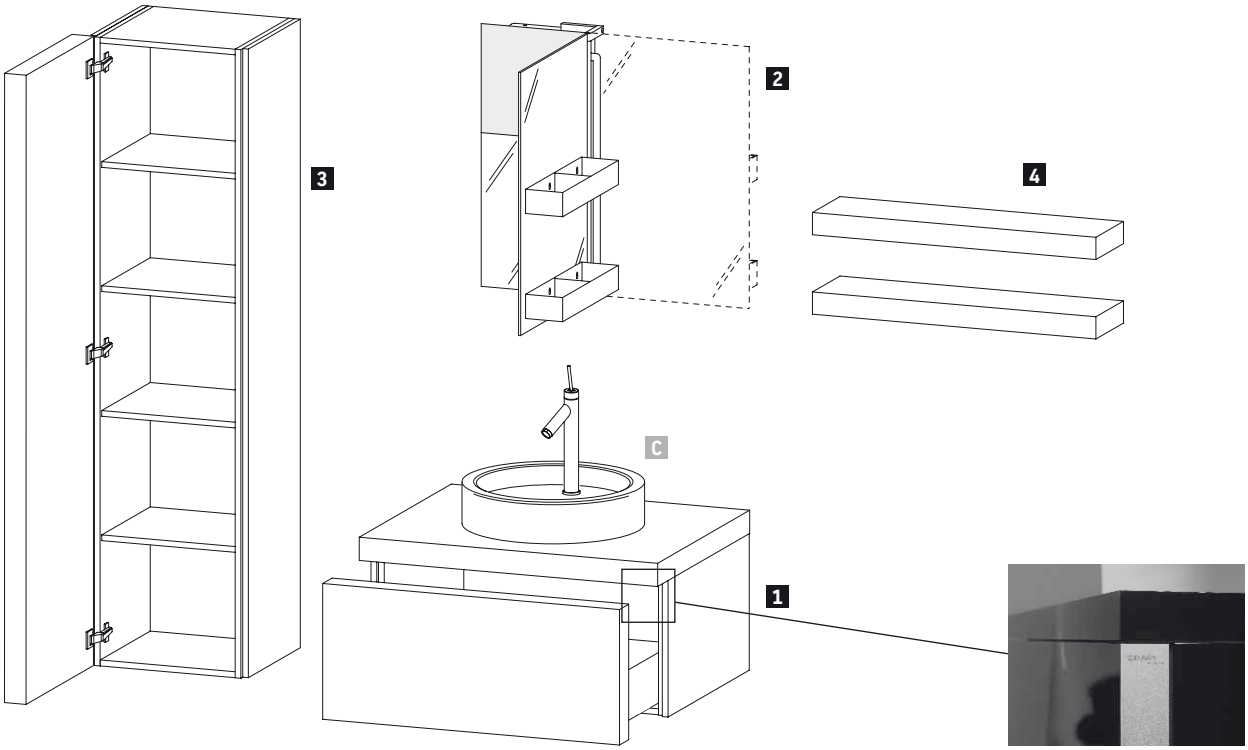

Starck
Mueble para lavabo, armario — **85** Blanco brillante
Repisa — **05** Oak

	Descripción	Comentarios	Cantidad	N.º de art.
1	**Mueble para lavabo suspendido**	Ancho 835 mm	1	**# S1 9526 0 85 85**
2	**Mueble espejo**	Ancho 750 mm	1	**# S1 9721 R 00 00**
3	**Armario**	Ancho 400 mm	1	**# S1 9108 L 85 85**
4	**Repisa**	Ancho 800 mm	2	**# S1 9428 0 05 05**
C	**Lavado sobre encimera Starck 470 mm**		1	**# 038647 00 27**

Starck Design by Philippe Starck

Descripción	An. x Prof. (mm)	Nº de artículo	Euro Precio grupo 1	Euro Precio grupo 2	Euro Precio grupo 3	Euro Precio grupo 4
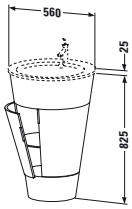						
Mueble para lavabo al suelo						
1 estantería de cristal con barandilla						
para Starck 1 # 040658	560 x 600	**S1 9520**			2.863	3.201

Infobox: Se recomienda el sifón para lavabo # 005026

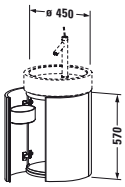						
Mueble para lavabo, suspendido						
redondo, 2 puertas, 2 cajas distribuidoras, ancho abierto 900 mm						
para Starck 1 # 038647 (sin rectificado)	450 x 500	**S1 9523**			2.389	2.595

Infobox: Se recomienda el sifón para lavabo # 005026

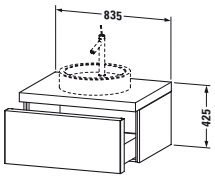						
Mueble para lavabo, suspendido						
1 cajón grande						
1 encimera con recorte central	835 x 565	**S1 9526**			1.424	1.793
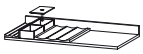						
Módulo adicional						
equipamiento de distribución interior en Arce o Nogal macizo, sin recorte para sifón						
para ancho de mueble 835 mm	835	**UV 9850**	250			

Infobox: Se recomienda la instalación del sifón ahorrador de espacio # 005076 / El equipamiento interior del cajón debe ser indicado en el pedido y no puede ser añadido una vez fabricado el mueble. / Incl. técnica Tip-On sin tirador / Indicaciones necesarias para el pedido:
- equipamiento interior si / no
- Nogal 77 o Arce 78
- nº del modelo de cerámicas, mire pág. 837 - 838

Starck Design by Philippe Starck

Descripción	An. x Prof. (mm)	Nº de artículo	Euro Precio grupo 1	Euro Precio grupo 2	Euro Precio grupo 3	Euro Precio grupo 4
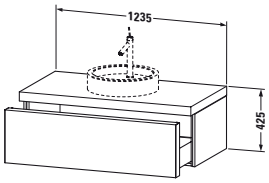						
Mueble para lavabo, suspendido						
1 cajón grande						
encimera con un recorte	1235 x 565	**S1 9528 L/R/M**			1.680	2.115
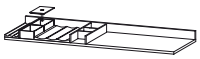						
Módulo adicional						
equipamiento de distribución interior en Arce o Nogal macizo, sin recorte para sifón						
para ancho de mueble 1235 mm	1235	**UV 9851**	383			

Infobox: Se recomienda la instalación del sifón ahorrador de espacio # 005076 / El equipamiento interior del cajón debe ser indicado en el pedido y no puede ser añadido una vez fabricado el mueble. / Incl. técnica Tip-On sin tirador / Indicaciones necesarias para el pedido:
- L/R/M = seno a la izquierda, derecha o central
- equipamiento interior si / no
- Nogal 77 o Arce 78
- nº del modelo de cerámicas, mire pág. 837 - 838

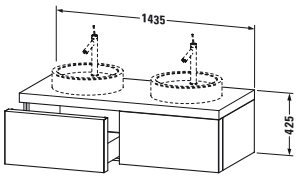						
Mueble para lavabo, suspendido						
2 cajones grandes						
1 encimera con uno o dos recortes	1435 x 565	**S1 9529 L/R/B**			2.146	2.704
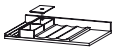						
Módulo adicional						
equipamiento de distribución interior en Arce o Nogal macizo, sin recorte para sifón						
para ancho de mueble 717,5 mm	717,5	**UV 9852 L/R**	149			
para ancho de mueble 717,5 mm	1435	**UV 9853 B**	298			

Infobox: Se recomienda la instalación del sifón ahorrador de espacio # 005076 / El equipamiento interior del cajón debe ser indicado en el pedido y no puede ser añadido una vez fabricado el mueble. / Incl. técnica Tip-On sin tirador / Indicaciones necesarias para el pedido:
- L/R/B = lavabo a izquierda/derecha o en ambos lados
- equipamiento interior si / no
- posición del equipamiento interior: izq., dcha o en ambos lados
- Nogal 77 o Arce 78
- nº del modelo de cerámicas, mire pág. 837 - 838

Starck Design by Philippe Starck

Descripción	An. x Prof. (mm)	Nº de artículo	Euro Precio grupo 1	Euro Precio grupo 2	Euro Precio grupo 3	Euro Precio grupo 4
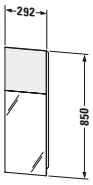						
Espejo con luz						
IP 44, 1 interruptor - sensor, clase de eficiencia: A						
1 fluorescente compacto (Dulux F 24 W 840 CW)	292 x 100	**S1 9716**	754			

Infobox: Distancia entre el sensor y superficie reflectante = min. 75 mm

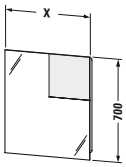						
Espejo con luz						
IP 44, 1 interruptor - sensor, clase de eficiencia: A						
1 fluorescente compacto (Dulux F 24 W 840 CW)	600 x 100	**S1 9717**	920			
1 fluorescente compacto (Dulux F 24 W 840 CW)	750 x 100	**S1 9718**	973			

Infobox: Distancia entre el sensor y superficie reflectante = min. 75 mm

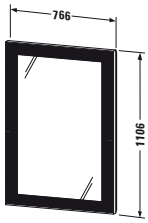						
Espejo con luz						
IP 44, LED (durabilidad > 30.000 horas), LED no se pueden cambiar, interruptor-sensor abajo dcha., clase de eficiencia: A						
LED, tono de luz 3500 Kelvin, 54 W	766 x 60	**S1 9641**	2.675			
Módulo adicional						
calefacción de espejo (antivaho)						
para anchos de espejo 600, 650, 766 mm 19 W		**UV 9847**	104			

Infobox: Distancia entre el sensor y superficie reflectante = min. 75 mm

Starck Design by Philippe Starck

Descripción	An. x Prof. (mm)	Nº de artículo	Euro Precio grupo 1	Euro Precio grupo 2	Euro Precio grupo 3	Euro Precio grupo 4
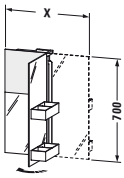						
Mueble espejo						
IP 44, 1 puerta de espejo, 2 cajas distribuidoras, 1 enchufe, 1 interruptor - sensor, clase de eficiencia: A						
1 fluorescente compacto (Dulux F 24 W 840 CW)	600 x 135	**S1 9720 L/R**	1.288			
1 fluorescente compacto (Dulux F 24 W 840 CW)	750 x 135	**S1 9721 L/R**	1.311			

Infobox: Distancia entre el sensor y superficie reflectante = min. 75 mm / Bisagra puerta, centro / Apertura de puerta 180º / La ilustración muestra versión „derecha" / Indicaciones necesarias para el pedido:
- posición de puerta izq. (I) / dcha. (D)

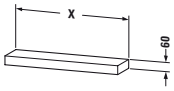						
Repisa						
1 repisa, fijación con pernos						
	600 x 200	**S1 9427**			213	270
	800 x 200	**S1 9428**			245	307
	1200 x 200	**S1 9429**			274	345

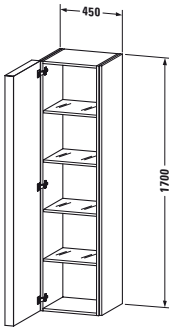						
Armario - columna						
1 puerta, 4 estanterías de cristal con sistema de soporte de aluminio						
ancho abierto 480 mm	450 x 420	**S1 9108 L/R**			1.751	2.209

Infobox: Indicaciones necesarias para el pedido:
- bisagras puerta izq. (L) /dcha. (R)

Vero Air / Vero Design by Kurt Merki Jr.

Información de producto

Frontal* Cuerpo Bandeja espejo Elemento de repisa Encimeras	**Decorado** Precio grupo 1	**14** Terra **18** Blanco mate **31** Pine Silver **43** Basalto mate **49** Grafito mate **51** Pine Terra **52** Roble europeo **53** Castaño oscuro **79** Nogal natural **91** Taupe mate	**Material base:** aglomerado de tres capas altamente compactado. Recubierto por ambos lados directamente con imprimación (HPL). Interior: (57) negro diamante. **Material cantos:** cantos ABS.
	Decorado Precio grupo 2	**22** Blanco brillante **73** Cerezo Ticino	**Material base:** aglomerado de tres capas altamente compactado. Recubierto por ambos lados directamente con imprimación (HPL). Interior: (57) negro diamante. **Material cantos:** cantos ABS.
	Chapa de madera auténtica Precio grupo 3	**11** Roble cachemira **12** Roble cepillado **13** Nogal americano **71** Roble mediterráneo **69** Nogal cepillado **72** Roble oscuro cepillado	**Material base:** aglomerado de tres capas altamente compactado. Recubierto por un lado con chapa de madera auténtica y por el otro con imprimación (HPL) en (57) negro diamante. **Material cantos:** cantos ABS. La chapa de madera auténtica es un material natural, puede haber ciertas diferencias de color y estructura de vetas.
	Lacado Precio grupo 4	**03** Jade brillante **10** Melocotón perla brillante **20** Melocotón perla satén **27** Blanco saúco brillante **38** Gris Dolomiti brillante **40** Negro brillante **47** Piedra azulada brillante **61** Marrón olivo brillante **85** Blanco brillante **86** Capuccino brillante **87** Blanco saúco satén **89** Gris franela brillante **90** Gris franela satén	**Material base:** madera MDF compactada. Recubierta por un lado con laca de varias capas. Interior recubierto con resina de melamina en (57) negro diamante. **Material cantos:** cantos ABS (lacados).
Espejo / mueble espejo con iluminación			Luz LED, tono de luz 3500 Kelvin. Sensor infrarrojo abajo a la derecha ON/OFF sin contacto. Función de regulación de intensidad integrada.
Cantos placa base espejos	**Decorado** Precio grupo 1	Cromado brillante	**Material base:** madera MDF compactada. Recubierta directamente. **Material cantos:** cantos ABS.
Cuerpo - mueble espejo		con espejo	Cristal de espejo
Base con patas # UV 9993, tiradores, toallero		Cromado	Cinc moldeado a presión
Sistemas de distribución	**Madera maciza** Precio grupo 1	**77** Nogal americano macizo **78** Arce macizo	Los sistemas de distribución están disponibles en los acabados arce y nogal siendo una mezcla de materiales de madera maciza y vidrio acrílico. Existe para cada ancho de cajón (de 600 a 1200 mm) un sistema de distribución diseñado de forma individual. Las posibilidades de distribución aumentan con un mayor ancho del cajón para poder utilizar el espacio de forma óptima. El fondo de las cajas, las tapas, los soportes ondulados pequeños y grandes, así como la fijación para el cepillo del pelo tienen un lacado especial antideslizante.
Calefacción de espejo (antivaho) (opcional)			La calefacción de espejo (antivaho) impide la formación de condensación en una superficie parcial definida del espejo. La calefacción se enciende y se apaga junto con la iluminación de espejo. Si el espejo ya está empañado antes del encendido, el tiempo de secado es de unos 5 minutos. Tiempo de desconexión automática 60 minutos. 1 calefacción de espejo (antivaho) 200 x 400 mm para ancho de espejo de 600 mm en el centro 1 calefacción de espejo (antivaho) 400 x 400 mm para ancho de espejo de 800 mm / 1.000 mm en el centro 1 calefacción de espejo (antivaho) 600 x 400 mm para ancho de espejo de 1.200 mm en el centro 2 calefacciones de espejo (antivaho) 400 x 400 mm para ancho de espejo de 1.400 mm izq./dcha.

* Interior del armario / armario medio como el acabado del frontal/ Todos los acabados Duravit son resistentes a la humedad / Para los acabados, véase al final de la lista de precios

Vero Air / Vero Design by Kurt Merki Jr.

Ejemplo de pedido

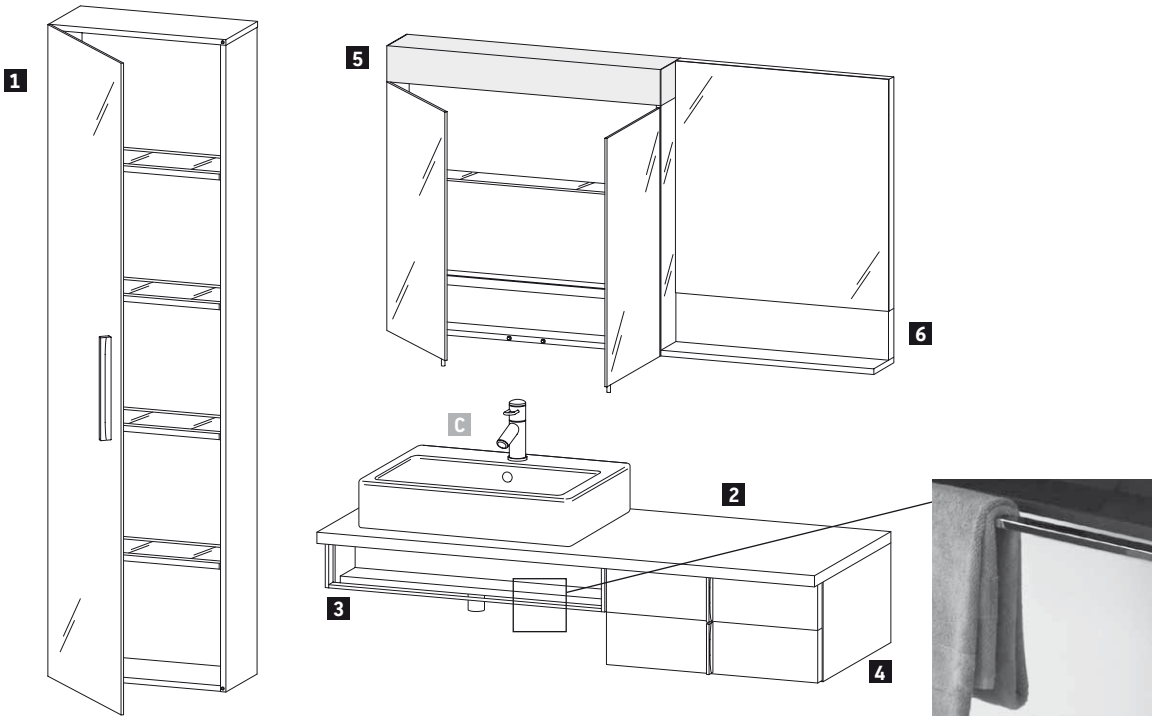

Vero

Armario	**73** Cerezo Ticino
Encimera	**73** Cerezo Ticino
Mueble para lavabo bajo encimera	**73** Cerezo Ticino
Mueble bajo encimera	**73** Cerezo Ticino
Mueble espejo	
Espejo	**73** Cerezo Ticino

	Descripción	Comentarios	Cantidad	N.º de art.
1	**Armario**	Ancho 500 mm	1	**# VE 1175 L 73 73**
2	**Encimera**	Ancho 1400 mm (medida eje 400 mm)	1	**# VE 096C 0 73 73**
3	**Mueble para lavabo bajo encimera**	Ancho 800 mm	1	**# VE 6541 0 73 73**
4	**Mueble bajo encimera**	Ancho 600 mm	1	**# VE 6579 0 73 73**
5	**Mueble espejo**	Ancho 800 mm	1	**# VE 7502 0 00 00**
6	**Espejo con bandeja inferior**	Ancho 600 mm	1	**# VE 7570 0 73 73**
C	**Vero 595 mm**		1	**# 045260 00 00**

Vero Air / Vero Design by Kurt Merki Jr.

Descripción	An. x Prof. (mm)	Nº de artículo	Euro	Euro	Euro	Euro
			Precio grupo 1	Precio grupo 2	Precio grupo 3	Precio grupo 4
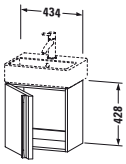						
Mueble para lavabo, suspendido						
1 puerta						
para Vero Air # 072445	434 x 311	**VA 6211 L/R**	384	404	460	595

Infobox: Se recomienda la instalación del sifón ahorrador de espacio # 005076 / Indicaciones necesarias para el pedido:
- bisagras puerta izq. (L) /dcha. (R)

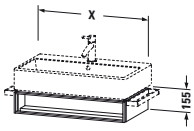						
Mueble para lavabo, suspendido						
1 compartimento abierto incl. toallero						
para Vero Air # 235050	484 x 431	**VA 6024**	496	520	595	744
para Vero Air # 235060	584 x 431	**VA 6025**	525	551	629	787
para Vero Air # 235070	684 x 431	**VA 6026**	553	580	665	830
para Vero Air # 235080	784 x 431	**VA 6027**	581	610	698	874
para Vero Air # 235010	984 x 431	**VA 6028**	610	642	733	917
para Vero Air # 235012	1184 x 431	**VA 6029**	641	673	769	962

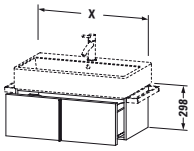						
Mueble para lavabo, suspendido						
1 cajón grande, cajón grande incl. recorte y recubrimiento para sifón						
para Vero Air # 235050	484 x 431	**VA 6124**	664	695	797	993
para Vero Air # 235060	584 x 431	**VA 6125**	683	717	820	1.024
para Vero Air # 235070	684 x 431	**VA 6126**	704	739	844	1.056
para Vero Air # 235080	784 x 431	**VA 6127**	725	760	868	1.088
para Vero Air # 235010	984 x 431	**VA 6128**	748	783	895	1.120
para Vero Air # 235012	1184 x 431	**VA 6129**	768	806	922	1.152

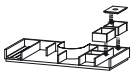						
Módulo adicional						
equipamiento de distribución interior en Arce o Nogal macizo, incl. recorte para sifón						
para ancho de mueble 584 mm	584	**UV 9860**	194			
para ancho de mueble 684 mm	684	**UV 9861**	194			
para ancho de mueble 784 mm	784	**UV 9862**	268			
para ancho de mueble 984 mm	984	**UV 9863**	268			
para ancho de mueble 1184 mm	1184	**UV 9864**	323			

Infobox: El equipamiento interior del cajón debe ser indicado en el pedido y no puede ser añadido una vez fabricado el mueble. / Indicaciones necesarias para el pedido:
- equipamiento interior si / no
- Nogal 77 o Arce 78

Vero Air / Vero Design by Kurt Merki Jr.

Descripción	An. x Prof. (mm)	Nº de artículo	Euro	Euro	Euro	Euro
			Precio grupo 1	Precio grupo 2	Precio grupo 3	Precio grupo 4
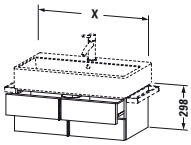						
Mueble para lavabo, suspendido						
2 cajones, cajón superior incl. recorte y recubrimiento para sifón						
para Vero Air # 235050	484 x 431	**VA 6284**	855	898	1.025	1.282
para Vero Air # 235060	584 x 431	**VA 6285**	881	924	1.057	1.321
para Vero Air # 235070	684 x 431	**VA 6286**	906	951	1.088	1.360
para Vero Air # 235080	784 x 431	**VA 6287**	934	982	1.121	1.400
para Vero Air # 235010	984 x 431	**VA 6288**	963	1.011	1.154	1.441
para Vero Air # 235012	1184 x 431	**VA 6289**	990	1.040	1.189	1.487
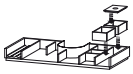						
Módulo adicional						
equipamiento de distribución interior en Arce o Nogal macizo, incl. recorte para sifón						
para ancho de mueble 584 mm	584	**UV 9860**	194			
para ancho de mueble 684 mm	684	**UV 9861**	194			
para ancho de mueble 784 mm	784	**UV 9862**	268			
para ancho de mueble 984 mm	984	**UV 9863**	268			
para ancho de mueble 1184 mm	1184	**UV 9864**	323			

Infobox: Se recomienda la instalación del sifón ahorrador de espacio # 005076 / El equipamiento interior del cajón debe ser indicado en el pedido y no puede ser añadido una vez fabricado el mueble. / Indicaciones necesarias para el pedido:
- equipamiento interior si / no
- Nogal 77 o Arce 78

Vero Air / Vero Design by Kurt Merki Jr.

Descripción	An. x Prof. (mm)	Nº de artículo	Euro	Euro	Euro	Euro
			Precio grupo 1	Precio grupo 2	Precio grupo 3	Precio grupo 4
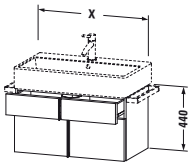						
Mueble para lavabo, suspendido						
1 cajón, 1 cajón grande, cajón superior incl. recorte y recubrimiento para sifón						
para Vero Air # 235050	484 x 431	**VA 6504**	987	1.017	1.070	1.350
para Vero Air # 235060	584 x 431	**VA 6505**	1.013	1.068	1.095	1.411
para Vero Air # 235070	684 x 431	**VA 6506**	1.071	1.095	1.126	1.475
para Vero Air # 235080	784 x 431	**VA 6507**	1.099	1.123	1.167	1.537
para Vero Air # 235010	984 x 431	**VA 6508**	1.125	1.151	1.219	1.582
para Vero Air # 235012	1184 x 431	**VA 6509**	1.153	1.169	1.281	1.627
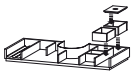						
Módulo adicional						
equipamiento de distribución interior en Arce o Nogal macizo, incl. recorte para sifón						
para ancho de mueble 584 mm	584	**UV 9860**	194			
para ancho de mueble 684 mm	684	**UV 9861**	194			
para ancho de mueble 784 mm	784	**UV 9862**	268			
para ancho de mueble 984 mm	984	**UV 9863**	268			
para ancho de mueble 1184 mm	1184	**UV 9864**	323			

Infobox: Se recomienda la instalación del sifón ahorrador de espacio # 005076 / El equipamiento interior del cajón debe ser indicado en el pedido y no puede ser añadido una vez fabricado el mueble. / Indicaciones necesarias para el pedido:
- equipamiento interior si / no
- Nogal 77 o Arce 78

Vero Air / Vero Design by Kurt Merki Jr.

Descripción	An. x Prof. (mm)	Nº de artículo	Euro	Euro	Euro	Euro
			Precio grupo 1	Precio grupo 2	Precio grupo 3	Precio grupo 4
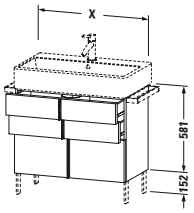						
Mueble para lavabo al suelo						
2 cajones, 1 cajón grande, cajón superior incl. recorte y recubrimiento para sifón						
para Vero Air # 235050	484 x 431	**VA 6584**	1.150	1.163	1.337	1.730
para Vero Air # 235060	584 x 431	**VA 6585**	1.176	1.192	1.367	1.779
para Vero Air # 235070	684 x 431	**VA 6586**	1.207	1.220	1.401	1.830
para Vero Air # 235080	784 x 431	**VA 6587**	1.251	1.265	1.441	1.879
para Vero Air # 235010	984 x 431	**VA 6588**	1.318	1.340	1.548	1.977
para Vero Air # 235012	1184 x 431	**VA 6589**	1.374	1.398	1.636	2.062
Módulo adicional						
equipamiento de distribución interior en Arce o Nogal macizo, incl. recorte para sifón						
para ancho de mueble 584 mm	584	**UV 9860**	194			
para ancho de mueble 684 mm	684	**UV 9861**	194			
para ancho de mueble 784 mm	784	**UV 9862**	268			
para ancho de mueble 984 mm	984	**UV 9863**	268			
para ancho de mueble 1184 mm	1184	**UV 9864**	323			

Infobox: Se recomienda la instalación del sifón ahorrador de espacio # 005076 / El equipamiento interior del cajón debe ser indicado en el pedido y no puede ser añadido una vez fabricado el mueble. / Se recomienda las patas # UV 9993, si se desea 4 patas, por favor, pedir 2 veces # UV 9993. / Las patas no están incluidas en el suministro, por favor, pedirlas por separado / Indicaciones necesarias para el pedido:
- equipamiento interior si / no
- Nogal 77 o Arce 78

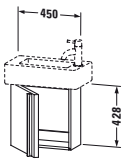						
Mueble para lavabo, suspendido						
1 puerta						
para Vero # 070350 (sin rectificado)	450 x 211	**VE 6270 L/R**	349	367	420	542

Infobox: Se recomienda la instalación del sifón ahorrador de espacio # 005076 / Indicación necesaria para el pedido: - bisagras izq. (L) / dcha. (R)

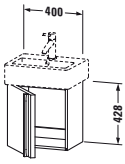						
Mueble para lavabo, suspendido						
1 puerta						
para Vero # 070445 (sin rectificado)	400 x 311	**VE 6271 L/R**	354	369	423	547

Infobox: Se recomienda la instalación del sifón ahorrador de espacio # 005076 / Indicación necesaria para el pedido: - bisagras izq. (L) / dcha. (R)

Vero Air / Vero Design by Kurt Merki Jr.

Descripción	An. x Prof. (mm)	Nº de artículo	Euro	Euro	Euro	Euro
			Precio grupo 1	Precio grupo 2	Precio grupo 3	Precio grupo 4
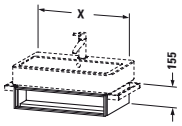						
Mueble para lavabo, suspendido						
1 compartimento abierto incl. toallero						
para Vero # 045450 (sin rectificado)	450 x 431	**VE 6003**	457	477	547	683
para Vero # 045460 (sin rectificado)	550 x 431	**VE 6004**	484	506	579	725
para Vero # 045470 (sin rectificado)	650 x 431	**VE 6005**	509	536	610	763
para Vero # 045480 (sin rectificado)	750 x 431	**VE 6006**	537	563	642	805
para Vero # 045410 (sin rectificado)	950 x 431	**VE 6007**	563	592	675	846
para Vero # 045412 (sin rectificado)	1150 x 431	**VE 6008**	591	619	708	884
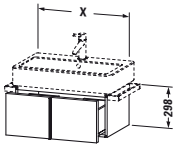						
Mueble para lavabo, suspendido						
1 cajón grande, cajón grande incl. recorte y recubrimiento para sifón						
para Vero # 045450 (sin rectificado)	450 x 431	**VE 6103**	610	641	733	914
para Vero # 045460 (sin rectificado)	550 x 431	**VE 6104**	629	659	754	942
para Vero # 045470 (sin rectificado)	650 x 431	**VE 6105**	647	679	778	970
para Vero # 045480 (sin rectificado)	750 x 431	**VE 6106**	668	701	799	1.000
para Vero # 045410 (sin rectificado)	950 x 431	**VE 6107**	687	720	824	1.030
para Vero # 045412 (sin rectificado)	1150 x 431	**VE 6108**	707	743	850	1.061
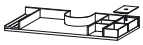						
Módulo adicional						
equipamiento de distribución interior en Arce o Nogal macizo, incl. recorte para sifón						
para ancho de mueble 750 mm	750	**UV 9931**	200			
para ancho de mueble 950 mm	950	**UV 9974**	263			
para ancho de mueble 1150 mm	1150	**UV 9977**	315			

Infobox: El equipamiento interior del cajón debe ser indicado en el pedido y no puede ser añadido una vez fabricado el mueble. / Indicaciones necesarias para el pedido:
- equipamiento interior si / no
- Nogal 77 o Arce 78

Vero Air / Vero Design by Kurt Merki Jr.

Descripción	An. x Prof. (mm)	Nº de artículo	Euro Precio grupo 1	Euro Precio grupo 2	Euro Precio grupo 3	Euro Precio grupo 4
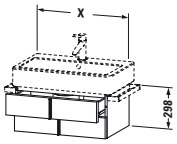						
Mueble para lavabo, suspendido						
2 cajones, cajón superior incl. recorte y recubrimiento para sifón						
para Vero # 045450 (sin rectificado)	450 x 431	**VE 6203**	786	825	943	1.180
para Vero # 045460 (sin rectificado)	550 x 431	**VE 6204**	811	851	972	1.216
para Vero # 045470 (sin rectificado)	650 x 431	**VE 6205**	834	876	1.002	1.252
para Vero # 045480 (sin rectificado)	750 x 431	**VE 6206**	859	902	1.032	1.289
para Vero # 045410 (sin rectificado)	950 x 431	**VE 6207**	886	930	1.062	1.327
para Vero # 045412 (sin rectificado)	1150 x 431	**VE 6208**	912	957	1.094	1.369
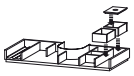						
Módulo adicional						
equipamiento de distribución interior en Arce o Nogal macizo, incl. recorte para sifón						
para ancho de mueble 550 mm	550	**UV 9966**	190			
para ancho de mueble 650 mm	650	**UV 9969**	190			
para ancho de mueble 750 mm	750	**UV 9970**	263			
para ancho de mueble 950 mm	950	**UV 9974**	263			
para ancho de mueble 1150 mm	1150	**UV 9977**	315			

Infobox: Se recomienda la instalación del sifón ahorrador de espacio # 005076 / El equipamiento interior del cajón debe ser indicado en el pedido y no puede ser añadido una vez fabricado el mueble. / Indicaciones necesarias para el pedido:
- equipamiento interior si / no
- Nogal 77 o Arce 78

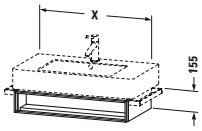						
Mueble para lavabo, suspendido						
1 compartimento abierto incl. toallero						
para Vero # 032985 (sin rectificado)	800 x 446	**VE 6013**	543	570	651	814
para Vero # 032910 (sin rectificado)	1000 x 446	**VE 6014**	574	604	690	861
para Vero # 032912 (sin rectificado)	1200 x 446	**VE 6015**	610	641	731	914

Vero Air / Vero Design by Kurt Merki Jr.

Descripción	An. x Prof. (mm)	Nº de artículo	Euro	Euro	Euro	Euro
			Precio grupo 1	Precio grupo 2	Precio grupo 3	Precio grupo 4
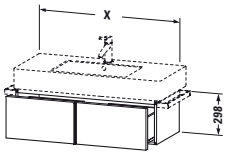						
Mueble para lavabo, suspendido						
1 cajón grande, cajón grande incl. recorte y recubrimiento para sifón						
para Vero # 032985 (sin rectificado)	800 x 446	**VE 6113**	654	687	786	981
para Vero # 032910 (sin rectificado)	1000 x 446	**VE 6114**	695	728	832	1.041
para Vero # 032912 (sin rectificado)	1200 x 446	**VE 6115**	736	774	884	1.102
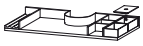						
Módulo adicional						
equipamiento de distribución interior en Arce o Nogal macizo, incl. recorte para sifón						
para ancho de mueble 800 mm	800	**UV 9932**	200			
para ancho de mueble 1000 mm	1000	**UV 9934**	251			
para ancho de mueble 1200 mm	1200	**UV 9936**	251			

Infobox: El equipamiento interior del cajón debe ser indicado en el pedido y no puede ser añadido una vez fabricado el mueble. / Indicaciones necesarias para el pedido:
- equipamiento interior si / no
- Nogal 77 o Arce 78

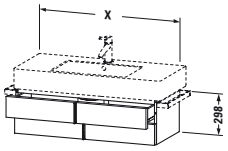						
Mueble para lavabo, suspendido						
2 cajones, cajón superior incl. recorte y recubrimiento para sifón						
para Vero # 032985 (sin rectificado)	800 x 446	**VE 6213**	828	868	993	1.242
para Vero # 032910 (sin rectificado)	1000 x 446	**VE 6214**	878	922	1.052	1.316
para Vero # 032912 (sin rectificado)	1200 x 446	**VE 6215**	930	977	1.116	1.394
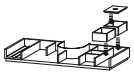						
Módulo adicional						
equipamiento de distribución interior en Arce o Nogal macizo, incl. recorte para sifón						
para ancho de mueble 800 mm	800	**UV 9972**	263			
para ancho de mueble 1000 mm	1000	**UV 9976**	315			
para ancho de mueble 1200 mm	1200	**UV 9979**	315			

Infobox: Se recomienda la instalación del sifón ahorrador de espacio # 005076 / El equipamiento interior del cajón debe ser indicado en el pedido y no puede ser añadido una vez fabricado el mueble. / Indicaciones necesarias para el pedido:
- equipamiento interior si / no
- Nogal 77 o Arce 78

Vero Air / Vero Design by Kurt Merki Jr.

Descripción	An. x Prof. (mm)	Nº de artículo	Euro	Euro	Euro	Euro
			Precio grupo 1	Precio grupo 2	Precio grupo 3	Precio grupo 4
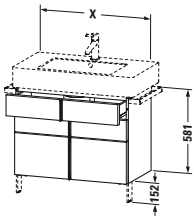						
Mueble para lavabo al suelo						
1 cajón grande, 2 cajones, cajón superior incl. recorte y recubrimiento para sifón						
para Vero # 032985 (sin rectificado)	800 x 446	**VE 6413**	1.151	1.164	1.323	1.728
para Vero # 032910 (sin rectificado)	1000 x 446	**VE 6414**	1.214	1.233	1.424	1.820
para Vero # 032912 (sin rectificado)	1200 x 446	**VE 6415**	1.265	1.286	1.506	1.897
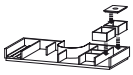						
Módulo adicional						
equipamiento de distribución interior en Arce o Nogal macizo, incl. recorte para sifón						
para ancho de mueble 800 mm	800	**UV 9972**	263			
para ancho de mueble 1000 mm	1000	**UV 9976**	315			
para ancho de mueble 1200 mm	1200	**UV 9979**	315			

Infobox: Se recomienda la instalación del sifón ahorrador de espacio # 005076 / El equipamiento interior del cajón debe ser indicado en el pedido y no puede ser añadido una vez fabricado el mueble. / Se recomienda las patas # UV 9993, si se desea 4 patas, por favor, pedir 2 veces # UV 9993. / Las patas no están incluidas en el suministro, por favor, pedirlas por separado / Indicaciones necesarias para el pedido:
- equipamiento interior si / no
- Nogal 77 o Arce 78

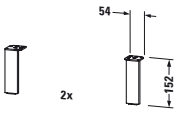						
Patas para mueble						
cromadas, 2 piezas	44 x 10	**UV 9993**	90			
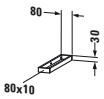						
Toallero						
cromado						
para mueble para lavabo con prof. 446 mm	80 x 412	**UV 9961**	140			
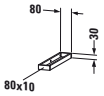						
Toallero						
cromado						
para mueble para lavabo con prof. 431 mm	80 x 397	**UV 9962**	137			

Vero Air / Vero Design by Kurt Merki Jr.

Descripción	An. x Prof. (mm)	Nº de artículo	Euro	Euro	Euro	Euro
			Precio grupo 1	Precio grupo 2	Precio grupo 3	Precio grupo 4
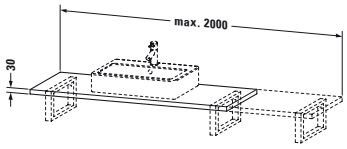						
Encimera para lavabos sobre encimera y empotrados						
1 encimera con un recorte, ancho mín. mire indicaciones de pedido, ancho máx. 2000 mm						
precio base 800 mm	550	**VE 096C**	316	333	352	439
cada 100 mm adicional			14	16	29	38

Infobox: Incremento para agujero de grifería 26 €, con indicación exacta de coordenadas / Reducción de profundidad después de comprobación técnica 127 € / Encimera sin recorte disponible / Indicaciones necesarias para el pedido de una encimera:
- ancho total,
- medida del eje desde el canto izquierdo,
- nº de art. de cerámica y ancho mínimo mire pág. 847 - 849
- posición exacta de los muebles bajo encimera y de los soportes.
- indicar las medidas exactas según el formulario de pedido en pág. 854

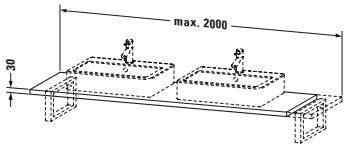						
Encimera para lavabos sobre encimera y empotrados						
1 encimera con dos recortes, ancho mín. mire indicaciones de pedido, ancho máx. 2000 mm						
precio base 800 mm	550	**VE 097C**	335	351	400	501
cada 100 mm adicional			14	16	29	38

Infobox: Incremento para agujero de grifería 26 €, con indicación exacta de coordenadas / Reducción de profundidad después de comprobación técnica 127 € / Encimera sin recorte disponible / Indicaciones necesarias para el pedido de una encimera:
- ancho total,
- medida del eje desde el canto izquierdo,
- nº de art. de cerámica y ancho mínimo mire pág. 847 - 849
- posición exacta de los muebles bajo encimera y de los soportes.
- indicar las medidas exactas según el formulario de pedido en pág. 854

Vero Air / Vero Design by Kurt Merki Jr.

Descripción	An. x Prof. (mm)	Nº de artículo	Euro	Euro	Euro	Euro
			Precio grupo 1	Precio grupo 2	Precio grupo 3	Precio grupo 4

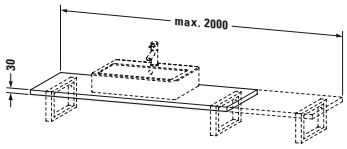

Encimera para lavabos sobre encimera y empotrados

1 encimera con un recorte,
incl. luz LED,
1 botón dcha. debajo de la encimera,
ancho mín. mire indicaciones de pedido,
ancho máx. 2000 mm,
clase de eficiencia: A++

precio base 800 mm	550	**VE 098C**	582	613	701	874
cada 100 mm adicional			20	21	32	56

Infobox: Incremento para agujero de grifería 26 €, con indicación exacta de coordenadas / Reducción de profundidad después de comprobación técnica 127 € / Encimera sin recorte disponible / Indicaciones necesarias para el pedido de una encimera:
- ancho total,
- medida del eje desde el canto izquierdo,
- nº de art. de cerámica y ancho mínimo mire pág. 847 - 849
- posición exacta de los muebles bajo encimera y de los soportes.
- indicar las medidas exactas según el formulario de pedido en pág. 854

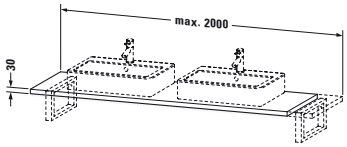

Encimera para lavabos sobre encimera y empotrados

1 encimera con dos recortes,
incl. luz LED,
1 botón dcha. debajo de la encimera,
ancho mín. mire indicaciones de pedido,
ancho máx. 2000 mm,
clase de eficiencia: A++

precio base 800 mm	550	**VE 099C**	614	643	737	920
cada 100 mm adicional			20	21	32	56

Infobox: Incremento para agujero de grifería 26 €, con indicación exacta de coordenadas / Reducción de profundidad después de comprobación técnica 127 € / Encimera sin recorte disponible / Indicaciones necesarias para el pedido de una encimera:
- ancho total,
- medida del eje desde el canto izquierdo,
- nº de art. de cerámica y ancho mínimo mire pág. 847 - 849
- posición exacta de los muebles bajo encimera y de los soportes.
- indicar las medidas exactas según el formulario de pedido en pág. 854

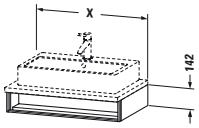

Mueble para lavabo bajo encimera

1 compartimento abierto incl. toallero

	600 x 518	**VE 6540**	513	538	616	769
	800 x 518	**VE 6541**	545	573	654	817
	1000 x 518	**VE 6542**	582	614	701	874

Infobox: Placa de cubierta/encimera no está incluida en el pedido, por favor pedirla por separado / Indicaciones necesarias para el pedido:
- nº del modelo de cerámica, mire pág. 839 - 840

Vero Air / Vero Design by Kurt Merki Jr.

Descripción	An. x Prof. (mm)	Nº de artículo	Euro Precio grupo 1	Euro Precio grupo 2	Euro Precio grupo 3	Euro Precio grupo 4
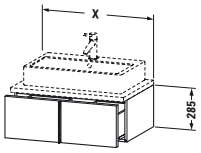						
Mueble para lavabo bajo encimera						
1 cajón grande, cajón grande incl. recorte y recubrimiento para sifón						
	600 x 518	**VE 6550**	610	641	734	916
	800 x 518	**VE 6551**	649	679	778	972
	1000 x 518	**VE 6552**	687	720	824	1.030
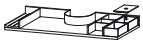						
Módulo adicional						
equipamiento de distribución interior en Arce o Nogal macizo, incl. recorte para sifón						
para ancho de mueble 800 mm	800	**UV 9932**	200			
para ancho de mueble 1000 mm	1000	**UV 9934**	251			

Infobox: Placa de cubierta/encimera no está incluida en el pedido, por favor pedirla por separado / El equipamiento interior del cajón debe ser indicado en el pedido y no puede ser añadido una vez fabricado el mueble. / Indicaciones necesarias para el pedido:
- equipamiento interior si / no
- Nogal 77 o Arce 78
- nº del modelo de cerámica, mire pág. 839 - 840

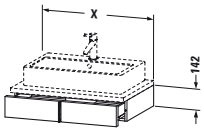						
Mueble para lavabo bajo encimera						
1 cajón, cajón incl. recorte y recubrimiento para sifón						
	600 x 518	**VE 6560**	649	681	779	972
	800 x 518	**VE 6561**	687	720	824	1.030
	1000 x 518	**VE 6562**	728	764	874	1.092
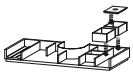						
Módulo adicional						
equipamiento de distribución interior en Arce o Nogal macizo, incl. recorte para sifón						
para ancho de mueble 600 mm	600	**UV 9967**	190			
para ancho de mueble 800 mm	800	**UV 9972**	263			
para ancho de mueble 1000 mm	1000	**UV 9976**	315			

Infobox: Placa de cubierta/encimera no está incluida en el pedido, por favor pedirla por separado / El equipamiento interior del cajón debe ser indicado en el pedido y no puede ser añadido una vez fabricado el mueble. / Indicaciones necesarias para el pedido:
- equipamiento interior si / no
- Nogal 77 o Arce 78
- nº del modelo de cerámica, mire pág. 839 - 840

Vero Air / Vero Design by Kurt Merki Jr.

Descripción	An. x Prof. (mm)	Nº de artículo	Euro Precio grupo 1	Euro Precio grupo 2	Euro Precio grupo 3	Euro Precio grupo 4
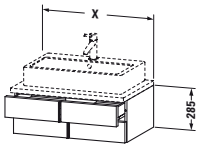						
Mueble para lavabo bajo encimera						
2 cajones, cajón superior incl. recorte y recubrimiento para sifón						
	600 x 518	**VE 6570**	783	823	940	1.175
	800 x 518	**VE 6571**	829	872	997	1.246
	1000 x 518	**VE 6572**	882	925	1.057	1.321
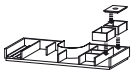						
Módulo adicional						
equipamiento de distribución interior en Arce o Nogal macizo, incl. recorte para sifón						
para ancho de mueble 600 mm	600	**UV 9967**	190			
para ancho de mueble 800 mm	800	**UV 9972**	263			
para ancho de mueble 1000 mm	1000	**UV 9976**	315			

Infobox: Se recomienda la instalación del sifón ahorrador de espacio # 005076 / Placa de cubierta/encimera no está incluida en el pedido, por favor pedirla por separado / El equipamiento interior del cajón debe ser indicado en el pedido y no puede ser añadido una vez fabricado el mueble. / Indicaciones necesarias para el pedido:
- equipamiento interior si / no
- Nogal 77 o Arce 78
- nº del modelo de cerámica, mire pág. 839 - 840

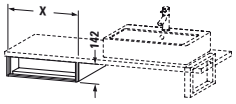						
Mueble bajo encimera						
1 compartimento abierto incl. toallero						
	300 x 518	**VE 6546**	449	471	540	674
	400 x 518	**VE 6547**	465	488	556	697
	500 x 518	**VE 6548**	487	510	583	729
	600 x 518	**VE 6549**	509	536	610	763

Infobox: Placa de cubierta/encimera no está incluida en el pedido, por favor pedirla por separado

Vero Air / Vero Design by Kurt Merki Jr.

Descripción	An. x Prof. (mm)	Nº de artículo	Euro Precio grupo 1	Euro Precio grupo 2	Euro Precio grupo 3	Euro Precio grupo 4
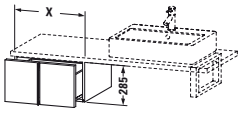						
Mueble bajo encimera						
1 cajón grande						
	300 x 518	**VE 6556**	574	602	690	861
	400 x 518	**VE 6557**	580	610	697	870
	500 x 518	**VE 6558**	591	619	708	884
	600 x 518	**VE 6559**	599	629	720	898
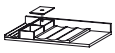						
Módulo adicional						
equipamiento de distribución interior en Arce o Nogal macizo, sin recorte para sifón						
para ancho de mueble 600 mm	600	**UV 9922**	149			

Infobox: Placa de cubierta/encimera no está incluida en el pedido, por favor pedirla por separado / El equipamiento interior del cajón debe ser indicado en el pedido y no puede ser añadido una vez fabricado el mueble. / Indicaciones necesarias para el pedido:
- equipamiento interior si / no
- Nogal 77 o Arce 78

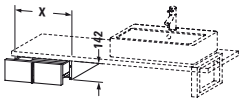						
Mueble bajo encimera						
1 cajón						
	300 x 518	**VE 6566**	538	564	646	806
	400 x 518	**VE 6567**	543	570	652	814
	500 x 518	**VE 6568**	550	579	661	827
	600 x 518	**VE 6569**	560	587	672	838
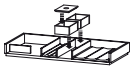						
Módulo adicional						
equipamiento de distribución interior en Arce o Nogal macizo, sin recorte para sifón						
para ancho de mueble 600 mm	600	**UV 9937**	268			

Infobox: Placa de cubierta/encimera no está incluida en el pedido, por favor pedirla por separado / El equipamiento interior del cajón debe ser indicado en el pedido y no puede ser añadido una vez fabricado el mueble. / Indicaciones necesarias para el pedido:
- equipamiento interior si / no
- Nogal 77 o Arce 78

Vero Air / Vero Design by Kurt Merki Jr.

Descripción	An. x Prof. (mm)	Nº de artículo	Euro Precio grupo 1	Euro Precio grupo 2	Euro Precio grupo 3	Euro Precio grupo 4
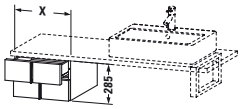						
Mueble bajo encimera						
2 cajones						
	300 x 518	**VE 6576**	744	781	892	1.115
	400 x 518	**VE 6577**	750	787	901	1.126
	500 x 518	**VE 6578**	760	798	914	1.142
	600 x 518	**VE 6579**	774	811	928	1.159
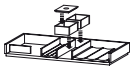						
Módulo adicional						
equipamiento de distribución interior en Arce o Nogal macizo, sin recorte para sifón						
para ancho de mueble 600 mm	600	**UV 9937**	268			

Infobox: Placa de cubierta/encimera no está incluida en el pedido, por favor pedirla por separado / El equipamiento interior del cajón debe ser indicado en el pedido y no puede ser añadido una vez fabricado el mueble. / Indicaciones necesarias para el pedido:
- equipamiento interior si / no
- Nogal 77 o Arce 78

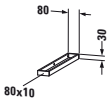						
Toallero						
para montaje lateralmente en encimera de 550 mm de profundidad, cromado						
	80 x 548	**UV 9960**	158			

Infobox: El toallero no puede ser añadido una vez producida la encimera

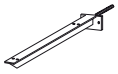						
Soporte encimera oculto en forma de T (entrada en pared 100 mm)						
1 soporte - encimera (medida de profundidad sin perno), puede montarse bajo encimera de prof. 480 mm / 550 mm						
gris, pintado	90 x 420	**UV 9926**	90			

Infobox: Si se utiliza unos soportes de encimera en paredes ligeras es necesario instalar un correspondiente soporte/bastidor de refuerzo.

Soporte encimera						
soporte - ángulo, puede montarse bajo encimera de prof. 480 mm / 550 mm						
gris, pintado	40 x 425	**UV 9902**	76			

Vero Air / Vero Design by Kurt Merki Jr.

Descripción	An. x Prof. (mm)	Nº de artículo	Euro Precio grupo 1	Euro Precio grupo 2	Euro Precio grupo 3	Euro Precio grupo 4
Soporte encimera						
1 soporte - toallero, para montaje bajo encimera de 550 mm de profundidad						
cromado	40 x 480	**UV 9903**	129			
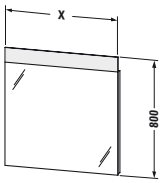						
Espejo con luz						
IP 44, regulación de intensidad del LED, interruptor-sensor abajo dcha., LED (durabilidad > 30.000 horas), LED no se pueden cambiar, clase de eficiencia: A						
LED, tono de luz 3500 Kelvin, 11 W	450 x 40	**VE 7466**	743			
LED, tono de luz 3500 Kelvin, 14 W	600 x 40	**VE 7467**	751			
LED, tono de luz 3500 Kelvin, 18 W	800 x 40	**VE 7468**	924			
LED, tono de luz 3500 Kelvin, 22 W	1000 x 40	**VE 7469**	1.002			
LED, tono de luz 3500 Kelvin, 28 W	1200 x 40	**VE 7470**	1.101			
LED, tono de luz 3500 Kelvin, 33 W	1400 x 40	**VE 7471**	1.228			
Módulo adicional						
calefacción de espejo (antivaho)						
para anchos de espejo 600, 650, 766 mm 19 W		**UV 9847**	104			
para anchos de espejo 800, 1000 mm, 38 W		**UV 9848**	109			
para ancho de espejo 1200 mm 36 W		**UV 9849**	114			
ancho de espejo 1300, 1400,, 1600 mm 76 W		**UV 9774**	196			

Infobox: Distancia entre el sensor y superficie reflectante = min. 75 mm

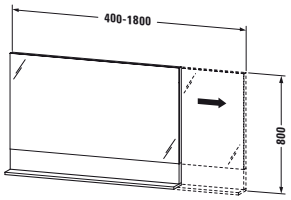						
Espejo con bandeja inferior						
sin iluminación						
para precio base de 400 mm	400-1800x142	**VE 7570**	396	417	474	661
cada 100 mm adicional			25	26	31	36

Vero Air / Vero Design by Kurt Merki Jr.

Descripción	An. x Prof. (mm)	Nº de artículo	Euro	Euro	Euro	Euro
			Precio grupo 1	Precio grupo 2	Precio grupo 3	Precio grupo 4
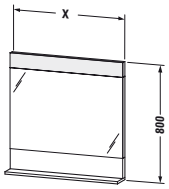						
Espejo con bandeja inferior						
IP 44, regulación de intensidad del LED, interruptor-sensor abajo dcha., LED (durabilidad > 30.000 horas), LED no se pueden cambiar, clase de eficiencia: A						
LED, tono de luz 3500 Kelvin, 11 W	450 x 142	**VE 7510**	860	900	1.017	1.120
LED, tono de luz 3500 Kelvin, 14 W	600 x 142	**VE 7511**	955	997	1.129	1.244
LED, tono de luz 3500 Kelvin, 18 W	800 x 142	**VE 7512**	1.041	1.088	1.234	1.359
LED, tono de luz 3500 Kelvin, 22 W	1000 x 142	**VE 7513**	1.143	1.198	1.357	1.497
LED, tono de luz 3500 Kelvin, 28 W	1200 x 142	**VE 7514**	1.254	1.315	1.490	1.644
Módulo adicional						
calefacción de espejo (antivaho)						
para anchos de espejo 600, 650, 766 mm 19 W		**UV 9847**	104			
para anchos de espejo 800, 1000 mm, 38 W		**UV 9848**	109			
para ancho de espejo 1200 mm 36 W		**UV 9849**	114			

Infobox: Distancia entre el sensor y superficie reflectante = min. 75 mm

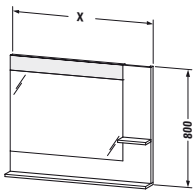						
Espejo con bandeja lateral e inferior						
IP 44, interruptor-sensor abajo dcha., repisa lateral dcha. e inf., LED (durabilidad > 30.000 horas), LED no se pueden cambiar, clase de eficiencia: A						
LED, tono de luz 3500 Kelvin, 11 W	650 x 142	**VE 7320**	999	1.049	1.200	1.328
LED, tono de luz 3500 Kelvin, 14 W	800 x 142	**VE 7321**	1.104	1.160	1.325	1.468
LED, tono de luz 3500 Kelvin, 18 W	1000 x 142	**VE 7322**	1.202	1.260	1.441	1.598
LED, tono de luz 3500 Kelvin, 22 W	1200 x 142	**VE 7323**	1.320	1.385	1.583	1.753
LED, tono de luz 3500 Kelvin, 28 W	1400 x 142	**VE 7324**	1.434	1.506	1.720	1.906
Módulo adicional						
regulación de intensidad del LED		**UV 9980**	73			

Infobox: Distancia entre el sensor y superficie reflectante = min. 75 mm

Vero Air / Vero Design by Kurt Merki Jr.

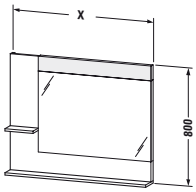

Descripción	An. x Prof. (mm)	Nº de artículo	Euro Precio grupo 1	Euro Precio grupo 2	Euro Precio grupo 3	Euro Precio grupo 4
Espejo con bandeja lateral e inferior						
IP 44, interruptor-sensor abajo dcha., repisa lateral izq. e inf., LED (durabilidad > 30.000 horas), LED no se pueden cambiar, clase de eficiencia: A						
LED, tono de luz 3500 Kelvin, 11 W	650 x 142	**VE 7310**	999	1.049	1.200	1.328
LED, tono de luz 3500 Kelvin, 14 W	800 x 142	**VE 7311**	1.104	1.160	1.325	1.468
LED, tono de luz 3500 Kelvin, 18 W	1000 x 142	**VE 7312**	1.202	1.260	1.441	1.598
LED, tono de luz 3500 Kelvin, 22 W	1200 x 142	**VE 7313**	1.320	1.385	1.583	1.753
LED, tono de luz 3500 Kelvin, 28 W	1400 x 142	**VE 7314**	1.434	1.506	1.720	1.906
Módulo adicional						
regulación de intensidad del LED		**UV 9980**	73			

Infobox: Distancia entre el sensor y superficie reflectante = min. 75 mm

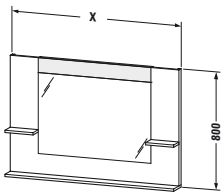

Espejo con bandeja lateral e inferior						
IP 44, interruptor-sensor abajo dcha., repisa lateral dcha./izq. e inf., LED (durabilidad > 30.000 horas), LED no se pueden cambiar, clase de eficiencia: A						
LED, tono de luz 3500 Kelvin, 11 W	850 x 142	**VE 7350**	1.052	1.106	1.262	1.400
LED, tono de luz 3500 Kelvin, 14 W	1000 x 142	**VE 7351**	1.156	1.215	1.388	1.539
LED, tono de luz 3500 Kelvin, 18 W	1200 x 142	**VE 7352**	1.269	1.332	1.522	1.687
LED, tono de luz 3500 Kelvin, 22 W	1400 x 142	**VE 7353**	1.373	1.441	1.647	1.825
LED, tono de luz 3500 Kelvin, 28 W	1600 x 142	**VE 7354**	1.498	1.574	1.798	1.994
Módulo adicional						
regulación de intensidad del LED		**UV 9980**	73			

Infobox: Distancia entre el sensor y superficie reflectante = min. 75 mm

Vero Air / Vero Design by Kurt Merki Jr.

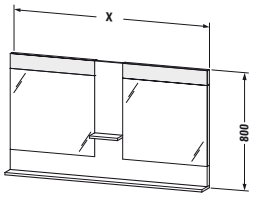

Descripción	An. x Prof. (mm)	Nº de artículo	Euro Precio grupo 1	Euro Precio grupo 2	Euro Precio grupo 3	Euro Precio grupo 4
Espejo con bandeja lateral e inferior						
IP 44, interruptor-sensor abajo dcha., repisa central e inf., LED (durabilidad > 30.000 horas), LED no se pueden cambiar, clase de eficiencia: A						
LED, tono de luz 3500 Kelvin, 22 W	1100 x 142	**VE 7360**	1.655	1.739	1.986	2.202
LED, tono de luz 3500 Kelvin, 28 W	1400 x 142	**VE 7361**	1.843	1.935	2.212	2.450
LED, tono de luz 3500 Kelvin, 36 W	1800 x 142	**VE 7362**	2.037	2.140	2.444	2.710
LED, tono de luz 3500 Kelvin, 36 W	2000 x 142	**VE 7363**	2.146	2.254	2.575	2.854
Módulo adicional						
regulación de intensidad del LED		**UV 9980**	73			

Infobox: Distancia entre el sensor y superficie reflectante = min. 75 mm

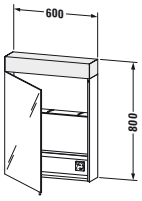

Mueble espejo						
IP 44, regulación de intensidad del LED, 1 puerta de espejo, 1 estantería de cristal, 1 estante de madera con barandilla, 1 espejo de maquillaje, 1 enchufe interior dcha., interruptor-sensor abajo dcha., LED (durabilidad > 30.000 horas), LED no se pueden cambiar, clase de eficiencia: A++						
LED, tono de luz 3500 Kelvin, 11 W	600 x 142	**VE 7500 L/R**	1.430			
Módulo adicional						
2º enchufe interior dcha.		**UV 9981**	90			

Infobox: Distancia entre el sensor y superficie reflectante = min. 75 mm / Indicación necesaria para el pedido: - bisagras izq. (L) / dcha. (R)

Vero Air / Vero Design by Kurt Merki Jr.

Descripción	An. x Prof. (mm)	Nº de artículo	Euro	Euro	Euro	Euro
			Precio grupo 1	Precio grupo 2	Precio grupo 3	Precio grupo 4
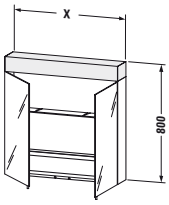						
Mueble espejo						
IP 44, regulación de intensidad del LED, 2 puertas espejo, 1 estantería de cristal, 1 estante de madera con barandilla, 1 espejo de maquillaje, 1 enchufe interior dcha., interruptor-sensor abajo dcha., LED (durabilidad > 30.000 horas), LED no se pueden cambiar, clase de eficiencia: A++						
LED, tono de luz 3500 Kelvin, 11 W	600 x 142	**VE 7501**	1.515			
LED, tono de luz 3500 Kelvin, 14 W	800 x 142	**VE 7502**	1.615			
LED, tono de luz 3500 Kelvin, 18 W	1000 x 142	**VE 7503**	1.731			
Módulo adicional						
2º enchufe interior dcha.		**UV 9981**	90			
Infobox: Distancia entre el sensor y superficie reflectante = min. 75 mm						
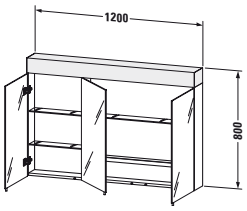						
Mueble espejo						
IP 44, regulación de intensidad del LED, 3 puertas de espejo, 3 estanterías de cristal, 1 estante de madera con barandilla, 1 espejo de maquillaje, 1 enchufe interior dcha., interruptor-sensor abajo dcha., LED (durabilidad > 30.000 horas), LED no se pueden cambiar, clase de eficiencia: A++						
LED, tono de luz 3500 Kelvin, 22 W	1200 x 142	**VE 7504**	1.972			
Módulo adicional						
2º enchufe interior dcha.		**UV 9981**	90			
Infobox: Distancia entre el sensor y superficie reflectante = min. 75 mm						

Vero Air / Vero Design by Kurt Merki Jr.

Descripción	An. x Prof. (mm)	Nº de artículo	Euro	Euro	Euro	Euro
			Precio grupo 1	Precio grupo 2	Precio grupo 3	Precio grupo 4
Elemento de estantería						
elemento de ampliación para mueble espejo						
fijación con lengüeta metálica en mueble espejo	200 x 142	**VE 7400**	307	321	367	542
Caja						
1 caja, mezcla de material de vidrio acrílico y madera maciza (disponible en Arce o Nogal)						
	185 x 100	**UV 9910**	72			

Infobox: Uso máximo del espacio por superficie en ancho: 600 mm = 3 unidades/ 800mm = 4 unidades/ 1000 mm = 5 unidades/ 1200 mm = 6 unidades / Indicaciones necesarias para el pedido:
- Nogal 77 o Arce 78

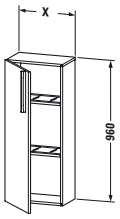						
Armario medio						
1 puerta de madera, 2 estanterías de cristal con sistema de soporte de aluminio						
	400 x 240	**VE 1105 L/R**	600	669	810	1.003
	500 x 240	**VE 1155 L/R**	633	691	856	1.058

Infobox: Mantener una distancia mínima de 30 mm hasta la pared. / Hay que dejar una distancia mínima de 30 mm si se monta un mueble al lado / Indicación necesaria para el pedido: - bisagras izq. (L) / dcha. (R)

Vero Air / Vero Design by Kurt Merki Jr.

Descripción	An. x Prof. (mm)	Nº de artículo	Euro	Euro	Euro	Euro
			Precio grupo 1	Precio grupo 2	Precio grupo 3	Precio grupo 4
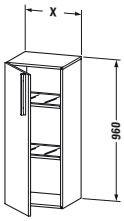						
Armario medio						
1 puerta de madera, 2 estanterías de cristal con sistema de soporte de aluminio						
	400 x 360	**VE 1106 L/R**	666	743	900	1.110
	500 x 360	**VE 1156 L/R**	701	770	952	1.169

Infobox: Mantener una distancia mínima de 30 mm hasta la pared. / Hay que dejar una distancia mínima de 30 mm si se monta un mueble al lado / Indicación necesaria para el pedido: - bisagras izq. (L) / dcha. (R)

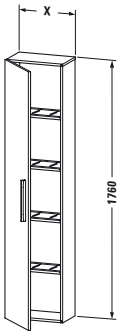						
Armario - columna						
1 puerta de madera, 4 estanterías de cristal con sistema de soporte de aluminio						
	400 x 240	**VE 1115 L/R**	795	890	1.029	1.327
	500 x 240	**VE 1165 L/R**	828	927	1.102	1.382

Infobox: Mantener una distancia mínima de 30 mm hasta la pared. / Hay que dejar una distancia mínima de 30 mm si se monta un mueble al lado / Indicación necesaria para el pedido: - bisagras izq. (L) / dcha. (R)

Vero Air / Vero Design by Kurt Merki Jr.

Descripción	An. x Prof. (mm)	Nº de artículo	Euro	Euro	Euro	Euro
			Precio grupo 1	Precio grupo 2	Precio grupo 3	Precio grupo 4
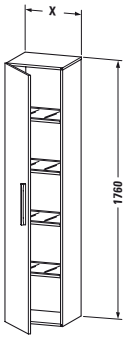						
Armario - columna						
1 puerta de madera, 4 estanterías de cristal con sistema de soporte de aluminio						
	400 x 360	**VE 1116 L/R**	891	1.003	1.150	1.488
	500 x 360	**VE 1166 L/R**	927	1.043	1.232	1.546

Infobox: Mantener una distancia mínima de 30 mm hasta la pared. / Hay que dejar una distancia mínima de 30 mm si se monta un mueble al lado / Indicación necesaria para el pedido: - bisagras izq. (L) / dcha. (R)

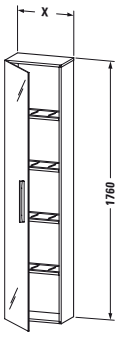						
Armario - columna						
1 puerta con espejo en ambos lados, 4 estanterías de cristal con sistema de soporte de aluminio						
	400 x 230	**VE 1125 L/R**	1.009	1.057	1.244	1.512
	500 x 230	**VE 1175 L/R**	1.056	1.102	1.319	1.583

Infobox: Mantener una distancia mínima de 30 mm hasta la pared. / Hay que dejar una distancia mínima de 30 mm si se monta un mueble al lado / Indicación necesaria para el pedido: - bisagras izq. (L) / dcha. (R)

Vero Air / Vero Design by Kurt Merki Jr.

Descripción	An. x Prof. (mm)	Nº de artículo	Euro	Euro	Euro	Euro
			Precio grupo 1	Precio grupo 2	Precio grupo 3	Precio grupo 4
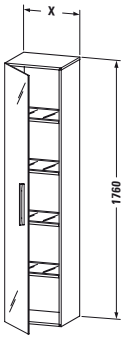						
Armario - columna						
1 puerta con espejo en ambos lados, 4 estanterías de cristal con sistema de soporte de aluminio						
	400 x 350	**VE 1126 L/R**	1.102	1.150	1.367	1.653
	500 x 350	**VE 1176 L/R**	1.154	1.219	1.448	1.730

Infobox: Mantener una distancia mínima de 30 mm hasta la pared. / Hay que dejar una distancia mínima de 30 mm si se monta un mueble al lado / Indicación necesaria para el pedido: - bisagras izq. (L) / dcha. (R)

X-Large Design by sieger design

Información de producto

Frontal **Cuerpo**	**Decorado** Precio grupo 1	**14** Terra **18** Blanco mate **31** Pine Silver **43** Basalto mate **49** Grafito mate **51** Pine Terra **52** Roble europeo **53** Castaño oscuro **79** Nogal natural **91** Taupe mate	**Material base:** aglomerado de tres capas altamente compactado. Recubierto por ambos lados con resina de melamina. **Material cantos:** cantos ABS.
	Decorado Precio grupo 2	**22** Blanco brillante **73** Cerezo Ticino	**Material base:** aglomerado de tres capas altamente compactado. Recubierto por ambos lados con imprimación (HPL). **Material cantos:** cantos ABS.
	Chapa de madera auténtica Precio grupo 3	**11** Roble cachemira **12** Roble cepillado **13** Nogal americano **69** Nogal cepillado **71** Roble mediterráneo **72** Roble oscuro cepillado	**Material base:** aglomerado de tres capas altamente compactado. Recubierto por un lado con chapa de madera auténtica y por el otro con imprimación (HPL) en (57) negro diamante. **Material cantos:** cantos ABS. La chapa de madera auténtica es un material natural, puede haber ciertas diferencias de color y estructura de vetas.
	Lacado Precio grupo 4	**03** Jade brillante **10** Melocotón perla brillante **20** Melocotón perla satén **27** Blanco saúco brillante **38** Gris Dolomiti brillante **40** Negro brillante **47** Piedra azulada brillante **61** Marrón olivo brillante **85** Blanco brillante **86** Capuccino brillante **87** Blanco saúco satén **89** Gris franela brillante **90** Gris franela satén	**Material base:** madera MDF compactada. Recubierta por un lado con laca de varias capas. Interior recubierto con resina de melamina en (57) negro diamante. **Material cantos:** cantos ABS (lacados).
Espejo / Mueble espejo con luz			Luz LED, tono de luz 3500 Kelvin. Sensor infrarrojo abajo a la derecha ON/OFF sin contacto. Función de regulación de intensidad integrada.

Todos los acabados Duravit son resistentes a la humedad / Para los acabados, mire por favor al final de la lista de precios

X-Large Design by sieger design

Información de producto

Espejo	**Decorado** Precio grupo 1	**14** Terra **18** Blanco mate **31** Pine Silver **43** Basalto mate **49** Grafito mate **51** Pine Terra **52** Roble europeo **53** Castaño oscuro **79** Nogal natural **91** Taupe mate	**Material base:** madera MDF compactada. Recubierta directamente. **Material cantos:** cantos ABS.
	Decorado Precio grupo 2	**22** Blanco brillante **73** Cerezo Ticino	**Material base:** madera MDF compactada. Recubierta directamente. **Material cantos:** cantos ABS.
	Chapa de madera auténtica Precio grupo 3	**11** Roble cachemira **12** Roble cepillado **13** Nogal americano **69** Nogal cepillado **71** Roble mediterráneo **72** Roble oscuro cepillado	**Material base:** madera MDF compactada. Recubierta directamente. **Material cantos:** cantos ABS. La chapa de madera auténtica es un material natural, puede haber ciertas diferencias de color y estructura de vetas.
	Lacado Precio grupo 4	**03** Jade brillante **10** Melocotón perla brillante **20** Melocotón perla satén **27** Blanco saúco brillante **38** Gris Dolomiti brillante **40** Negro brillante **47** Piedra azulada brillante **61** Marrón olivo brillante **85** Blanco brillante **86** Capuccino brillante **87** Blanco saúco satén **89** Gris franela brillante **90** Gris franela satén	**Material base:** madera MDF compactada. Recubierta directamente. **Material cantos:** cantos ABS (lacados).
Mueble espejo	**Decorado** Precio grupo 1	**14** Terra **18** Blanco mate **31** Pine Silver **43** Basalto mate **49** Grafito mate **51** Pine Terra **52** Roble europeo **53** Castaño oscuro **79** Nogal natural **91** Taupe mate	**Material base:** aglomerado de tres capas altamente compactado. Recubierto por ambos lados con imprimación (HPL). Exterior: en función de la versión/color interior: imprimación (HPL) en (57) negro diamante. **Material cantos:** cantos ABS.
	Decorado Precio grupo 2	**22** Blanco brillante **73** Cerezo Ticino	**Material base:** aglomerado de tres capas altamente compactado. Recubierto por ambos lados con imprimación (HPL). Exterior: en función de la versión/color interior: imprimación (HPL) en (57) negro diamante. **Material cantos:** cantos ABS.
	Chapa de madera auténtica Precio grupo 3	**11** Roble cachemira **12** Roble cepillado **13** Nogal americano **69** Nogal cepillado **71** Roble mediterráneo **72** Roble oscuro cepillado	**Material base:** aglomerado de tres capas altamente compactado. Recubierto por un lado con chapa de madera auténtica y por el otro con imprimación (HPL) en (57) negro diamante. **Material cantos:** cantos ABS. La chapa de madera auténtica es un material natural, puede haber ciertas diferencias de color y estructura de vetas.
	Lacado Precio grupo 4	**03** Jade brillante **10** Melocotón perla brillante **20** Melocotón perla satén **27** Blanco saúco brillante **38** Gris Dolomiti brillante **40** Negro brillante **47** Piedra azulada brillante **61** Marrón olivo brillante **85** Blanco brillante **86** Capuccino brillante **87** Blanco saúco satén **89** Gris franela brillante **90** Gris franela satén	**Material base:** madera MDF compactada. Recubierta por un lado con laca de varias capas. Interior recubierto con resina de melamina en (57) negro diamante. **Material cantos:** cantos ABS (lacados).

Todos los acabados Duravit son resistentes a la humedad / Para los acabados, mire por favor al final de la lista de precios

X-Large Design by sieger design

Información de producto

Encimeras	**Decorado** Precio grupo 1	**14** Terra **18** Blanco mate **31** Pine Silver **43** Basalto mate **49** Grafito mate **51** Pine Terra **52** Roble europeo **53** Castaño oscuro **79** Nogal natural **91** Taupe mate	**Material base:** aglomerado de tres capas altamente compactado. Recubierto por ambos lados con imprimación (HPL). **Material cantos:** cantos ABS.
	Decorado Precio grupo 2	**22** Blanco brillante **73** Cerezo Ticino	**Material base:** aglomerado de tres capas altamente compactado. Recubierto por ambos lados con imprimación (HPL). **Material cantos:** cantos ABS.
	Chapa de madera auténtica Precio grupo 3	**11** Roble cachemira **12** Roble cepillado **13** Nogal americano **69** Nogal cepillado **71** Roble mediterráneo **72** Roble oscuro cepillado	**Material base:** aglomerado de tres capas altamente compactado. Recubierto por un lado con chapa de madera auténtica y por el otro con imprimación (HPL) en (57) negro diamante. **Material cantos:** cantos ABS. La chapa de madera auténtica es un material natural, puede haber ciertas diferencias de color y estructura de vetas.
	Lacado Precio grupo 4	**03** Jade brillante **10** Melocotón perla brillante **20** Melocotón perla satén **27** Blanco saúco brillante **38** Gris Dolomiti brillante **40** Negro brillante **47** Piedra azulada brillante **61** Marrón olivo brillante **85** Blanco brillante **86** Capuccino brillante **87** Blanco saúco satén **89** Gris franela brillante **90** Gris franela satén	**Material base:** madera MDF compactada. Recubierta por un lado con laca de varias capas incl. juntas cuerpo. Parte inferior de encimera recubierta con resina de melamina en (57) negro diamante. **Material cantos:** cantos ABS (lacados).
Repisa	**Decorado** Precio grupo 1	**14** Terra **18** Blanco mate **31** Pine Silver **43** Basalto mate **49** Grafito mate **51** Pine Terra **52** Roble europeo **53** Castaño oscuro **79** Nogal natural **91** Taupe mate	**Material base:** aglomerado de tres capas altamente compactado. Recubierto por ambos lados con resina de melamina. **Material cantos:** cantos ABS.
	Decorado Precio grupo 2	**22** Blanco brillante **73** Cerezo Ticino	**Material base:** aglomerado de tres capas altamente compactado. Recubierto por ambos lados con imprimación (HPL). **Material cantos**: cantos ABS.
	Chapa de madera auténtica Precio grupo 3	**11** Roble cachemira **12** Roble cepillado **13** Nogal americano **69** Nogal cepillado **71** Roble mediterráneo **72** Roble oscuro cepillado	**Material base:** aglomerado de tres capas altamente compactado. Recubierto por ambos lados con chapa de madera auténtica. **Material cantos**: cantos ABS. La chapa de madera auténtica es un material natural, puede haber ciertas diferencias de color y estructura de vetas.
	Lacado Precio grupo 4	**03** Jade brillante **10** Melocotón perla brillante **20** Melocotón perla satén **27** Blanco saúco brillante **38** Gris Dolomiti brillante **40** Negro brillante **47** Piedra azulada brillante **61** Marrón olivo brillante **85** Blanco brillante **86** Capuccino brillante **87** Blanco saúco satén **89** Gris franela brillante **90** Gris franela satén	**Material base:** madera MDF compactada. Recubierta por ambos lados con laca de varias capas. **Material cantos**: cantos ABS (lacados).

Todos los acabados Duravit son resistentes a la humedad / Para los acabados, mire por favor al final de la lista de precios

X-Large Design by sieger design

Información de producto

Tiradores	Plateado anodizado	Aluminio
Base con patas **# UV 9991, UV 9992**	Aluminio mate	Cinc moldeado a presión
Sistemas de distribución	**74** Fresno macizo	Caja en fresno macizo / fondo en fresno chapado
Calefacción de espejo (antivaho) (opcional)		La calefacción de espejo (antivaho) impide la formación de condensación en una superficie parcial definida del espejo. La calefacción se enciende y se apaga junto con la iluminación de espejo. Si el espejo ya está empañado antes del encendido, el tiempo de secado es de unos 5 minutos. Tiempo de desconexión automática 60 minutos. 1 calefacción de espejo (antivaho) 200 x 400 mm para ancho de espejo de 600 mm en el centro 1 calefacción de espejo (antivaho) 400 x 400 mm para ancho de espejo de 800 mm / 1.000 mm en el centro 1 calefacción de espejo (antivaho) 600 x 400 mm para ancho de espejo de 1.200 mm en el centro

Todos los acabados Duravit son resistentes a la humedad / Para los acabados, mire por favor al final de la lista de precios

X-Large Design by sieger design

Ejemplo de pedido

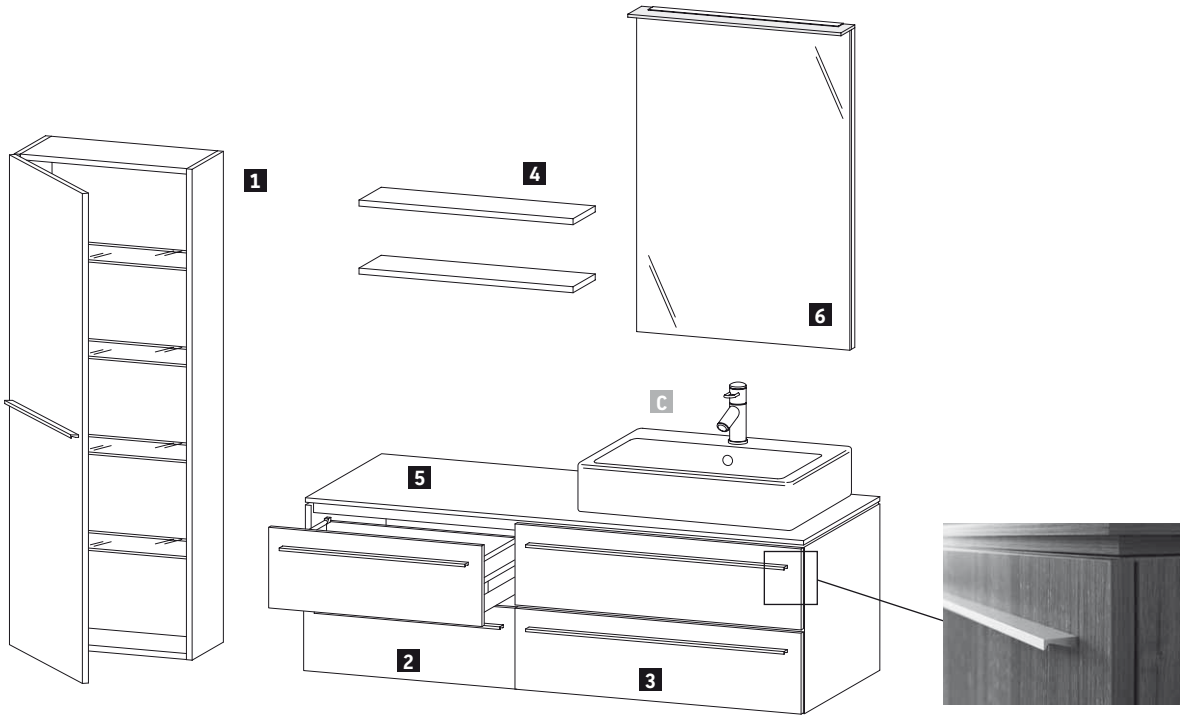

X-Large
Encimera, mueble para lavabo,
Mueble bajo encimera, armario,
Repisa, espejo

22 Blanco brillante

	Descripción	Comentarios	Cantidad	N.º de art.
1	**Armario**	Ancho 500 mm	1	**# XL 1154 L 22 22**
2	**Mueble bajo encimera**	Ancho 600 mm	1	**# XL 6724 0 22 22**
3	**Mueble para lavabo para encimera**	Ancho 800 mm	1	**# XL 6714 0 22 22**
4	**Repisa**	Ancho 600 mm	2	**# XL 7912 0 22 22**
5	**Encimera para lavabos sobre encimera**	Ancho 1400 mm	1	**# XL 025C 0 22 22**
6	**Espejo con iluminación**	Ancho 600 mm	1	**# XL 7492 0 22 22**
C	**Vero lavabo sobre encimera**		1	**# 045460 00 27**

X-Large Design by sieger design

Descripción	An. x Prof. (mm)	Nº de artículo	Euro	Euro	Euro	Euro
			Precio grupo 1	Precio grupo 2	Precio grupo 3	Precio grupo 4
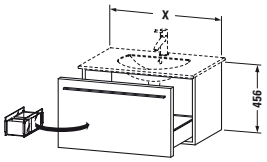						
Mueble para lavabo, suspendido						
1 cajón grande, distribución interior; compuesto por un separador de cristal y 2 cajas distrib. (grande/pequeña)						
para Darling New # 049953 sin distribución interior	500 x 407	**XL 6060**	556	666	756	884
para Darling New # 049963	600 x 497	**XL 6061**	629	752	854	998
para Darling New # 049983	800 x 522	**XL 6062**	702	841	957	1.129
para Darling New # 049910	1000 x 522	**XL 6063**	797	957	1.086	1.283

Infobox: Se recomienda el sifón para lavabo # 005026

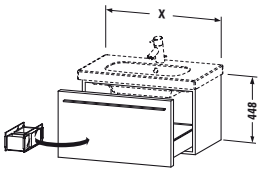						
Mueble para lavabo, suspendido						
1 cajón grande, distribución interior; compuesto por un separador de cristal y 2 cajas distrib. (grande/pequeña)						
para D-Code # 034265	600 x 458	**XL 6051**	508	580	764	823
para D-Code # 034285	800 x 458	**XL 6048**	570	654	859	925
para D-Code # 034210	1000 x 458	**XL 6049**	719	828	963	1.084
para D-Code # 034812	1150 x 458	**XL 6050**	820	941	1.096	1.238

Infobox: Se recomienda la instalación del sifón ahorrador de espacio # 005076

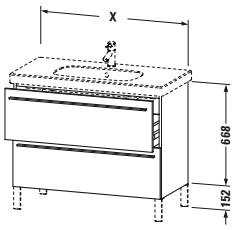						
Mueble para lavabo al suelo						
2 cajones grandes, cajón grande superior incl. recorte y recubrimiento para sifón						
para D-Code # 034285	800 x 470	**XL 6516**	742	853	964	1.074
para D-Code # 034210	1000 x 470	**XL 6517**	933	1.073	1.214	1.353
para D-Code # 034812	1150 x 470	**XL 6518**	1.066	1.224	1.385	1.544

Infobox: Las patas no están incluidas en el suministro, por favor, pedirlas por separado / Se recomienda las patas # UV 9991 o UV 9992 (aluminio)

X-Large Design by sieger design

Descripción	An. x Prof. (mm)	Nº de artículo	Euro	Euro	Euro	Euro
			Precio grupo 1	Precio grupo 2	Precio grupo 3	Precio grupo 4
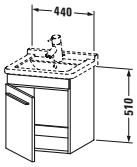						
Mueble para lavabo, suspendido						
1 puerta						
para Starck 3 # 030348	440 x 443	**XL 6525 L/R**	484	581	658	843

Infobox: Se recomienda la instalación del sifón ahorrador de espacio # 005076 / Indicación necesaria para el pedido: - bisagras izq. (L) / dcha. (R)

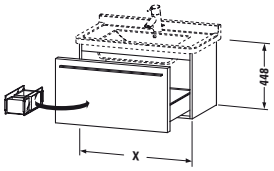						
Mueble para lavabo, suspendido						
1 cajón grande, distribución interior; compuesto por un separador de cristal y 2 cajas distrib. (grande/pequeña)						
para Starck 3 # 030480, 030470	600 x 468	**XL 6056**	610	731	790	868
para Starck 3 # 030410, 030480	800 x 468	**XL 6057**	629	752	815	911
para Starck 3 # 030410	1000 x 468	**XL 6058**	702	842	911	1.006

Infobox: Se recomienda la instalación del sifón ahorrador de espacio # 005076

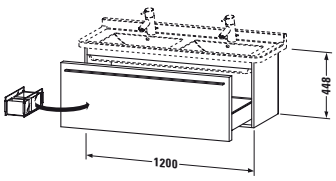						
Mueble para lavabo, suspendido						
1 cajón grande, distribución interior; compuesto por un separador de cristal y 2 cajas distrib. (grande/pequeña)						
para Starck 3 # 033213	1200 x 468	**XL 6059**	799	957	1.086	1.284

Infobox: Se recomienda la instalación del sifón ahorrador de espacio # 005076

X-Large Design by sieger design

Descripción	An. x Prof. (mm)	Nº de artículo	Euro	Euro	Euro	Euro
			Precio grupo 1	Precio grupo 2	Precio grupo 3	Precio grupo 4
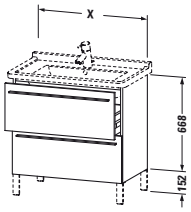						
Mueble para lavabo al suelo						
2 cajones grandes, cajón grande superior incl. recorte y recubrimiento para sifón						
para Starck 3 # 030470	650 x 470	**XL 6535**	792	912	1.032	1.150
para Starck 3 # 030480	800 x 470	**XL 6536**	817	938	1.062	1.185
para Starck 3 # 030410	1000 x 470	**XL 6537**	914	1.049	1.187	1.324
para Starck 3 # 033213	1200 x 470	**XL 6538**	1.039	1.193	1.351	1.506

Infobox: Las patas no están incluidas en el suministro, por favor, pedirlas por separado / Se recomienda las patas # UV 9991 o UV 9992 (aluminio)

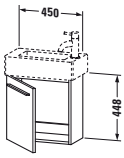						
Mueble para lavabo, suspendido						
1 puerta						
para Vero # 070350 (sin rectificado)	450 x 228	**XL 6208 L/R**	386	461	499	597

Infobox: Se recomienda la instalación del sifón ahorrador de espacio # 005076 / Indicaciones necesarias para el pedido:
- bisagras puerta izq. (L) /dcha. (R)

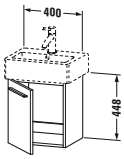						
Mueble para lavabo, suspendido						
1 puerta						
para Vero # 070445 (sin rectificado)	400 x 328	**XL 6209 L/R**	373	451	487	581

Infobox: Se recomienda la instalación del sifón ahorrador de espacio # 005076 / Indicaciones necesarias para el pedido:
- bisagras puerta izq. (L) /dcha. (R)

X-Large Design by sieger design

Descripción	An. x Prof. (mm)	Nº de artículo	Euro	Euro	Euro	Euro
			Precio grupo 1	Precio grupo 2	Precio grupo 3	Precio grupo 4
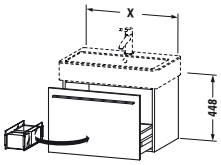						
Mueble para lavabo, suspendido						
1 cajón grande						
sin distribución interior, para Vero # 045450 (sin rectificado)	450 x 443	**XL 6043**	519	622	707	782
distribución interior; compuesto por un separador de cristal y 2 cajas distrib. (grande/pequeña)						
para Vero # 045360, 045460 (sin rectificado)	550 x 443	**XL 6044**	542	647	738	833
para Vero # 045470 (sin rectificado)	650 x 443	**XL 6042**	582	701	795	914
para Vero # 045480 (sin rectificado)	750 x 443	**XL 6045**	629	752	854	998
para Vero # 045410 (sin rectificado)	950 x 443	**XL 6046**	702	842	957	1.129
para Vero # 045412 (sin rectificado)	1150 x 443	**XL 6047**	799	957	1.086	1.284

Infobox: Se recomienda la instalación del sifón ahorrador de espacio # 005076

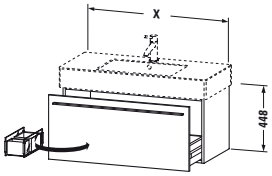

Mueble para lavabo, suspendido						
1 cajón grande, distribución interior; compuesto por un separador de cristal y 2 cajas distrib. (grande/pequeña)						
para Vero # 032985 (sin rectificado)	800 x 468	**XL 6052**	629	752	854	998
para Vero # 032910 (sin rectificado)	1000 x 468	**XL 6053**	702	842	957	1.129
para Vero # 032912 (sin rectificado)	1200 x 468	**XL 6054**	799	957	1.086	1.284

Infobox: Se recomienda la instalación del sifón ahorrador de espacio # 005076

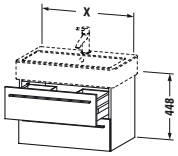

Mueble para lavabo, suspendido						
2 cajones, cajón superior incl. recorte y recubrimiento para sifón						
para Vero # 045450 (sin rectificado)	450 x 443	**XL 6343**	770	890	941	1.029
para Vero # 045360, 045460 (sin rectificado)	550 x 443	**XL 6344**	811	938	998	1.133
para Vero # 045470 (sin rectificado)	650 x 443	**XL 6342**	829	965	1.024	1.182
para Vero # 045480 (sin rectificado)	750 x 443	**XL 6345**	851	989	1.052	1.234
para Vero # 045410 (sin rectificado)	950 x 443	**XL 6346**	951	1.111	1.187	1.420
para Vero # 045412 (sin rectificado)	1150 x 443	**XL 6347**	1.020	1.199	1.284	1.551

Infobox: Se recomienda la instalación del sifón ahorrador de espacio # 005076

X-Large Design by sieger design

Descripción	An. x Prof. (mm)	Nº de artículo	Euro	Euro	Euro	Euro
			Precio grupo 1	Precio grupo 2	Precio grupo 3	Precio grupo 4
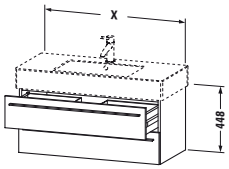						
Mueble para lavabo, suspendido						
2 cajones, cajón superior incl. recorte y recubrimiento para sifón						
para Vero # 032985 (sin rectificado)	800 x 468	**XL 6352**	851	989	1.052	1.234
para Vero # 032910 (sin rectificado)	1000 x 468	**XL 6353**	951	1.111	1.187	1.420
para Vero # 032912 (sin rectificado)	1200 x 468	**XL 6354**	1.020	1.199	1.284	1.551

Infobox: Se recomienda la instalación del sifón ahorrador de espacio # 005076

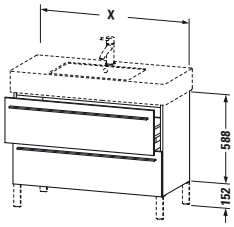						
Mueble para lavabo al suelo						
2 cajones grandes, cajón grande superior incl. recorte y recubrimiento para sifón						
para Vero # 032985 (sin rectificado)	800 x 470	**XL 6543**	892	1.028	1.162	1.294
para Vero # 032910 (sin rectificado)	1000 x 470	**XL 6544**	998	1.147	1.297	1.448
para Vero # 032912 (sin rectificado)	1200 x 470	**XL 6545**	1.071	1.232	1.393	1.552

Infobox: Las patas no están incluidas en el suministro, por favor, pedirlas por separado / Se recomienda las patas # UV 9991 o UV 9992 (aluminio)

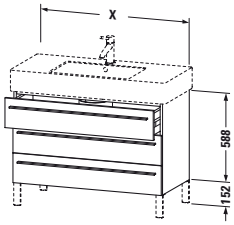						
Mueble para lavabo al suelo						
3 cajones, cajón superior incl. recorte y recubrimiento para sifón						
para Vero # 032985 (sin rectificado)	800 x 470	**XL 6553**	979	1.126	1.273	1.420
para Vero # 032910 (sin rectificado)	1000 x 470	**XL 6554**	1.032	1.187	1.342	1.497
para Vero # 032912 (sin rectificado)	1200 x 470	**XL 6555**	1.074	1.237	1.398	1.558

Infobox: Las patas no están incluidas en el suministro, por favor, pedirlas por separado / Se recomienda las patas # UV 9991 o UV 9992 (aluminio)

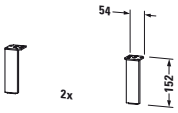						
Patas para mueble						
aluminio mate, 2 piezas	44 x 10	**UV 9991**	70			

X-Large Design by sieger design

Descripción	An. x Prof. (mm)	Nº de artículo	Euro Precio grupo 1	Euro Precio grupo 2	Euro Precio grupo 3	Euro Precio grupo 4
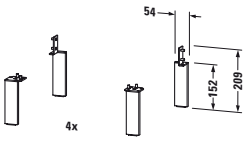						
Patas para mueble						
aluminio mate, 4 piezas	44 x 10	**UV 9992**	116			
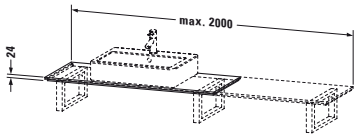						
Encimera para lavabos sobre encimera y empotrados						
1 encimera con un recorte, ancho mín. mire indicaciones de pedido, ancho máx. 2000 mm						
precio base 800 mm, versión delante de pared	480	**XL 010C**	283	347	359	520
precio base 800 mm, para rinconera izq.	480	**XL 011C**	283	347	359	520
precio base 800 mm, para rinconera dcha.	480	**XL 012C**	283	347	359	520
precio base 800 mm, entre 3 paredes	480	**XL 013C**	283	347	359	520
cada 100 mm adicional			26	28	30	47

Infobox: Incremento para agujero de grifería 26 €, con indicación exacta de coordenadas / Reducción de profundidad después de comprobación técnica 127 € / Encimera sin recorte disponible / Indicaciones necesarias para el pedido:
- ancho total
- medida eje desde el canto izq.
- modelo de cerámica y ancho mínimo mire pág. 847 - 849
- posición exacta de los muebles bajo encimera o soportes
- por favor, es necesario indicar las medidas exactas y el dibujo mediante el formulario de pedido en pág. 854

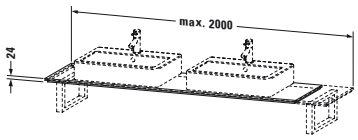						
Encimera para lavabos sobre encimera y empotrados						
1 encimera con dos recortes, ancho mín. mire indicaciones de pedido, ancho máx. 2000 mm						
precio base 800 mm, versión delante de pared	480	**XL 015C**	427	520	538	786
precio base 800 mm, para rinconera izq.	480	**XL 016C**	427	520	538	786
precio base 800 mm, para rinconera dcha.	480	**XL 017C**	427	520	538	786
precio base 800 mm, entre 3 paredes	480	**XL 018C**	427	520	538	786
cada 100 mm adicional			26	28	30	47

Infobox: Incremento para agujero de grifería 26 €, con indicación exacta de coordenadas / Reducción de profundidad después de comprobación técnica 127 € / Encimera sin recorte disponible / Indicaciones necesarias para el pedido:
- ancho total
- medida eje desde el canto izq.
- modelo de cerámica y ancho mínimo mire pág. 847 - 849
- posición exacta de los muebles bajo encimera o soportes
- por favor, es necesario indicar las medidas exactas y el dibujo mediante el formulario de pedido en pág. 854

X-Large Design by sieger design

Descripción	An. x Prof. (mm)	Nº de artículo	Euro	Euro	Euro	Euro
			Precio grupo 1	Precio grupo 2	Precio grupo 3	Precio grupo 4
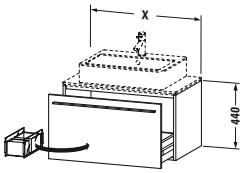						
Mueble para lavabo bajo encimera						
1 cajón grande, distribución interior; compuesto por un separador de cristal y 2 cajas distrib. (grande/pequeña)						
	600 x 478	**XL 6500**	593	727	821	870
	800 x 478	**XL 6501**	649	797	901	956
	1000 x 478	**XL 6502**	697	855	964	1.024

Infobox: Placa de cubierta/encimera no está incluida en el pedido, por favor pedirla por separado / Indicaciones necesarias para el pedido:
- nº del modelo de cerámica, mire pág. 841 - 843

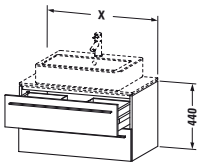						
Mueble para lavabo bajo encimera						
2 cajones, cajón superior incl. recorte y recubrimiento para sifón						
	600 x 478	**XL 6510**	786	887	1.024	1.125
	800 x 478	**XL 6511**	817	951	1.061	1.167
	1000 x 478	**XL 6512**	891	1.011	1.162	1.275

Infobox: Placa de cubierta/encimera no está incluida en el pedido, por favor pedirla por separado / Indicaciones necesarias para el pedido:
- nº del modelo de cerámica, mire pág. 841 - 843

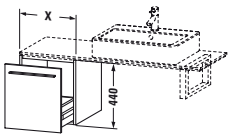						
Mueble bajo encimera						
1 cajón grande						
	300 x 478	**XL 6531**	422	522	620	707
	400 x 478	**XL 6532**	444	546	653	727
	500 x 478	**XL 6533**	484	598	720	851
	600 x 478	**XL 6534**	531	652	769	938

Infobox: Placa de cubierta/encimera no está incluida en el pedido, por favor pedirla por separado

X-Large Design by sieger design

Descripción	An. x Prof. (mm)	Nº de artículo	Euro Precio grupo 1	Euro Precio grupo 2	Euro Precio grupo 3	Euro Precio grupo 4
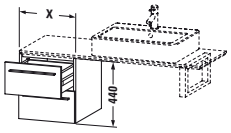						
Mueble bajo encimera						
2 cajones						
	300 x 478	**XL 6521**	563	659	748	836
	400 x 478	**XL 6522**	576	690	783	860
	500 x 478	**XL 6523**	635	760	863	1.010
	600 x 478	**XL 6524**	664	792	886	1.082

Infobox: Placa de cubierta/encimera no está incluida en el pedido, por favor pedirla por separado

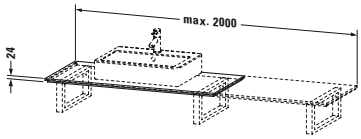

Encimera para lavabos sobre encimera y empotrados						
1 encimera con un recorte, ancho mín. mire indicaciones de pedido, ancho máx. 2000 mm						
precio base 800 mm, versión delante de pared	550	**XL 025C**	291	358	368	538
precio base 800 mm, para rinconera izq.	550	**XL 026C**	291	358	368	538
precio base 800 mm, para rinconera dcha.	550	**XL 027C**	291	358	368	538
precio base 800 mm, entre 3 paredes	550	**XL 028C**	291	358	368	538
cada 100 mm adicional			28	29	31	48

Infobox: Incremento para agujero de grifería 26 €, con indicación exacta de coordenadas / Reducción de profundidad después de comprobación técnica 127 € / Encimera sin recorte disponible / Indicaciones necesarias para el pedido:
- ancho total
- medida eje desde el canto izq.
- modelo de cerámica y ancho mínimo mire pág. 847 - 849
- posición exacta de los muebles bajo encimera o soportes
- por favor, es necesario indicar las medidas exactas y el dibujo mediante el formulario de pedido en pág. 854

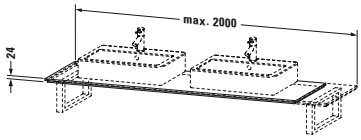

Encimera para lavabos sobre encimera y empotrados						
1 encimera con dos recortes, ancho mín. mire indicaciones de pedido, ancho máx. 2000 mm						
precio base 800 mm, versión delante de pared	550	**XL 045C**	440	537	555	813
precio base 800 mm, para rinconera izq.	550	**XL 046C**	440	537	555	813
precio base 800 mm, para rinconera dcha.	550	**XL 047C**	440	537	555	813
precio base 800 mm, entre 3 paredes	550	**XL 048C**	440	537	555	813
cada 100 mm adicional			28	29	31	48

Infobox: Incremento para agujero de grifería 26 €, con indicación exacta de coordenadas / Reducción de profundidad después de comprobación técnica 127 € / Encimera sin recorte disponible / Indicaciones necesarias para el pedido:
- ancho total
- medida eje desde el canto izq.
- modelo de cerámica y ancho mínimo mire pág. 847 - 849
- posición exacta de los muebles bajo encimera o soportes
- por favor, es necesario indicar las medidas exactas y el dibujo mediante el formulario de pedido en pág. 854

X-Large Design by sieger design

Descripción	An. x Prof. (mm)	Nº de artículo	Euro	Euro	Euro	Euro
			Precio grupo 1	Precio grupo 2	Precio grupo 3	Precio grupo 4
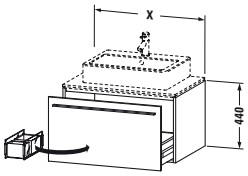						
Mueble para lavabo bajo encimera						
1 cajón grande, distribución interior; compuesto por un separador de cristal y 2 cajas distrib. (grande/pequeña)						
	600 x 548	**XL 6719**	622	764	864	920
	800 x 548	**XL 6713**	682	838	947	1.006
	1000 x 548	**XL 6715**	733	901	1.015	1.077

Infobox: Placa de cubierta/encimera no está incluida en el pedido, por favor pedirla por separado / Indicaciones necesarias para el pedido:
- nº del modelo de cerámica, mire pág. 841 - 843

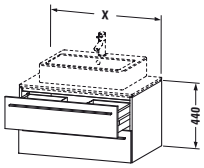

Mueble para lavabo bajo encimera

2 cajones, cajón superior incl. recorte y recubrimiento para sifón

	600 x 548	**XL 6717**	829	930	1.080	1.184
	800 x 548	**XL 6714**	859	997	1.118	1.228
	1000 x 548	**XL 6716**	938	1.086	1.223	1.343

Infobox: Mueble para lavabo solo se puede montar en combinación con el sifón # 005026 / No se puede montar un Highriser (grifería alta) / Placa de cubierta/encimera no está incluida en el pedido, por favor pedirla por separado / Indicaciones necesarias para el pedido:
- nº del modelo de cerámica, mire pág. 841 - 843

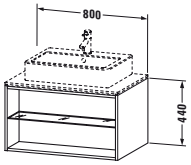

Mueble para lavabo bajo encimera

1 compartimento abierto incl. estantería de cristal	800 x 548	**XL 6718**	461	555	600	843

Infobox: Abierto entre pared y pared posterior del mueble para poder acceder desde abajo al sifón / Placa de cubierta/encimera no está incluida en el pedido, por favor pedirla por separado / Mueble para lavabo solo se puede montar en combinación con el sifón # 005026 / Indicaciones necesarias para el pedido:
- nº del modelo de cerámica, mire pág. 841 - 843

X-Large Design by sieger design

Descripción	An. x Prof. (mm)	Nº de artículo	Euro	Euro	Euro	Euro
			Precio grupo 1	Precio grupo 2	Precio grupo 3	Precio grupo 4
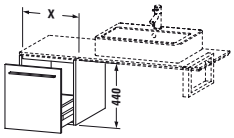						
Mueble bajo encimera						
1 cajón grande						
	300 x 548	**XL 6731**	445	549	652	745
	400 x 548	**XL 6732**	468	576	690	769
	500 x 548	**XL 6733**	508	629	758	895
	600 x 548	**XL 6734**	561	688	809	987

Infobox: Placa de cubierta/encimera no está incluida en el pedido, por favor pedirla por separado

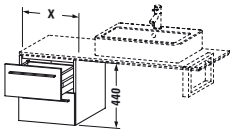						
Mueble bajo encimera						
2 cajones						
	300 x 548	**XL 6721**	579	695	788	882
	400 x 548	**XL 6722**	606	726	825	907
	500 x 548	**XL 6723**	669	801	908	1.065
	600 x 548	**XL 6724**	697	835	933	1.139

Infobox: Placa de cubierta/encimera no está incluida en el pedido, por favor pedirla por separado

Soporte encimera						
soporte - ángulo, puede montarse bajo encimera de prof. 480 mm / 550 mm						
gris, pintado	40 x 425	**UV 9902**	76			

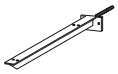						
Soporte encimera oculto en forma de T (entrada en pared 100 mm)						
1 soporte - encimera (medida de profundidad sin perno), puede montarse bajo encimera de prof. 480 mm / 550 mm						
gris, pintado	90 x 420	**UV 9926**	90			

Infobox: Si se utiliza unos soportes de encimera en paredes ligeras es necesario instalar un correspondiente soporte/bastidor de refuerzo.

X-Large Design by sieger design

Descripción	An. x Prof. (mm)	Nº de artículo	Euro	Euro	Euro	Euro
			Precio grupo 1	Precio grupo 2	Precio grupo 3	Precio grupo 4
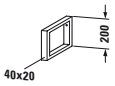						
Soporte encimera Compact						
1 soporte - toallero, para colocar debajo de encimeras de profundidad 480 mm						
cromado	40 x 455	**UV 9917**	126			
Soporte encimera						
1 soporte - toallero, para montaje bajo encimera de 550 mm de profundidad						
cromado	40 x 480	**UV 9903**	129			
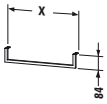						
Toallero						
debajo de encimeras, debajo de paneles, perfil cuadrado, cromado, 14 mm						
	500	**UV 9985**	147			
	1000	**UV 9986**	194			
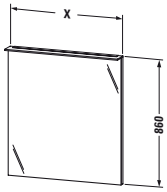						
Espejo con luz						
IP 44, regulación de intensidad del LED, interruptor-sensor abajo dcha., LED (durabilidad > 30.000 horas), LED no se pueden cambiar, clase de eficiencia: A+						
LED, tono de luz 3500 Kelvin, 7 W	450 x 36/105	**XL 7490**	833	848	863	880
LED, tono de luz 3500 Kelvin, 9 W	600 x 36/105	**XL 7492**	915	932	951	965
LED, tono de luz 3500 Kelvin, 12 W	800 x 36/105	**XL 7494**	1.035	1.054	1.073	1.093
LED, tono de luz 3500 Kelvin, 14 W	1000 x 36/105	**XL 7495**	1.154	1.175	1.198	1.218
LED, tono de luz 3500 Kelvin, 17 W	1200 x 36/105	**XL 7496**	1.351	1.375	1.401	1.355
Módulo adicional						
calefacción de espejo (antivaho)						
para anchos de espejo 600, 650, 766 mm 19 W		**UV 9847**	104			
para anchos de espejo 800, 1000 mm, 38 W		**UV 9848**	109			
para ancho de espejo 1200 mm 36 W		**UV 9849**	114			

Infobox: Distancia entre el sensor y superficie reflectante = min. 75 mm

X-Large Design by sieger design

Descripción	An. x Prof. (mm)	Nº de artículo	Euro	Euro	Euro	Euro
			Precio grupo 1	Precio grupo 2	Precio grupo 3	Precio grupo 4
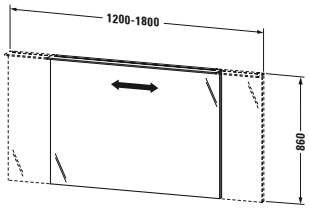						
Espejo con luz en ancho variable						
IP 44, regulación de intensidad del LED, interruptor-sensor abajo dcha., LED (durabilidad > 30.000 horas), LED no se pueden cambiar, clase de eficiencia: A+						
LED, tono de luz 3500 Kelvin, 17-26 W	1201-1800 x 36/105	**XL 7497**	1.832	1.867	1.902	1.938

Infobox: Distancia entre el sensor y superficie reflectante = min. 75 mm

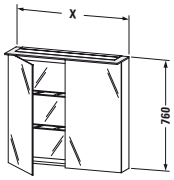						
Mueble espejo						
IP 44, regulación de intensidad del LED, 2 puertas de espejo, pared post. interior con espejo, 2 repisas de cristal (opacas), interruptor-sensor abajo dcha., 1 unidad de enchufe con tapa en estante superior, LED (durabilidad > 30.000 horas), LED no se pueden cambiar, clase de eficiencia: A+						
LED, tono de luz 3500 Kelvin, 13 W	600 x 138/208	**XL 7592**	1.411	1.438	1.466	1.497
LED, tono de luz 3500 Kelvin, 20 W	800 x 138/208	**XL 7594**	1.567	1.598	1.630	1.661
LED, tono de luz 3500 Kelvin, 26 W	1000 x 138/208	**XL 7595**	1.708	1.743	1.776	1.812

Infobox: Distancia entre el sensor y superficie reflectante = min. 75 mm

X-Large Design by sieger design

Descripción	An. x Prof. (mm)	Nº de artículo	Euro	Euro	Euro	Euro
			Precio grupo 1	Precio grupo 2	Precio grupo 3	Precio grupo 4
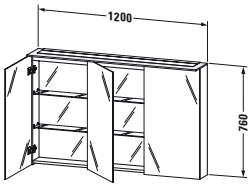						
Mueble espejo						
IP 44, regulación de intensidad del LED, 3 puertas de espejo, pared post. interior con espejo, 4 estanterías de cristal (cristal blanco), interruptor-sensor abajo dcha., 1 unidad de enchufe con tapa en estante superior, LED (durabilidad > 30.000 horas), LED no se pueden cambiar, clase de eficiencia: A+						
LED, tono de luz 3500 Kelvin, 31 W	1200 x 138/208	**XL 7596**	2.044	2.084	2.127	2.167

Infobox: Distancia entre el sensor y superficie reflectante = min. 75 mm

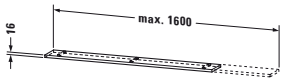						
Repisa suspendida						
1 repisa, fijación con pernos, ancho mín. 600 mm, ancho máx. 1600 mm						
precio base 600 mm	600-1600 x 160	**XL 7912**	135	162	177	223
cada 100 mm adicional			14	19	25	28

Infobox: Grosor material = 16 mm / Indicaciones necesarias para el pedido:
- ancho

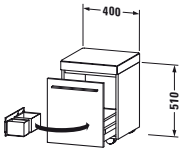						
Contenedor con ruedas						
1 cojín de piel sintética (blanco)						
1 cajón grande con distribución interior	400 x 400	**XL 2704**	841	919	974	1.126

Infobox: Cargabilidad máx.: 120 kg

X-Large Design by sieger design

Descripción	An. x Prof. (mm)	Nº de artículo	Euro	Euro	Euro	Euro
			Precio grupo 1	Precio grupo 2	Precio grupo 3	Precio grupo 4
Armario medio						
1 puerta de madera, 4 estanterías de cristal						
	300 x 238	**XL 1150 L/R**	496	619	646	1.265
	400 x 238	**XL 1152 L/R**	515	649	670	1.430
	500 x 238	**XL 1154 L/R**	529	685	687	1.593

Infobox: Mantener una distancia mínima de 20 mm hasta la pared. / Hay que dejar una distancia mínima de 20 mm si se monta un mueble al lado /
Indicaciones necesarias para el pedido:
- bisagras puerta izq. (L) /dcha. (R)

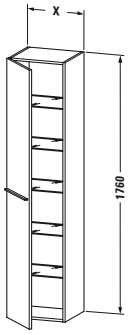						
Armario - columna						
1 puerta de madera, 5 estanterías de cristal						
	300 x 358	**XL 1135 L/R**	659	791	898	1.414
	400 x 358	**XL 1136 L/R**	692	829	940	1.560
	500 x 358	**XL 1137 L/R**	729	873	993	1.675

Infobox: Mantener una distancia mínima de 20 mm hasta la pared. / Hay que dejar una distancia mínima de 20 mm si se monta un mueble al lado /
Indicaciones necesarias para el pedido:
- bisagras puerta izq. (L) /dcha. (R)

X-Large Design by sieger design

Descripción	An. x Prof. (mm)	Nº de artículo	Euro	Euro	Euro	Euro
			Precio grupo 1	Precio grupo 2	Precio grupo 3	Precio grupo 4
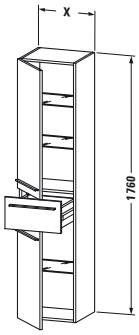						
Armario - columna						
2 puertas de madera, 1 cajón, 3 estanterías de cristal						
	300 x 358	**XL 1128 L/R**	908	1.091	1.237	1.661
	400 x 358	**XL 1131 L/R**	960	1.151	1.306	1.828

Infobox: Mantener una distancia mínima de 20 mm hasta la pared. / Hay que dejar una distancia mínima de 20 mm si se monta un mueble al lado / Indicaciones necesarias para el pedido:
- bisagras puerta izq. (L) /dcha. (R)

Requisitos electrotécnicos para espacios con bañeras, bañeras con hidromasaje, platos de ducha o SensoWash® para el uso doméstico

1. Explicaciones de los códigos - IP (= Internal Protection)

I P X X

2. Código

1. Código

1. Código:
protección de las instalaciones contra la penetración de cuerpos extraños
protección de personas contra acceso a componentes peligrosos

2. Código:
protección de las instalaciones contra la penetración de agua con efectos negativos =
código relevante para espacios con bañera o plato de ducha

1. Código			**2. Código**	
Grado de protección	Protección de las instalaciones contra la penetración de cuerpos extraños	Protección de personas contra acceso a componentes peligrosos	Grado de protección	Protección de las instalaciones contra la penetración de agua con efectos negativos
IP 0X	No protegido	No protegido	IP X0	No protegido
IP 1X	≥ 50 mm Ø	Dorso de la mano	IP X1	Protección contra goteo (vertical)
IP 2X	≥ 12,5 mm Ø	Dedos	IP X2	Protección contra goteo (hasta una inclinación de 15°)
IP 3X	≥ 2,5 mm Ø	Herramienta	IP X3	Protección contra agua pulverizada
IP 4X	≥ 1,0 mm Ø	Alambre	IP X4	Protección contra salpicadas de agua
IP 5X	Protegido contra polvo	Alambre	IP X5	Protección contra chorros de agua
IP 6X	Estanco al polvo	Alambre	IP X6	Protección contra fuertes chorros de agua
X	No indicado	No indicado	IP X7	Protección contra sumersión temporal en agua
			IP X8	Protección contra sumersión continua en agua
			X	No indicado

Requisitos electrotécnicos para espacios con bañeras, bañeras con hidromasaje, platos de ducha o SensoWash® para el uso doméstico

Indicación: la siguiente ilustración corresponde a DIN VDE 0100-701:2008-10
Las normas específicas de cada país, las normas locales o las directrices de baja tensión pueden diferir de esta ilustración y deben ser cumplidas de forma rigurosa.

2. División de zonas IP

Situación en espacio con bañera

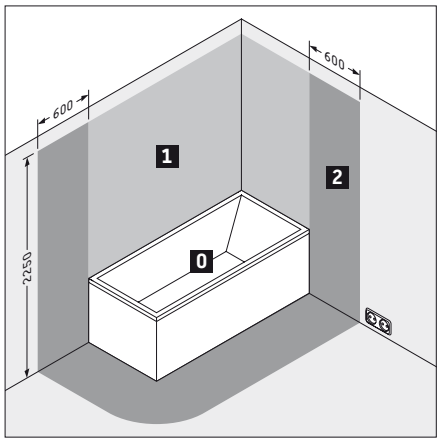

Situación en espacio con plato de ducha

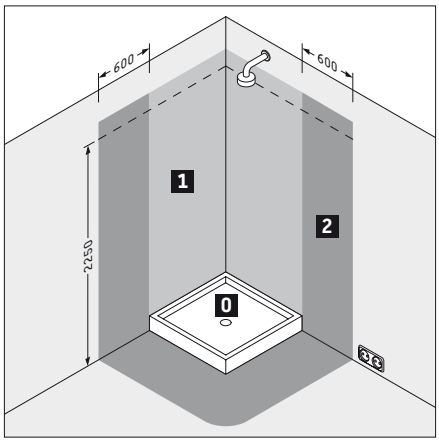

Situación en espacio de ducha sin plato (obra) o con plato de ducha enrasado.

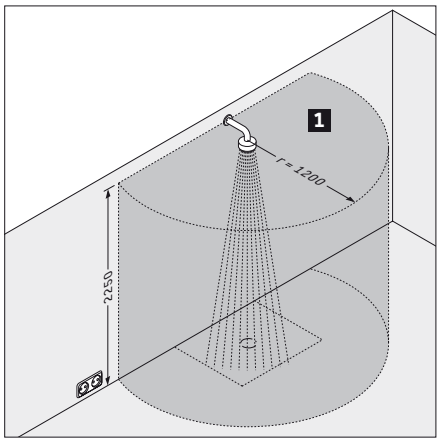

División de zonas en espacios con bañeras o platos de ducha			Tipo protec-ción mínimo	Instalación de SensoWash®
0	Zona 0	Dentro de la bañera o del plato de ducha	IP X7	No permitido
1	Zona 1	- Por encima de la bañera o del plato de ducha, altura = 2250 mm sobre suelo acabado* - En duchas sin plato que no tengan una distancia de 1200 mm desde el centro de la salida de agua en pared o techo, altura = 2250 mm sobre suelo acabado*	IP X4	No permitido
2	Zona 2	Superficie 600 mm, desde el borde de la bañera/ducha, altura = 2250 mm sobre suelo acabado*	IP X4	SensoWash® permitido por la protección mínima IP X4. Aquí no se permite el enchufe aislado de tierra.

3. Tipo de protección de los productos de Duravit

Serie	SensoWash®
SensoWash® Starck e	IP X4
SensoWash® Slim	IP X4

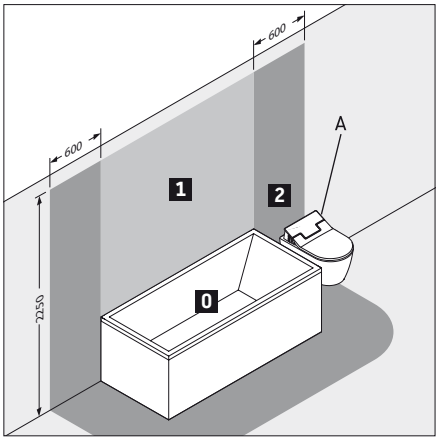

A SensoWash (IP X4) puede entrar en la zona 2

* O la altura del rociador superior/salida de agua situada a mayor altura, dependiendo de lo que esté más arriba

Requisitos electrotécnicos para espacios con bañeras, bañeras con hidromasaje, o platos de ducha para el uso doméstico - Muebles con electricidad/luz

Indicación: la siguiente ilustración corresponde a DIN VDE 0100-701:2008:10
Las normas específicas de cada país, las normas locales o las directrices de baja tensión pueden diferir de esta ilustración y deben ser cumplidas de forma rigurosa.

2. División de zonas IP

Situación en espacio con bañera

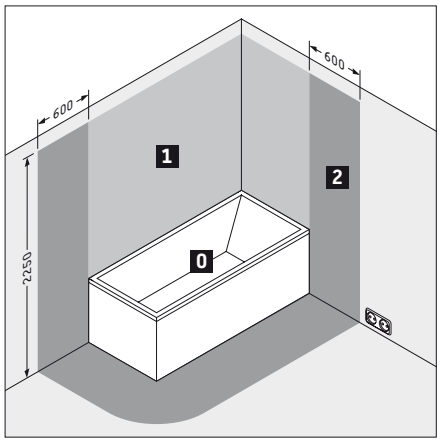

Situación en espacio con plato de ducha

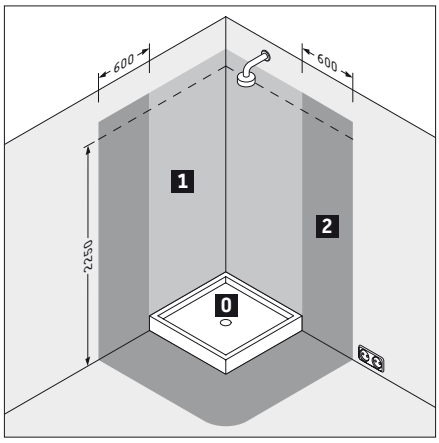

Situación en espacio de ducha sin plato (obra) o con plato de ducha enrasado.

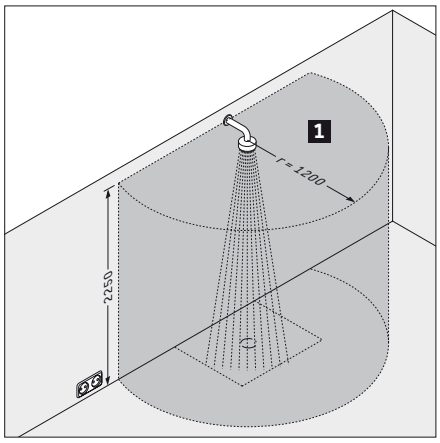

División de zonas en espacios con bañeras o platos de ducha			Tipo protección mínimo	Instalación de espejos con luz y muebles espejo
0	Zona 0	Dentro de la bañera o del plato de ducha	IP X7	No permitido
1	Zona 1	- Por encima de la bañera o del plato de ducha, altura = 2250 mm sobre suelo acabado* - En duchas sin plato que no tengan una distancia de 1200 mm desde el centro de la salida de agua en pared o techo, altura = 2250 mm sobre suelo acabado*	IP X4	No permitido
2	Zona 2	Superficie 600 mm, desde el borde de la bañera/ducha, altura = 2250 mm sobre suelo acabado*	IP X4	Los espejos con luz y los muebles espejo deben disponer de protección mínima de IP X4; se permite la instalación de interruptores en el espejo, no esta permitida la instalación de enchufes. La instalación de un mueble espejo con IP X4 debe realizarse para que no haya ningún enchufe del mueble espejo en la zona 1 o 2.

3. Tipo de protección de los productos de Duravit

Serie	Espejo	Mueble espejo
Cape Cod	IP 44	-
Delos	IP 44	IP 44
DuraStyle	IP 44	-
Fogo	IP 44	IP 44
Happy D.2	IP 44	IP 44
Ketho	IP 44	IP 44
L-Cube	IP 44	IP 44
Espejo y luz	IP 44	IP 44
Luv	IP 44	-
Starck	IP 44	IP 44
Vero Air/Vero	IP 44	IP 44
X-Large	IP 44	IP 44

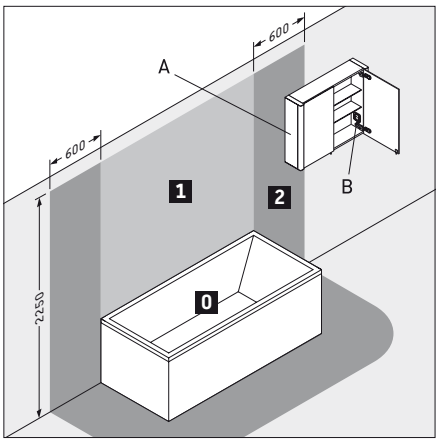

A El mueble espejo con IP 44 puede entrar en la zona 2
B Un enchufe en el mueble espejo debe estar montado fuera de las zonas

* O la altura del rociador superior/salida de agua situada a mayor altura, dependiendo de lo que esté más arriba

Luv Formulario de pedido para orificios de grifería

Cliente | N.º pedido - cliente | N.º de art.

N.º de pedido | Fecha

Para poder efectuar el taladro para la grifería de forma exacta, le rogamos realizar los siguientes pasos uno tras otro e indicar toda la información de forma completa. Por favor, tenga en cuenta que no se aceptan devoluciones de bañeras con taladros para grifería hechos. Las griferías de borde de la bañera son posibles para bañeras y bañeras de hidromasaje.

1. paso: seleccione la bañera

☐ # 700431

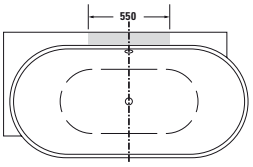

☐ # 700433

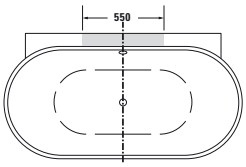

☐ # 700432

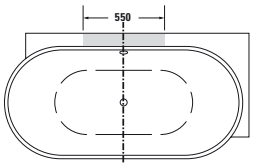

☐ Los taladros para la grifería solo pueden estar dentro de la franja gris.

2. paso: tenga en cuenta que los taladros siempre deben estar posicionados de forma centrada con respecto a la zona interior de la bañera.

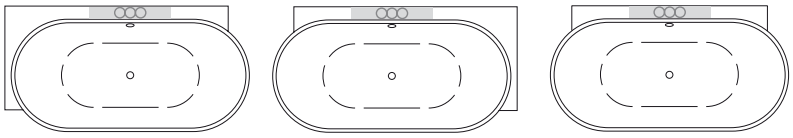

3. paso: si la grifería debe ser posicionada en el centro, indique dónde debe estar el eje central de la bañera referente al taladro.

☐ Eje central en el centro con respecto al orificio de grifería

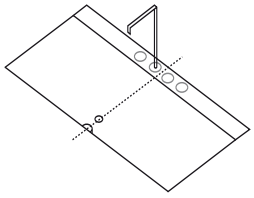

☐ Eje central desplazado con respecto al orificio de grifería

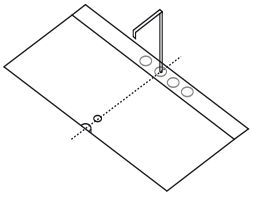

Taladro de 1 orificios ☐
Taladro de 2 orificios ☐
Taladro de 3 orificios ☐
Taladro de 4 orificios ☐
Taladro de 5 orificios ☐

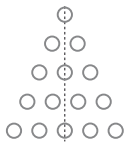

☐ ☐ ☐ ☐ ☐

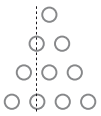

☐ ☐ ☐ ☐ ☐

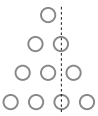

4. paso: indicación para los taladros. Por favor, introduzca la distancia entre taladros y el diámetro para cada taladro en el dibujo.

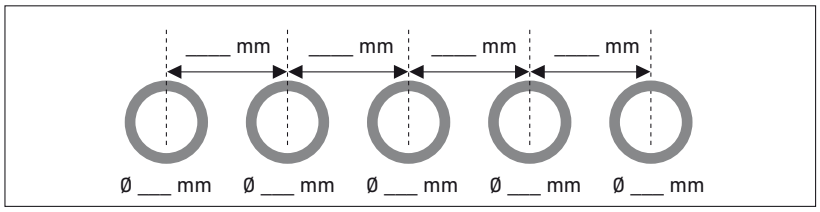

DuraStyle Formulario de pedido para orificios de grifería

Cliente N.º pedido - cliente N.º de art.

N.º de pedido Fecha

Para poder efectuar el taladro para la grifería de forma exacta, le rogamos realizar los siguientes pasos uno tras otro e indicar toda la información de forma completa. Por favor, tenga en cuenta que no se aceptan devoluciones de bañeras con taladros para grifería hechos. No se pueden realizar taladros para griferías en bañeras con hidromasaje.

1. paso: seleccione la bañera

☐ # 700231

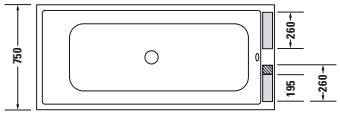

☐ # 700233

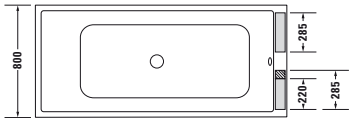

Los taladros para la grifería solo pueden estar dentro de la franja gris.
Taladro en la zona de la franja rayada solo es posible si el vaciador automático y rebosadero no dispone de llenado por el rebosadero.

2. paso: indique la posición de los taladros en el borde de la bañera.

En las posiciones izq. / dcha., por favor, indique la medida desde el borde de la bañera hasta el centro del primer taladro:
a = _____ mm

☐ izquierda

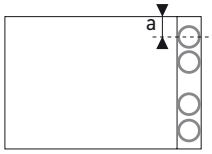

a = mín. 80 mm

☐ derecha

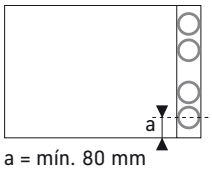

a = mín. 80 mm

3. paso: indicación para los taladros. Por favor, introduzca la distancia entre taladros y el diámetro para cada taladro en el dibujo.

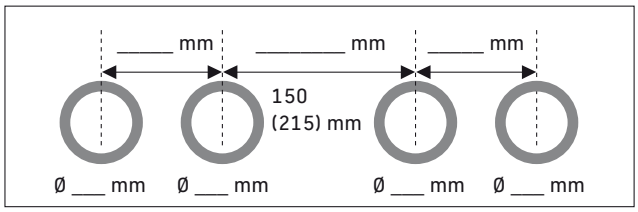

Por favor, tenga en cuenta en las bañeras DuraStyle la distancia mínima entre los dos taladros centrales. La distancia mínima al montar un vaciador automático y rebosadero sin llenado es de 150 mm, montando un vaciador automático con rebosadero y llenado la distancia es de 215 mm.

No se pueden combinar griferías en el borde de la bañera con un faldón mueble

Vero Formulario de pedido para orificios de grifería

Cliente | N.º pedido - cliente | N.º de art.

N.º de pedido | Fecha

Para poder efectuar el taladro para la grifería de forma exacta, le rogamos realizar los siguientes pasos uno tras otro e indicar toda la información de forma completa. Por favor, tenga en cuenta que no se aceptan devoluciones de bañeras con taladros para grifería hechos. No se pueden realizar taladros para griferías en bañeras con hidromasaje.

1. paso: seleccione la bañera

Vero
☐ # 700135
☐ # 700136

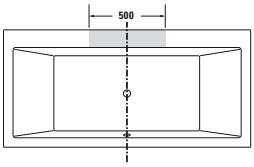

Vero
☐ # 700131
☐ # 700133
☐ # 700132
☐ # 700134

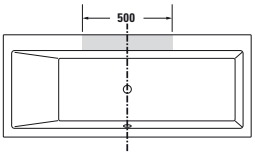

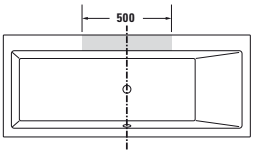

☐ Los taladros para la grifería solo pueden estar dentro de la franja gris.

2. paso: indique la posición de los taladros en el borde de la bañera.

☐ centro

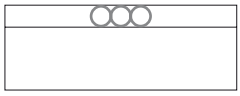

3. paso: indique dónde debe estar el eje central de la bañera referente al taladro.

☐ Centro entre los taladros

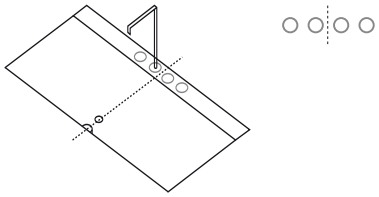

☐ Centro a través del taladro

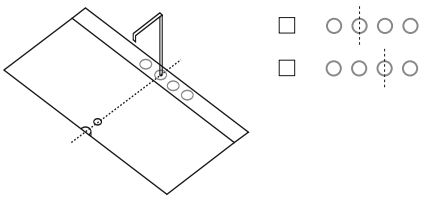

4. paso: indicación para los taladros. Por favor, introduzca la distancia entre taladros y el diámetro para cada taladro en el dibujo.

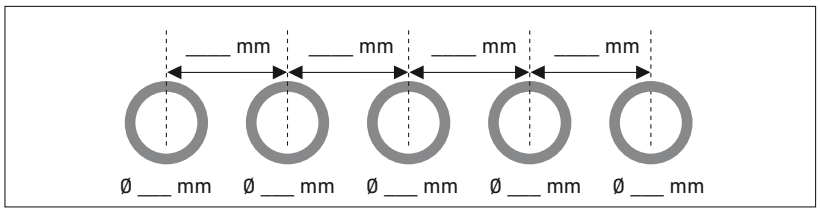

P3 Comforts Formulario de pedido para orificios de grifería

Cliente | N.º pedido - cliente | N.º de art.

N.º de pedido | Fecha

Para poder efectuar el taladro para la grifería de forma exacta, le rogamos realizar los siguientes pasos uno tras otro e indicar toda la información de forma completa. Por favor, tenga en cuenta que no se aceptan devoluciones de bañeras con taladros para grifería hechos. No se pueden realizar taladros para griferías en bañeras con hidromasaje.

1. paso: seleccione la bañera

- ☐ # 700375
- ☐ # 700376
- ☐ # 700377
- ☐ # 700378
- ☐ # 700379
- ☐ # 700380
- ☐ # 700381

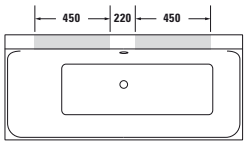

☐ Los taladros para la grifería solo pueden estar dentro de la franja gris.

2. paso: indique la posición de los taladros en el borde de la bañera.
En las posiciones izq. / dcha., por favor, indique la medida desde el borde de la bañera hasta el centro del primer taladro:
a = _____ mm

☐ izquierda

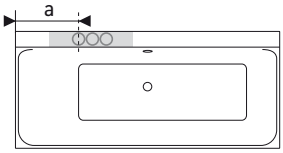

a = mín. 320 mm en # 700375, 700376
a = mín. 370 mm en # 700377, 700379, 700380, 700381
a = mín. 420 mm en # 700378

☐ derecha

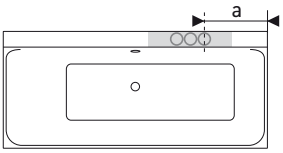

a = mín. 320 mm en # 700375, 700376
a = mín. 370 mm en # 700377, 700379, 700380, 700381
a = mín. 420 mm en # 700378

3. paso: indicación para los taladros. Por favor, introduzca la distancia entre taladros y el diámetro para cada taladro en el dibujo.

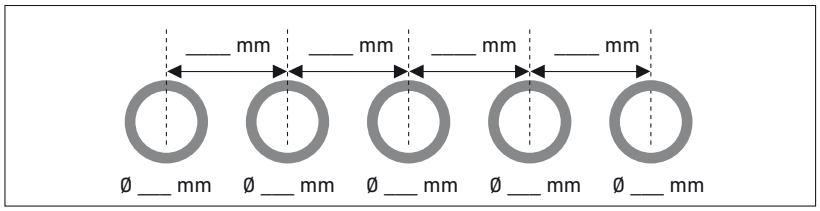

Paiova (Paiova 5) Formulario de pedido para orificios de grifería

Cliente | N.º pedido - cliente | N.º de art.

N.º de pedido | Fecha

Para poder efectuar el taladro para la grifería de forma exacta, le rogamos realizar los siguientes pasos uno tras otro e indicar toda la información de forma completa. Por favor, tenga en cuenta que no se aceptan devoluciones de bañeras con taladros para grifería hechos. No se pueden realizar taladros para griferías en bañeras con hidromasaje.

1. paso: seleccione la bañera

- ☐ # 700390
- ☐ # 700391
- ☐ # 700392
- ☐ # 700393
- ☐ # 700394
- ☐ # 700395
- ☐ # 700396
- ☐ # 700397

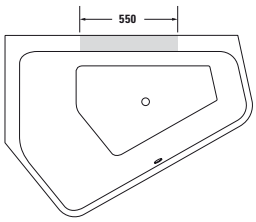

☐ Los taladros para la grifería solo pueden estar dentro de la franja gris.

2. paso: indique la posición de los taladros en el borde de la bañera.

☐ centro

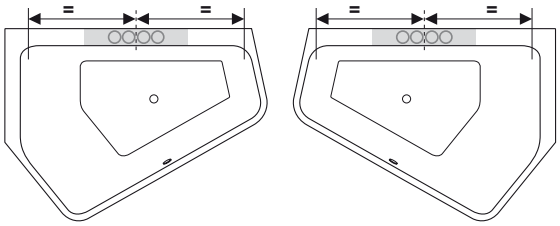

3. paso: si la grifería debe ser posicionada en el centro, indique dónde debe estar el eje central de la bañera referente al taladro.

☐ Centro entre los taladros

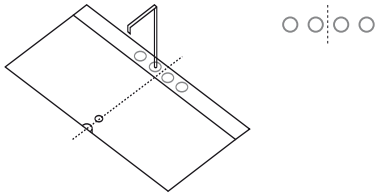

4. paso: indicación para los taladros. Por favor, introduzca la distancia entre taladros y el diámetro para cada taladro en el dibujo.

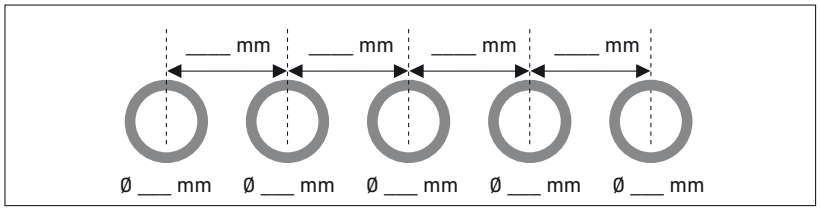

Resumen para combinar de cerámica + mueble

Duravit series de muebles **Muebles para lavabo** para lavabos para mueble	Duravit series cerámicas **Lavabos para mueble**											
	Cape Cod	Darling New	D-Code	DuraStyle	Happy D.2	Luv	ME by Starck	P3 Comforts	Starck 1	Starck 3	Vero Air	Vero
Cape Cod	●											
Darling New		●										
Delos		●	●									●
Durastyle			●	●						●		
Fogo												●
Happy D.2					●							
Ketho			●				●			●		●
Luv						●						
L-Cube		●					●	●		●	●	
Starck									●			
Vero Air											●	●
Vero												●
X-Large		●	●							●		●

Cape Cod Combinación cerámica + mueble para el mueble para lavabo al suelo

			Mueble para lavabo (encimera incluida)				
			[2] Profundidad 570 mm				
			1 repisa		2 puertas		
			[1] 1120		1120		
Serie	Cerámica	Tipo	# CC 9532		# CC 9533		
Cape Cod	# 232848	s.encim.	●		●		
Cape Cod	# 233950	s.encim.	●		●		
Cape Cod	# 234046	s.encim.	●		●		

1) Medidas con fondo oscuro = ancho en mm; 2) Medidas con fondo claro = prof. en mm / Solo las cerámicas listadas son aptas para la serie de muebles

Delos Combinación cerámica + mueble para una encimera y muebles para lavabo para encimeras

			Encimera con cajones (encimera incluida)										Mueble para lavabo bajo encimera (encimera pedir por separado)					
			2) Profundidad 565 mm										Profundidad 565 mm					
			1 cajón										1 cajón			2 cajones		
			1) 600	800	1000	1200	1500	1800	1500	1800	1500	1800	800			800	1000	
Serie	Cerámica	Tipo	# DL 6787	# DL 6788	# DL 6789	# DL 6790	# DL 6791	# DL 6792	# DL 6891	# DL 6892	# DL 6991	# DL 6992	# DL 6899			# DL 6799	# DL 6798	
1930	# 047658	empot.							●	●								
2nd floor	# 031758	empot.		●	●	●	●	●	●	●						●*	●*	
2nd floor	# 031758	s.encim.	●	●	●	●	●	●	●	●						●*	●*	
2nd floor	# 034760	empot.		●	●	●	●	●	●	●						●	●	
2nd floor	# 049160	empot.		●	●	●		●		●						●	●	
2nd floor	# 049170	empot.			●	●		●		●							●	
2nd floor	# 049180	empot.				●											●	
Architec	# 031840	empot.							●	●								
Architec	# 031845	empot.							●	●								
Architec	# 032050	s.encim.	●	●	●	●	●	●	●	●						●	●	
Architec	# 046847	empot.							●	●								
Architec	# 047334	empot.							●	●								
Bacino	# 032542	s.encim.	●	●	●	●	●	●	●	●						●	●	
Bacino	# 033342	s.encim.	●	●	●	●	●	●	●	●						●	●	
Bacino	# 033452	s.encim.	●	●	●	●	●	●	●	●						●	●	
Bagnella	# 045140	s.encim.	●	●	●	●	●	●	●	●						●	●	
Bagnella	# 045148	s.encim.	●	●	●	●	●	●	●	●						●	●	
Cape Cod	# 232848	s.encim.	●	●	●	●	●	●	●	●						●	●	
Cape Cod	# 233950	s.encim.	●	●	●	●	●	●	●	●						●	●	
Cape Cod	# 234046	s.encim.	●	●	●	●	●	●	●	●						●	●	
Darling New	# 049747	s.encim.	●	●	●	●	●	●	●	●						●	●	
D-Code	# 033754	empot.							●	●								
DuraSquare	# 073245	s.encim.	●	●	●	●	●	●	●	●								
DuraSquare	# 235310	s.encim.				●												
DuraSquare	# 235360	s.encim.		●	●	●	●	●	●	●								
DuraSquare	# 235380	s.encim.			●	●		●		●								
DuraSquare	# 235460	s.encim.							●	●								
DuraSquare	# 235560	s.encim.		●	●	●	●	●	●	●								
DuraSquare	# 235660	s.encim.		●	●	●	●	●	●	●								
DuraStyle	# 034943	s.encim.	●	●	●	●	●	●	●	●						●	●	
DuraStyle	# 034960	s.encim.	●	●	●	●	●	●	●	●						●	●	
DuraStyle	# 037260	empot.		●	●	●	●	●	●	●						●	●	
DuraStyle	# 037456	empot.		●	●	●	●	●	●	●						●	●	
DuraStyle	# 037462	empot.		●	●	●	●	●	●	●						●	●	
Foster	# 033550	s.encim.	●	●	●	●	●	●	●	●						●	●	
Happy D.2	# 048360	empot.		●	●	●		●		●						●		
Happy D.2	# 231440	s.encim.	●	●	●	●	●	●	●	●						●	●	
Happy D.2	# 231460	s.encim.		●	●	●		●		●						●	●	
Happy D.2	# 231560	s.encim.		●	●	●	●	●	●	●						●	●	
Happy D.2	# 231765	s.encim.		●	●	●		●		●						●	●	
Happy D.2	# 231810	empot.				●												
DuraStyle	# 037243	empot.	●	●	●	●	●	●	●	●						●	●	

* Solo posible sin pared posterior / / 1) Medidas con fondo oscuro = ancho en mm; 2) Medidas con fondo claro = prof. en mm / Solo las cerámicas listadas son aptas para la serie de muebles

Delos Combinación cerámica + mueble para una encimera y muebles para lavabo para encimeras

			Encimera con cajones (encimera incluida)										Mueble para lavabo bajo encimera (encimera pedir por separado)					
			2) Profundidad 565 mm										Profundidad 565 mm					
			1 cajón										1 cajón			2 cajones		
			1) 600	800	1000	1200	1500	1800	1500	1800	1500	1800	800			800	1000	
Serie	Cerámica	Tipo	# DL 6787	# DL 6788	# DL 6789	# DL 6790	# DL 6791	# DL 6792	# DL 6891	# DL 6892	# DL 6991	# DL 6992	# DL 6899			# DL 6799	# DL 6798	
Happy D.2	# 231860	empot.		●	●	●		●		●						●	●	
Happy D.2	# 231865	empot.		●	●	●		●		●						●	●	
Happy D.2	# 231880	empot.			●	●											●	
Luv	# 037960	s.encim.	●	●	●	●	●	●		●						●	●	
Luv	# 037980	s.encim.		●	●	●	●	●		●						●	●	
Luv	# 038060	s.encim.	●	●	●	●	●	●		●						●	●	
Luv	# 038080	s.encim.		●	●	●	●	●		●						●	●	
Luv	# 038142	s.encim.	●	●	●	●	●	●		●						●	●	
Manua	# 522048	empot.							●	●								
P3 Comforts	# 037755	empot.	●	●	●	●	●	●	●	●						●	●	
PuraVida	# 036970	s.encim.								●								
PuraVida	# 037070	s.encim.	●	●	●	●	●	●	●	●						●	●	
Starck 1	# 038647	s.encim.	●	●	●	●	●	●	●	●						●	●	
Starck 1	# 038747	s.encim.	●	●	●	●	●	●	●	●						●	●	
Starck 1	# 040833	s.encim.	●	●	●	●	●	●	●	●						●	●	
Starck 1	# 040853	s.encim.	●	●	●	●	●	●	●	●						●	●	
Starck 1	# 044546	s.encim.	●	●	●	●	●	●	●	●						●	●	
Starck 1	# 044648	s.encim.	●	●	●	●	●	●	●	●						●	●	
Starck 1	# 044753	s.encim.	●	●	●	●	●	●	●	●						●	●	
Starck 1	# 232246	s.encim.	●	●	●	●	●	●	●	●						●	●	
Starck 2	# 232144	s.encim.	●	●	●	●	●	●	●	●						●	●	
Starck 2	# 232360	s.encim.		●	●	●	●	●	●	●						●	●	
Starck 2	# 232748	empot.	●	●	●	●	●	●	●	●						●	●	
Starck 3	# 030256	empot.							●	●								
Starck 3	# 030348	empot.	●	●	●	●	●	●	●	●						●	●	
Vero Air	# 072445	s.encim.	●	●	●	●	●	●	●	●						●	●	
Vero Air	# 235050	s.encim.	●	●	●	●	●	●	●	●						●	●	
Vero Air	# 235060	s.encim.		●	●	●	●	●	●	●						●	●	
Vero Air	# 235070	s.encim.		●	●	●		●		●						●	●	
Vero Air	# 235080	s.encim.			●	●		●		●							●	
Vero Air	# 235150	s.encim.		●	●	●	●	●	●	●						●	●	
Vero Air	# 235160	s.encim.		●	●	●	●	●	●	●						●	●	
Vero Air	# 235250	s.encim.		●	●	●	●	●	●	●						●	●	
Vero Air	# 235260	s.encim.		●	●	●	●	●	●	●						●	●	
Vero	# 031550	empot.		●	●	●	●	●	●	●						●	●	
Vero	# 031555	empot.		●	●	●	●	●	●	●						●	●	
Vero	# 045250	s.encim.	●	●	●	●	●	●	●	●						●	●	
Vero	# 045260	s.encim.		●	●	●	●	●	●	●						●	●	
Vero	# 045360	s.encim.		●	●	●	●	●	●	●						●	●	
Vero	# 070445	s.encim.	●	●	●	●	●	●	●	●						●	●	
Vero	# 045410	s.encim.				●												
Vero	# 045460	s.encim.		●	●	●	●	●	●	●						●	●	

1) Medidas con fondo oscuro = ancho en mm; 2) Medidas con fondo claro = prof. en mm / Solo las cerámicas listadas son aptas para la serie de muebles

Delos Combinación cerámica + mueble para una encimera y muebles para lavabo para encimeras

			Encimera con cajones (encimera incluida)										Mueble para lavabo bajo encimera (encimera pedir por separado)					
			2) Profundidad 565 mm										Profundidad 565 mm					
			1 cajón										1 cajón			2 cajones		
			1) 600	800	1000	1200	1500	1800	1500	1800	1500	1800	800			800	1000	
Serie	Cerámica	Tipo	# DL 6787	# DL 6788	# DL 6789	# DL 6790	# DL 6791	# DL 6792	# DL 6891	# DL 6892	# DL 6991	# DL 6992	# DL 6899			# DL 6799	# DL 6798	
Vero	# 045470	s.encim.		●	●	●	●	●	●	●						●	●	
Vero	# 045550	s.encim.	●	●	●	●	●	●	●	●						●	●	
Vero	# 045560	s.encim.		●	●	●	●	●	●	●						●	●	

			Encimera con cajones (encimera incluida)										Mueble para lavabo bajo encimera (encimera pedir por separado)					
			Profundidad 565 mm										Profundidad 565 mm					
			1 cajón										1 cajón			2 cajones		
			600	800	1000	1200	1500	1800	1500	1800	1500	1800	800			800	1000	
Serie	Cerámica	Tipo	# DL 6787	# DL 6788	# DL 6789	# DL 6790	# DL 6791	# DL 6792	# DL 6891	# DL 6892	# DL 6991	# DL 6992	# DL 6899			# DL 6799	# DL 6798	
Architec	# 046840 -22	f-bonded									●	●	●					
DuraStyle	# 037337 -22	f-bonded									●	●	●					
Santosa	# 046651 -22	f-bonded									●	●	●					
Starck 3	# 030549 -22	f-bonded									●	●	●					
Vero	# 033048 -22	f-bonded									●	●	●					

1) Medidas con fondo oscuro = ancho en mm; 2) Medidas con fondo claro = prof. en mm / Solo las cerámicas listadas son aptas para la serie de muebles

DuraStyle Combinación cerámica + mueble para aplicaciones de encimeras fijas

			Mueble para lavabo con encimera incl. (encimera incluida)					
			[2] Profundidad 550 mm					
			1 cajón			2 cajones		
			[1] 800	1000		1400		
Serie	Cerámica	Tipo	# DS 6883	# DS 6784	# DS 6884	# DS 6785	# DS 6885	# DS 6886
2nd floor	# 031758	s.encim.		●		●		
Bacino	# 032542	s.encim.		●		●		
Bacino	# 033342	s.encim.		●		●		
Bacino	# 033452	s.encim.				●		
Bagnella	# 045140	s.encim.		●		●		
Bagnella	# 045148	s.encim.		●		●		
Cape Cod	# 232848	s.encim.		●				
Cape Cod	# 233950	s.encim.		●				
Cape Cod	# 234046	s.encim.		●				
Darling New	# 049747	s.encim.		●		●		
DuraSquare	# 073245	s.encim.		●				
DuraStyle	# 034943	s.encim.		●		●		
DuraStyle	# 034960	s.encim.		●		●		
Foster	# 033550	s.encim.		●		●		
Luv	# 037960	s.encim.				●		
Luv	# 037980	s.encim.				●		
Luv	# 038060	s.encim.				●		
Luv	# 038080	s.encim.				●		
Luv	# 038142	s.encim.		●		●		
PuraVida	# 037070	s.encim.		●		●		
Starck 1	# 038647	s.encim.		●		●		
Starck 1	# 038747	s.encim.		●				
Starck 1	# 040833	s.encim.		●		●		
Starck 1	# 040853	s.encim.		●		●		
Starck 1	# 044546	s.encim.		●		●		
Starck 1	# 044648	s.encim.		●		●		
Starck 1	# 044753	s.encim.		●		●		
Starck 1	# 232246	s.encim.		●				
Starck 2	# 232144	s.encim.		●				
Vero Air	# 072445	s.encim.		●		●		
Vero Air	# 235150	s.encim.				●		
Vero Air	# 235160	s.encim.				●		
Vero Air	# 235250	s.encim.				●		
Vero Air	# 235260	s.encim.				●		
Vero	# 070445	s.encim.		●				

1) Medidas con fondo oscuro = ancho en mm; 2) Medidas con fondo claro = prof. en mm / Solo las cerámicas listadas son aptas para la serie de muebles

DuraStyle Combinación cerámica + mueble para aplicaciones de encimeras fijas

			Mueble para lavabo con encimera incl. (encimera incluida)					
			[2] Profundidad 550 mm					
			1 cajón			2 cajones		
			[1] 800	1000		1400		
Serie	Cerámica	Tipo	# DS 6883	# DS 6784	# DS 6884	# DS 6785	# DS 6885	# DS 6886
Architec	# 046840 -22	f-bonded	●		●		●	●
DuraStyle	# 037337 -22	f-bonded	●		●		●	●
Santosa	# 046651 -22	f-bonded	●		●		●	●
Starck 3	# 030549 -22	f-bonded	●		●		●	●
Vero	# 033048 -22	f-bonded	●		●		●	●

1) Medidas con fondo oscuro = ancho en mm; 2) Medidas con fondo claro = prof. en mm / Solo las cerámicas listadas son aptas para la serie de muebles

Fogo Combinación cerámica + mueble para aplicaciones de encimeras fijas (prof. 360 mm)

			Encimera con cajones (encimera incluida)														
			2) Profundidad 360 mm														
			1 cajón												2 cajones		
			1) 900		1000		1100		1200		1300		1400		1400	1600	1800
Serie	Cerámica	Tipo	# FO 8370	# FO 8371	# FO 8372	# FO 8373	# FO 8374	# FO 8375	# FO 8377	# FO 8378	# FO 8380	# FO 8381	# FO 8383	# FO 8384	# FO 8382	# FO 8385	# FO 8388
Bacino	# 032542	s.encim.	●	●	●	●	●	●	●	●	●	●	●	●	●	●	●
Bacino	# 033342	s.encim.	●	●	●	●	●	●	●	●	●	●	●	●	●	●	●
Bacino	# 033452	s.encim.	●	●	●	●	●	●	●	●	●	●	●	●	●	●	●
Bagnella	# 045140	s.encim.	●	●	●	●	●	●	●	●	●	●	●	●	●	●	●
DuraStyle	# 037555	s.empot.							●	●	●	●	●	●	●	●	●
Foster	# 033550	s.encim.	●	●	●	●	●	●	●	●	●	●	●	●	●	●	●
Luv	# 038142	s.encim.	●	●	●	●	●	●	●	●	●	●	●	●	●	●	●
Starck 1	# 040833	s.encim.	●	●	●	●	●	●	●	●	●	●	●	●	●	●	●
Starck 3	# 031055	s.empot.							●	●	●	●	●	●	●	●	●
Vero	# 031455	s.empot.							●	●	●	●	●	●	●	●	●
Vero	# 070445	s.encim.	●	●	●	●	●	●	●	●	●	●	●	●	●	●	●

1) Medidas con fondo oscuro = ancho en mm; 2) Medidas con fondo claro = prof. en mm / Solo las cerámicas listadas son aptas para la serie de muebles

Fogo Combinación cerámica + mueble para aplicaciones de encimeras fijas (prof. 550 mm)

			Encimera con cajones (encimera incluida)															
			2) Profundidad 550 mm															
			2 cajones							3 cajones								
			1) 600	800	1000	1200				1500				1800				
Serie	Cerámica	Tipo	# FO 8520	# FO 8521	# FO 8522	# FO 8523	# FO 8526	# FO 8524	# FO 8525	# FO 8527	# FO 8528	# FO 8529	# FO 8530	# FO 8531	# FO 8532	# FO 8533	# FO 8534	
2nd floor	# 031758	empot.		●	●	●				●	●	●	●	●	●	●	●	
2nd floor	# 031758	s.encim.		●	●	●				●	●	●	●	●	●	●	●	
Architec	# 032050	s.encim.	●	●	●	●	●	●	●	●	●	●	●	●	●	●	●	
Bacino	# 032542	s.encim.	●	●	●	●	●	●	●	●	●	●	●	●	●	●	●	
Bacino	# 033342	s.encim.	●	●	●	●	●	●	●	●	●	●	●	●	●	●	●	
Bacino	# 033452	s.encim.	●	●	●	●	●	●	●	●	●	●	●	●	●	●	●	
Bagnella	# 045140	s.encim.	●	●	●	●	●	●	●	●	●	●	●	●	●	●	●	
Bagnella	# 045148	s.encim.	●	●	●	●	●	●	●	●	●	●	●	●	●	●	●	
Darling New	# 049747	s.encim.	●	●	●	●	●	●	●	●	●	●	●	●	●	●	●	
DuraSquare	# 073245	s.encim.	●	●	●	●		●	●	●	●	●	●	●	●	●	●	
DuraSquare	# 235310	s.encim.				●												
DuraSquare	# 235360	s.encim.		●	●	●					●	●	●	●	●	●	●	
DuraSquare	# 235380	s.encim.			●	●					●	●						
DuraSquare	# 235460	s.encim.		●	●	●					●	●	●		●	●	●	
DuraSquare	# 235560	s.encim.		●	●	●					●	●	●		●	●	●	
DuraSquare	# 235660	s.encim.		●	●	●				●	●	●	●	●			●	
DuraStyle	# 037243	empot.	●	●	●	●	●	●	●	●	●	●	●	●	●	●	●	
Foster	# 033550	s.encim.	●	●	●	●	●	●	●	●	●	●	●	●	●	●	●	
Happy D.2	# 231440	s.encim.	●	●	●	●	●	●	●	●	●	●	●	●	●	●	●	
Happy D.2	# 231460	s.encim.		●	●	●				●	●	●	●	●	●	●	●	
Happy D.2	# 231560	s.encim.		●	●	●					●	●	●	●	●	●	●	
Happy D.2	# 231765	s.encim.		●	●	●				●	●	●	●	●	●	●	●	
Happy D.2	# 231860	empot.			●	●				●			●					
Happy D.2	# 231865	empot.			●	●				●				●				
Luv	# 037960	s.encim.	●	●	●	●		●	●	●	●	●	●	●	●	●	●	
Luv	# 037980	s.encim.		●	●	●				●	●	●						
Luv	# 038060	s.encim.	●	●	●	●		●	●	●	●	●	●	●	●	●	●	
Luv	# 038080	s.encim.		●	●	●				●	●	●						
Luv	# 038142	s.encim.	●	●	●	●		●	●	●	●	●	●	●	●	●	●	
P3 Comforts	# 037755	empot.	●	●	●	●	●	●	●	●	●	●	●	●	●	●	●	
Starck 1	# 038647	s.encim.	●	●	●	●	●	●	●	●	●	●	●	●	●	●	●	
Starck 1	# 038747	s.encim.	●	●	●	●	●	●	●	●	●	●	●	●	●	●	●	
Starck 1	# 040833	s.encim.	●	●	●	●	●	●	●	●	●	●	●	●	●	●	●	
Starck 1	# 040853	s.encim.	●	●	●	●	●	●	●	●	●	●	●	●	●	●	●	
Starck 1	# 044546	s.encim.	●	●	●	●	●	●	●	●	●	●	●	●	●	●	●	
Starck 1	# 044648	s.encim.	●	●	●	●	●	●	●	●	●	●	●	●	●	●	●	
Starck 1	# 044753	s.encim.	●	●	●	●	●	●	●	●	●	●	●	●	●	●	●	
Starck 1	# 232246	s.encim.	●	●	●	●	●	●	●	●	●	●	●	●	●	●	●	
Starck 1	# 232748	empot.	●	●	●	●	●	●	●	●	●	●	●	●	●	●	●	
Starck 2	# 232144	s.encim.	●	●	●	●	●	●	●	●	●	●	●	●	●	●	●	
Starck 2	# 232360	empot.		●	●	●				●	●	●	●	●	●	●	●	
Vero Air	# 072445	s.encim.	●	●	●	●		●	●	●	●	●	●	●	●	●	●	

1) Medidas con fondo oscuro = ancho en mm; 2) Medidas con fondo claro = prof. en mm / Solo las cerámicas listadas son aptas para la serie de muebles

Fogo Combinación cerámica + mueble para aplicaciones de encimeras fijas (prof. 550 mm)

			Encimera con cajones (encimera incluida)															
			2) Profundidad 550 mm															
			2 cajones							3 cajones								
			1) 600	800	1000	1200				1500				1800				
Serie	Cerámica	Tipo	# FO 8520	# FO 8521	# FO 8522	# FO 8523	# FO 8526	# FO 8524	# FO 8525	# FO 8527	# FO 8528	# FO 8529	# FO 8530	# FO 8531	# FO 8532	# FO 8533	# FO 8534	
Vero Air	# 235010	s.encim.				●												
Vero Air	# 235050	s.encim.	●	●	●	●		●	●		●	●	●	●	●	●	●	
Vero Air	# 235060	s.encim.		●	●	●					●	●	●	●	●	●	●	
Vero Air	# 235070	s.encim.		●	●	●					●	●		●	●	●		
Vero Air	# 235080	s.encim.			●	●					●	●		●	●	●		
Vero Air	# 235150	s.encim.	●	●	●	●		●	●	●	●	●	●	●	●	●	●	
Vero Air	# 235160	s.encim.		●	●	●				●	●	●	●	●	●	●	●	
Vero Air	# 235250	s.encim.	●	●	●	●		●	●	●	●	●	●	●	●	●	●	
Vero Air	# 235260	s.encim.		●	●	●				●	●	●	●	●	●	●	●	
Vero Air	# 038255	empot.		●	●	●												
Vero	# 045250	s.encim.	●	●	●	●	●	●	●	●	●	●	●	●	●	●	●	
Vero	# 045260	s.encim.		●	●	●				●	●	●	●	●	●	●	●	
Vero	# 045360	s.encim.		●	●	●				●	●	●	●	●	●	●	●	
Vero	# 045410	s.encim.				●				●				●	●	●		
Vero	# 045450	s.encim.	●	●	●	●	●	●	●	●	●	●	●	●	●	●	●	
Vero	# 045460	s.encim.		●	●	●				●	●	●	●	●	●	●	●	
Vero	# 045480	s.encim.			●	●				●	●	●		●	●	●	●	
Vero	# 045550	s.encim.	●	●	●	●	●	●	●	●	●	●	●	●	●	●	●	
Vero	# 045560	s.encim.		●	●	●				●	●	●	●	●	●	●	●	
Vero	# 045412	s.encim.								●				●	●	●		
Vero	# 045470	s.encim.		●	●	●				●	●	●	●	●	●	●	●	
Vero	# 070445	s.encim.	●	●	●	●	●	●	●	●	●	●	●	●	●	●	●	

1) Medidas con fondo oscuro = ancho en mm; 2) Medidas con fondo claro = prof. en mm / Solo las cerámicas listadas son aptas para la serie de muebles

Happy D.2 Combinación cerámica + mueble para lavabo para encimera

			Mueble para lavabo bajo encimera (encimera pedir por separado)					
			[2] Prof. 480 mm			Prof 550 mm		
			2 cajones			2 cajones		
			[1] 600	800	1000	600	800	1000
Serie	Cerámica	Tipo	# H2 6310	# H2 6311	# H2 6312	# H2 6300	# H2 6301	# H2 6302
2nd floor	# 031758	empot.		●	●		●	●
2nd floor	# 031758	s.encim.	●	●	●	●	●	●
2nd floor	# 034760	empot.					●	●
2nd floor	# 049160	empot.		●	●		●	●
2nd floor	# 049170	empot.					●	●
2nd floor	# 049180	empot.						●
Architec	# 032050	s.encim.				●	●	●
Bacino	# 032542	s.encim.	●	●	●	●	●	●
Bacino	# 033342	s.encim.	●	●	●	●	●	●
Bacino	# 033452	s.encim.	●	●	●	●	●	●
Bagnella	# 045140	s.encim.	●	●	●	●	●	●
Bagnella	# 045148	s.encim.				●	●	●
Cape Cod	# 232848	s.encim.				●	●	●
Cape Cod	# 233950	s.encim.				●	●	●
Cape Cod	# 234046	s.encim.				●	●	●
Darling New	# 049747	s.encim.				●	●	●
DuraSquare	# 073245	s.encim.	●	●	●	●	●	●
DuraSquare	# 235360	s.encim.					●	●
DuraSquare	# 235380	s.encim.						●
DuraSquare	# 235560	s.encim.					●	●
DuraSquare	# 235660	s.encim.					●	●
DuraStyle	# 034943	s.encim.				●	●	●
DuraStyle	# 034960	s.encim.				●	●	●
DuraStyle	# 037243	empot.				●	●	●
Durastyle	# 037260	empot.					●	●
Durastyle	# 037456	empot.	●	●	●	●	●	●
Durastyle	# 037462	empot.					●	●
Foster	# 033550	s.encim.	●	●	●	●	●	●
Happy D.2	# 231440	s.encim.	●	●	●	●	●	●
Happy D.2	# 231460	s.encim.	●	●	●	●	●	●
Happy D.2	# 231560	s.encim.	●	●	●	●	●	●
Happy D.2	# 231765	s.encim.		●	●		●	●
Happy D.2	# 231860	empot.					●	●
Happy D.2	# 231865	empot.					●	●
Happy D.2	# 231880	empot.						●
Luv	# 037960	s.encim.	●	●	●	●	●	●
Luv	# 037980	s.encim.		●	●		●	●
Luv	# 038060	s.encim.	●	●	●	●	●	●
Luv	# 038080	s.encim.		●	●		●	●
Luv	# 038142	s.encim.	●	●	●	●	●	●
P3 Comforts	# 037755	empot.				●	●	●
PuraVida	# 037070	s.encim.					●	●

1) Medidas con fondo oscuro = ancho en mm; 2) Medidas con fondo claro = prof. en mm / Solo las cerámicas listadas son aptas para la serie de muebles

Happy D.2 Combinación cerámica + mueble para lavabo para encimera

			Mueble para lavabo bajo encimera (encimera pedir por separado)						
			[2] Prof. 480 mm			Prof. 550 mm			
			2 cajones			2 cajones			
			[1] 600	800	1000	600	800	1000	
Serie	Cerámica	Tipo	# H2 6310	# H2 6311	# H2 6312	# H2 6300	# H2 6301	# H2 6302	
Starck 1	# 038647	s.encim.				●	●	●	
Starck 1	# 038747	s.encim.				●	●	●	
Starck 1	# 040833	s.encim.	●	●	●	●	●	●	
Starck 1	# 040853	s.encim.				●	●	●	
Starck 1	# 044546	s.encim.				●	●	●	
Starck 1	# 044648	s.encim.				●	●	●	
Starck 1	# 044753	s.encim.				●	●	●	
Starck 1	# 232246	s.encim.				●	●	●	
Starck 1	# 232748	empot.				●	●	●	
Starck 2	# 232144	s.encim.	●	●	●	●	●	●	
Starck 2	# 232360	empot.					●	●	
Vero Air	# 072445	s.encim.	●	●	●	●	●	●	
Vero Air	# 235050	s.encim.	●	●	●	●	●	●	
Vero Air	# 235060	s.encim.		●	●		●	●	
Vero Air	# 235070	s.encim.		●	●		●	●	
Vero Air	# 235080	s.encim.			●			●	
Vero Air	# 235150	s.encim.	●	●	●	●	●	●	
Vero Air	# 235160	s.encim.	●	●	●	●	●	●	
Vero Air	# 235250	s.encim.				●	●	●	
Vero Air	# 235260	s.encim.				●	●	●	
Vero	# 031550	empot.				●	●	●	
Vero	# 031555	empot.				●	●	●	
Vero	# 045250	s.encim.				●	●	●	
Vero	# 045260	s.encim.				●	●		
Vero	# 045360	s.encim.	●	●	●	●	●	●	
Vero	# 045410	s.encim.			●	●	●	●	
Vero	# 045412	s.encim.	●	●	●	●	●	●	
Vero	# 045450	s.encim.	●	●	●	●	●	●	
Vero	# 045460	s.encim.	●	●	●	●	●	●	
Vero	# 045470	s.encim.		●	●	●	●	●	
Vero	# 045480	s.encim.		●	●	●	●	●	
Vero	# 045550	s.encim.	●	●	●	●	●	●	
Vero	# 045560	s.encim.	●	●	●	●	●	●	
Vero	# 070445	s.encim.	●	●	●	●	●	●	

1) Medidas con fondo oscuro = ancho en mm; 2) Medidas con fondo claro = prof. en mm / Solo las cerámicas listadas son aptas para la serie de muebles

Ketho Combinación cerámica + mueble para aplicaciones de encimeras fijas

			Mueble para lavabo (encimera incluida)															
			2) Profundidad 550 mm															
			1 cajón								2 cajones							
			1) 800		1000		1200		1400		800		1000		1200		1400	
Serie	Cerámica	Tipo	# KT 6694	# KT 6794	# KT 6695	# KT 6795	# KT 6696	# KT 6796	# KT 6697	# KT 6797	# KT 6654	# KT 6754	# KT 6655	# KT 6755	# KT 6656	# KT 6756	# KT 6657	# KT 6757
2nd floor	# 031758	empot.		●		●		●		●		●		●		●		●
2nd floor	# 031758	s.encim.	●		●		●		●		●		●		●		●	
2nd floor	# 034760	empot.		●		●		●		●		●		●		●		●
Architec	# 031840	empot.		●		●		●		●								
Architec	# 031845	empot.		●		●		●		●								
Architec	# 032050	s.encim.	●		●		●		●		●		●		●		●	
Architec	# 046847	empot.		●		●		●		●								
Architec	# 047334	empot.		●		●		●		●								
Bacino	# 032542	s.encim.	●		●		●		●		●		●		●		●	
Bacino	# 033342	s.encim.	●		●		●		●		●		●		●		●	
Bacino	# 033452	s.encim.	●		●		●		●		●		●		●		●	
Bagnella	# 045140	s.encim.	●		●		●		●		●		●		●		●	
Bagnella	# 045148	s.encim.	●		●		●		●		●		●		●		●	
Cape Cod	# 232848	s.encim.	●		●		●		●		●		●		●		●	
Cape Cod	# 234046	s.encim.	●		●		●		●		●		●		●		●	
Darling New	# 049747	s.encim.	●		●		●		●		●		●		●		●	
D-Code	# 033754	empot.		●		●		●		●		●		●		●		●
DuraSquare	# 073245	s.encim.	●		●		●		●		●		●		●		●	
DuraSquare	# 235310	s.encim.					●								●			
DuraSquare	# 235360	s.encim.	●		●		●		●		●		●		●		●	
DuraSquare	# 235380	s.encim.			●		●						●		●			
DuraSquare	# 235460	s.encim.	●		●		●		●		●		●		●		●	
DuraSquare	# 235560	s.encim.	●		●		●		●		●		●		●		●	
DuraSquare	# 235660	s.encim.	●		●		●		●		●		●		●		●	
DuraStyle	# 034943	s.encim.	●		●		●		●		●		●		●		●	
DuraStyle	# 034960	s.encim.	●		●		●		●		●		●		●		●	
DuraStyle	# 037243	empot.		●		●		●		●		●		●		●		●
Durastyle	# 037260	empot.		●		●		●		●		●		●		●		●
Durastyle	# 037456	empot.		●		●		●		●		●		●		●		●
Durastyle	# 037462	empot.		●		●		●		●		●		●		●		●
Foster	# 033550	s.encim.	●		●		●		●		●		●		●		●	
Happy D.2	# 048360	empot.		●		●		●		●								
Happy D.2	# 231440	s.encim.	●		●		●		●		●		●		●		●	
Happy D.2	# 231460	s.encim.	●		●		●		●		●		●		●			
Happy D.2	# 231560	s.encim.	●		●		●		●		●		●		●		●	
Happy D.2	# 231765	s.encim.	●		●		●		●		●		●		●			
Luv	# 037960	s.encim.	●		●		●		●		●		●		●		●	
Luv	# 037980	s.encim.	●		●		●				●		●		●			
Luv	# 038060	s.encim.	●		●		●		●		●		●		●		●	
Luv	# 038080	s.encim.	●		●		●				●		●		●			
Luv	# 038142	s.encim.	●		●		●		●		●		●		●		●	
P3 Comforts	# 037755	empot.		●		●		●		●		●		●		●		●

1) Medidas con fondo oscuro = ancho en mm; 2) Medidas con fondo claro = prof. en mm / Solo las cerámicas listadas son aptas para la serie de muebles

Ketho Combinación cerámica + mueble para aplicaciones de encimeras fijas

			Mueble para lavabo (encimera incluida)															
			2) Profundidad 550 mm															
			1 cajón								2 cajones							
			1) 800		1000		1200		1400		800		1000		1200		1400	
Serie	Cerámica	Tipo	# KT 6694	# KT 6794	# KT 6695	# KT 6795	# KT 6696	# KT 6796	# KT 6697	# KT 6797	# KT 6654	# KT 6754	# KT 6655	# KT 6755	# KT 6656	# KT 6756	# KT 6657	# KT 6757
PuraVida	# 037070	s.encim.	●		●		●				●		●		●			
Starck 1	# 038647	s.encim.	●		●		●		●		●		●		●		●	
Starck 1	# 038747	s.encim.	●		●		●		●		●		●		●		●	
Starck 1	# 040833	s.encim.	●		●		●		●		●		●		●		●	
Starck 1	# 040853	s.encim.	●		●		●		●		●		●		●		●	
Starck 1	# 044546	s.encim.	●		●		●		●		●		●		●		●	
Starck 1	# 044648	s.encim.	●		●		●		●		●		●		●		●	
Starck 1	# 044753	s.encim.	●		●		●		●		●		●		●		●	
Starck 1	# 232246	s.encim.	●		●		●		●		●		●		●		●	
Starck 1	# 232748	empot.		●		●		●		●		●		●		●		●
Starck 2	# 232144	s.encim.	●		●		●		●		●		●		●		●	
Starck 3	# 030256	empot.										●		●		●		●
Starck 3	# 030348	empot.										●		●		●		●
Vero Air	# 072445	s.encim.	●		●		●		●		●		●		●		●	
Vero Air	# 235010	s.encim.					●								●			
Vero Air	# 235010	s.encim.					●								●			
Vero Air	# 235050	s.encim.	●		●		●		●		●		●		●		●	
Vero Air	# 235060	s.encim.	●		●		●		●		●		●		●		●	
Vero Air	# 235070	s.encim.			●		●						●		●			
Vero Air	# 235080	s.encim.			●		●						●		●			
Vero Air	# 235150	s.encim.	●		●		●		●		●		●		●		●	
Vero Air	# 235160	s.encim.	●		●		●		●		●		●		●		●	
Vero Air	# 235250	s.encim.	●		●		●		●		●		●		●		●	
Vero Air	# 235260	s.encim.	●		●		●		●		●		●		●		●	
Vero	# 031550	empot.		●		●		●		●		●		●		●		●
Vero	# 031555	empot.		●		●		●		●		●		●		●		●
Vero	# 045250	s.encim.	●		●		●		●		●		●		●		●	
Vero	# 045260	s.encim.	●		●		●		●		●		●		●		●	
Vero	# 045360	s.encim.	●		●		●		●		●		●		●		●	
Vero	# 045410	s.encim.					●								●			
Vero	# 045450	s.encim.	●		●		●		●		●		●		●		●	
Vero	# 045460	s.encim.	●		●		●		●		●		●		●		●	
Vero	# 045470	s.encim.			●		●						●		●			
Vero	# 045480	s.encim.			●		●						●		●			
Vero	# 045550	s.encim.	●		●		●		●		●		●		●		●	
Vero	# 045560	s.encim.	●		●		●		●		●		●		●		●	
Vero	# 070445	s.encim.	●		●		●		●		●		●		●		●	

1) Medidas con fondo oscuro = ancho en mm; 2) Medidas con fondo claro = prof. en mm / Solo las cerámicas listadas son aptas para la serie de muebles

Ketho Combinación cerámica + mueble para aplicaciones de encimeras fijas

			Mueble para lavabo (encimera incluida)											
			[2] Profundidad 550 mm											
			1 cajón			2 cajones			2 cajones			4 cajones		
			[1] 800	1000	1200	1400			800	1000	1200	1400		
Serie	Cerámica	Tipo	# KT 6894	# KT 6895	# KT 6896	# KT 6897	# KT 6898		# KT 6854	# KT 6855	# KT 6856	# KT 6857	# KT 6858	
Architec	# 046840 -22	f-bonded	●	●	●	●	●		●	●	●	●	●	
DuraStyle	# 037337 -22	f-bonded	●	●	●	●	●		●	●	●	●	●	
Santosa	# 046651 -22	f-bonded	●	●	●	●	●		●	●	●	●	●	
Starck 3	# 030549 -22	f-bonded	●	●	●	●	●		●	●	●	●	●	
Vero	# 033048 -22	f-bonded	●	●	●	●	●		●	●	●	●	●	

L-Cube Combinación de cerámica + mueble para lavabo para encimera

			Mueble para lavabo bajo encimera (encimera pedir por separado)											
			2) Profundidad 480 mm											
			1 cajón						2 cajones					
			1) 300	400	500	600	800	1000	300	400	500	600	800	1000
Serie	Cerámica	Tipo	# LC 6808	# LC 6809	# LC 6810	# LC 6811	# LC 6812	# LC 6813	# LC 6818	# LC 6819	# LC 6820	# LC 6821	# LC 6822	# LC 6823
2nd floor	# 031758	empot.					●	●					●	●
2nd floor	# 031758	s.encim.				●	●	●				●	●	●
2nd floor	# 034760	empot.					●	●					●	●
Bacino	# 032542	s.encim.	●	●	●	●	●	●	●	●	●	●	●	●
Bacino	# 033342	s.encim.	●	●	●	●	●	●	●	●	●	●	●	●
Bacino	# 033452	s.encim.	●	●	●	●	●	●	●	●	●	●	●	●
Bagnella	# 045140	s.encim.	●	●	●	●	●	●	●	●	●	●	●	●
Cape Cod	# 233950	s.encim.			●	●	●	●			●	●	●	●
DuraSquare	# 073245	s.encim.			●	●	●	●			●	●	●	●
DuraSquare	# 235360	s.encim.				●	●	●						
DuraSquare	# 235380	s.encim.						●						
DuraSquare	# 235560	s.encim.				●	●	●						
DuraSquare	# 235660	s.encim.					●	●					●	●
DuraStyle	# 034943	s.encim.		●	●	●	●	●		●	●	●	●	●
DuraStyle	# 034960	s.encim.			●	●	●	●			●	●	●	●
DuraStyle	# 037243	empot.			●*	●*	●*	●*			●*	●*	●*	●*
Durastyle	# 037260	empot.					●*	●*					●*	●*
Durastyle	# 037456	empot.				●*	●*	●*				●*	●*	●*
DuraStyle	# 262943	empot.			●*	●*	●*	●*						
Foster	# 033550	s.encim.	●	●	●	●	●	●	●	●	●	●	●	●
Happy D.2	# 231440	s.encim.			●	●	●	●			●	●	●	●
Happy D.2	# 231460	s.encim.					●	●					●	●
Happy D.2	# 231560	s.encim.					●	●					●	●
Happy D.2	# 231765	s.encim.					●	●					●	●
Happy D.2	# 231860	empot.					●	●					●	●
Luv	# 037960	s.encim.			●	●	●	●			●	●	●	●
Luv	# 037980	s.encim.			●	●	●	●			●	●	●	●
Luv	# 038060	s.encim.			●	●	●	●			●	●	●	●
Luv	# 038080	s.encim.			●	●	●	●			●	●	●	●
Luv	# 038142	s.encim.		●	●	●	●	●		●	●	●	●	●
P3 Comforts	# 037755	empot.				●	●	●				●	●	●
Starck 1	# 040833	s.encim.	●	●	●	●	●	●	●	●	●	●	●	●
Starck 2	# 232144	s.encim.			●	●	●	●			●	●	●	●
Starck 3	# 030348	empot.				●*	●*	●*						
Vero Air	# 072445	s.encim.				●	●	●				●	●	●
Vero Air	# 235050	s.encim.				●	●	●				●	●	●
Vero Air	# 235060	s.encim.					●	●					●	●
Vero Air	# 235070	s.encim.					●	●					●	●
Vero Air	# 235080	s.encim.						●						●
Vero Air	# 235150	s.encim.				●	●	●				●	●	●
Vero Air	# 235160	s.encim.					●	●					●	●
Vero	# 045250	s.encim.			●	●	●	●			●	●	●	●

* Solo posible con sifón ahorrador de espacio / 1) Medidas con fondo oscuro = ancho en mm; 2) Medidas con fondo claro = prof. en mm / Solo las cerámicas listadas son aptas para la serie de muebles

L-Cube Combinación de cerámica + mueble para lavabo para encimera

			Mueble para lavabo bajo encimera (encimera pedir por separado)											
			2) Profundidad 480 mm											
			1 cajón						2 cajones					
			1) 300	400	500	600	800	1000	300	400	500	600	800	1000
Serie	Cerámica	Tipo	# LC 6808	# LC 6809	# LC 6810	# LC 6811	# LC 6812	# LC 6813	# LC 6818	# LC 6819	# LC 6820	# LC 6821	# LC 6822	# LC 6823
Vero	# 045260	s.encim.				●	●	●				●	●	●
Vero	# 045360	s.encim.			●	●	●	●			●	●	●	●
Vero	# 045410	s.encim.						●						●
Vero	# 045450	s.encim.			●	●	●	●			●	●	●	●
Vero	# 045460	s.encim.			●	●	●	●			●	●	●	●
Vero	# 045470	s.encim.					●	●					●	●
Vero	# 045480	s.encim.					●	●					●	●
Vero	# 045550	s.encim.			●	●	●	●			●	●	●	●
Vero	# 045560	s.encim.				●	●	●				●	●	●
Vero	# 070445	s.encim.			●	●	●	●			●	●	●	●

* Solo posible con sifón ahorrador de espacio / 1) Medidas con fondo oscuro = ancho en mm; 2) Medidas con fondo claro = prof. en mm / Solo las cerámicas listadas son aptas para la serie de muebles

L-Cube Combinación de cerámica + mueble para lavabo para encimera

			Mueble para lavabo bajo encimera (encimera pedir por separado)											
			2) Profundidad 550 mm											
			1 cajón						2 cajones					
			1) 300	400	500	600	800	1000	300	400	500	600	800	1000
Serie	Cerámica	Tipo	# LC 6824	# LC 6825	# LC 6826	# LC 6827	# LC 6828	# LC 6829	# LC 6834	# LC 6835	# LC 6836	# LC 6837	# LC 6838	# LC 6839
2nd floor	# 031758	empot.					●	●					●	●
2nd floor	# 031758	s.encim.				●	●	●				●	●	●
2nd floor	# 034760	empot.					●	●					●	●
2nd floor	# 049160	empot.					●	●					●	●
2nd floor	# 049170	empot.						●						●
2nd floor	# 049180	empot.						●						●
Architec	# 032050	s.encim.			●	●	●	●			●	●	●	●
Bacino	# 032542	s.encim.	●	●	●	●	●	●	●	●	●	●	●	●
Bacino	# 033342	s.encim.	●	●	●	●	●	●	●	●	●	●	●	●
Bacino	# 033452	s.encim.	●	●	●	●	●	●	●	●	●	●	●	●
Bagnella	# 045140	s.encim.	●	●	●	●	●	●	●	●	●	●	●	●
Bagnella	# 045148	s.encim.	●	●	●	●	●	●	●	●	●	●	●	●
Cape Cod	# 232848	s.encim.			●	●	●	●			●	●	●	●
Cape Cod	# 233950	s.encim.			●	●	●	●			●	●	●	●
Cape Cod	# 234046	s.encim.			●	●	●	●			●	●	●	●
D-Code	# 033754	empot.				●	●	●						
Darling New	# 049747	s.encim.			●	●	●	●			●	●	●	●
DuraSquare	# 073245	s.encim.			●	●	●	●			●	●	●	●
DuraSquare	# 235360	s.encim.				●	●	●				●	●	●
DuraSquare	# 235380	s.encim.						●						●
DuraSquare	# 235460	s.encim.				●	●	●						
DuraSquare	# 235560	s.encim.				●	●	●				●	●	●
DuraSquare	# 235660	s.encim.					●	●					●	●
DuraStyle	# 034943	s.encim.		●	●	●	●	●		●	●	●	●	●
DuraStyle	# 034960	s.encim.			●	●	●	●			●	●	●	●
DuraStyle	# 037243	empot.			●*	●*	●*	●*			●*	●*	●*	●*
Durastyle	# 037260	empot.					●*	●*					●*	●*
Durastyle	# 037456	empot.				●*	●*	●*				●*	●*	●*
Durastyle	# 037462	empot.					●*	●*					●*	●*
DuraStyle	# 262943	empot.			●*	●*	●*	●*						
Foster	# 033550	s.encim.	●	●	●	●	●	●	●	●	●	●	●	●
Happy D.2	# 231440	s.encim.			●	●	●	●			●	●	●	●
Happy D.2	# 231460	s.encim.					●	●					●	●
Happy D.2	# 231560	s.encim.					●	●					●	●
Happy D.2	# 231765	s.encim.					●	●					●	●
Happy D.2	# 231865	empot.					●	●					●	●
Happy D.2	# 231880	empot.						●						●
Luv	# 037960	s.encim.			●	●	●	●			●	●	●	●
Luv	# 037980	s.encim.			●	●	●	●			●	●	●	●
Luv	# 038060	s.encim.			●	●	●	●			●	●	●	●
Luv	# 038080	s.encim.			●	●	●	●			●	●	●	●
Luv	# 038142	s.encim.		●	●	●	●	●		●	●	●	●	●

* Solo posible con sifón ahorrador de espacio / 1) Medidas con fondo oscuro = ancho en mm; 2) Medidas con fondo claro = prof. en mm / Solo las cerámicas listadas son aptas para la serie de muebles

L-Cube Combinación de cerámica + mueble para lavabo para encimera

			Mueble para lavabo bajo encimera (encimera pedir por separado)											
			2) Profundidad 550 mm											
			1 cajón						2 cajones					
			1) 300	400	500	600	800	1000	300	400	500	600	800	1000
Serie	Cerámica	Tipo	# LC 6824	# LC 6825	# LC 6826	# LC 6827	# LC 6828	# LC 6829	# LC 6834	# LC 6835	# LC 6836	# LC 6837	# LC 6838	# LC 6839
P3 Comforts	# 037755	empot.				●	●	●				●	●	●
PuraVida	# 036970	s.encim.					●	●						
PuraVida	# 037070	s.encim.					●	●						
Starck 1	# 038647	s.encim.		●	●	●	●	●		●	●	●	●	●
Starck 1	# 038747	s.encim.			●	●	●	●			●	●	●	●
Starck 1	# 040833	s.encim.	●	●	●	●	●	●	●	●	●	●	●	●
Starck 1	# 040853	s.encim.		●	●	●	●	●		●	●	●	●	●
Starck 1	# 044546	s.encim.		●	●	●	●	●		●	●	●	●	●
Starck 1	# 044648	s.encim.		●	●	●	●	●		●	●	●	●	●
Starck 1	# 044753	s.encim.		●	●	●	●	●		●	●	●	●	●
Starck 1	# 232246	s.encim.			●	●	●	●			●	●	●	●
Starck 1	# 232748	empot.			●*	●*	●*	●*			●*	●*	●*	●*
Starck 2	# 232144	s.encim.			●	●	●	●			●	●	●	●
Starck 2	# 232360	empot.					●	●					●	●
Starck 3	# 030256	empot.					●*	●*						
Starck 3	# 030348	empot.				●*	●*	●*						
Vero Air	# 072445	s.encim.				●	●	●				●	●	●
Vero Air	# 235050	s.encim.				●	●	●				●	●	●
Vero Air	# 235060	s.encim.					●	●					●	●
Vero Air	# 235070	s.encim.					●	●					●	●
Vero Air	# 235080	s.encim.						●						●
Vero Air	# 235150	s.encim.				●	●	●				●	●	●
Vero Air	# 235160	s.encim.					●	●					●	●
Vero Air	# 235250	s.encim.				●	●	●				●	●	●
Vero Air	# 235260	s.encim.					●	●					●	●
Vero	# 031550	empot.				●*	●*	●*				●*	●*	●*
Vero	# 031555	empot.				●*	●*	●*				●*	●*	●*
Vero	# 045250	s.encim.			●	●	●	●			●	●	●	●
Vero	# 045260	s.encim.				●	●	●				●	●	●
Vero	# 045360	s.encim.				●	●	●				●	●	●
Vero	# 045410	s.encim.						●						●
Vero	# 045450	s.encim.				●	●	●				●	●	●
Vero	# 045460	s.encim.				●	●	●				●	●	●
Vero	# 045470	s.encim.					●	●					●	●
Vero	# 045480	s.encim.					●	●					●	●
Vero	# 045550	s.encim.			●	●	●	●			●	●	●	●
Vero	# 045560	s.encim.				●	●	●				●	●	●
Vero	# 070445	s.encim.			●	●	●	●			●	●	●	●

* Solo posible con sifón ahorrador de espacio / 1) Medidas con fondo oscuro = ancho en mm; 2) Medidas con fondo claro = prof. en mm / Solo las cerámicas listadas son aptas para la serie de muebles

Luv Combinacion de ceramica + mueble para lavabo para encimera

			Mueble para lavabo bajo encimera (encimera incluida)							
			[2] Profundidad 595 mm							
			1 cajón				1 cajón grande / 1 cajón			
			[1] 688	1388	1783	1783	688	1388	1783	1783
Serie	Cerámica	Tipo	# LU 9560	# LU 9561	# LU 9562	# LU 9563	# LU 9565	# LU 9566	# LU 9567	# LU 9568
Luv	# 037960	s.encim.	●*	●	●	●	●*	●	●	●
Luv	# 037980	s.encim.		●		●		●		●
Luv	# 038060	s.encim.	●	●	●	●	●	●	●	●
Luv	# 038080	s.encim.		●		●		●		●
Luv	# 038142	s.encim.	●				●			

* Solo con grifería mural y espejo 800 mm / 1) Medidas con fondo oscuro = ancho en mm; 2) Medidas con fondo claro = prof. en mm / Solo las cerámicas listadas son aptas para la serie de muebles

Starck Combinación cerámica + mueble para aplicaciones de encimeras fijas

			Mueble para lavabo (encimera incluida)			
			2) Profundidad 565 mm			
			1 cajón			
			1) 835	1235	1435	
Serie	Cerámica	Tipo	# S1 9526	# S1 9528	# S1 9529	
2nd floor	# 031758	empot.	●	●	●	
2nd floor	# 031758	s.encim.	●	●	●	
2nd floor	# 034760	empot.	●	●	●	
2nd floor	# 049160	empot.	●	●	●	
2nd floor	# 049170	empot.	●	●		
2nd floor	# 049180	empot.		●		
Architec	# 032050	s.encim.	●	●	●	
Bacino	# 032542	s.encim.	●	●	●	
Bacino	# 033342	s.encim.	●	●	●	
Bacino	# 033452	s.encim.	●	●	●	
Bagnella	# 045140	s.encim.	●	●	●	
Bagnella	# 045148	s.encim.	●	●	●	
Cape Cod	# 232848	s.encim.	●	●	●	
Cape Cod	# 234046	s.encim.	●	●	●	
Darling New	# 049747	s.encim.	●	●	●	
DuraSquare	# 073245	s.encim.	●	●	●	
DuraSquare	# 235310	s.encim.		●		
DuraSquare	# 235360	s.encim.	●	●	●	
DuraSquare	# 235380	s.encim.		●		
DuraSquare	# 235560	s.encim.	●	●	●	
DuraSquare	# 235660	s.encim.	●	●	●	
DuraStyle	# 034943	s.encim.	●	●	●	
DuraStyle	# 034960	s.encim.	●	●	●	
DuraStyle	# 037243	empot.	●	●	●	
Foster	# 033550	s.encim.	●	●	●	
Happy D.2	# 231440	s.encim.	●	●	●	
Happy D.2	# 231460	s.encim.	●	●	●	
Happy D.2	# 231560	s.encim.	●	●	●	
Happy D.2	# 231765	s.encim.	●	●	●	
Luv	# 037960	s.encim.	●	●	●	
Luv	# 037980	s.encim.	●	●		
Luv	# 038060	s.encim.	●	●	●	
Luv	# 038080	s.encim.	●	●		
Luv	# 038142	s.encim.	●	●	●	
P3 Comforts	# 037755	empot.	●	●	●	
PuraVida	# 037070	s.encim.	●	●	●	
Starck 1	# 038647	s.encim.	●	●	●	
Starck 1	# 038747	s.encim.	●	●	●	
Starck 1	# 040833	s.encim.	●	●	●	
Starck 1	# 040853	s.encim.	●	●	●	
Starck 1	# 044546	s.encim.	●	●	●	
Starck 1	# 044648	s.encim.	●	●	●	

1) Medidas con fondo oscuro = ancho en mm; 2) Medidas con fondo claro = prof. en mm / Solo las cerámicas listadas son aptas para la serie de muebles

Starck Combinación cerámica + mueble para aplicaciones de encimeras fijas

			Mueble para lavabo (encimera incluida)			
			[2] Profundidad 565 mm			
			1 cajón			
			[1] 835	1235	1435	
Serie	Cerámica	Tipo	# S1 9526	# S1 9528	# S1 9529	
Starck 1	# 044753	s.encim.	●	●	●	
Starck 1	# 232246	s.encim.	●	●	●	
Starck 2	# 232144	s.encim.	●	●	●	
Vero Air	# 072445	s.encim.	●	●	●	
Vero Air	# 235010	s.encim.		●		
Vero Air	# 235010	s.encim.		●		
Vero Air	# 235050	s.encim.	●	●	●	
Vero Air	# 235060	s.encim.	●	●	●	
Vero Air	# 235070	s.encim.	●	●		
Vero Air	# 235080	s.encim.	●	●		
Vero Air	# 235150	s.encim.	●	●	●	
Vero Air	# 235160	s.encim.	●	●	●	
Vero Air	# 235250	s.encim.	●	●	●	
Vero Air	# 235260	s.encim.	●	●	●	
Starck 2	# 232360	empot.	●	●	●	
Vero	# 045360	s.encim.	●	●	●	
Vero	# 045410	s.encim.		●		
Vero	# 045412	s.encim.		●		
Vero	# 045450	s.encim.	●	●	●	
Vero	# 045460	s.encim.	●	●	●	
Vero	# 045470	s.encim.	●	●		
Vero	# 045480	s.encim.	●	●		
Vero	# 045550	s.encim.	●	●	●	
Vero	# 045560	s.encim.	●	●	●	
Vero	# 070445	s.encim.	●	●	●	

1) Medidas con fondo oscuro = ancho en mm; 2) Medidas con fondo claro = prof. en mm / Solo las cerámicas listadas son aptas para la serie de muebles

Vero Combinación cerámica + mueble para lavabo para encimera (con o sin LED)

			Mueble para lavabo bajo encimera (encimera pedir por separado)											
			2) Profundidad 550 mm											
			Compart. abierto			1 cajón			1 cajón			2 cajones		
			1) 600	800	1000	600	800	1000	600	800	1000	600	800	1000
Serie	Cerámica	Tipo	# VE 6540	# VE 6541	# VE 6542	# VE 6550	# VE 6551	# VE 6552	# VE 6560	# VE 6561	# VE 6562	# VE 6570	# VE 6571	# VE 6572
2nd floor	# 031758	empot.	●*	●	●	●*	●	●						
2nd floor	# 031758	s.encim.	●*	●	●	●*	●	●	●*	●	●	●*	●	●
2nd floor	# 034760	empot.		●	●		●	●						
2nd floor	# 049160	empot.		●*	●		●*	●						
2nd floor	# 049170	empot.		●*	●		●*	●						
2nd floor	# 049180	empot.			●*			●*						
Architec	# 032050	s.encim.	●*	●	●									
Bacino	# 032542	s.encim.	●	●	●	●	●	●	●	●	●	●	●	●
Bacino	# 033342	s.encim.	●	●	●	●	●	●	●	●	●	●	●	●
Bacino	# 033452	s.encim.	●	●	●	●	●	●	●	●	●	●	●	●
Bagnella	# 045140	s.encim.	●	●	●	●	●	●	●	●	●	●	●	●
Bagnella	# 045148	s.encim.	●	●	●	●	●	●	●	●	●	●	●	●
Cape Cod	# 232848	s.encim.	●	●	●	●	●	●	●	●	●	●	●	●
Cape Cod	# 234046	s.encim.	●	●	●	●	●	●	●	●	●	●	●	●
Darling New	# 049747	s.encim.	●	●	●	●	●	●	●	●	●	●	●	●
DuraSquare	# 073245	s.encim.	●	●	●	●	●	●	●	●	●	●	●	●
DuraSquare	# 235560	s.encim.		●	●									
DuraSquare	# 235660	s.encim.		●	●		●	●		●	●		●	●
DuraStyle	# 034943	s.encim.	●	●	●	●	●	●	●	●	●	●	●	●
DuraStyle	# 034960	s.encim.	●*	●	●	●*	●	●	●*	●	●	●*	●	●
DuraStyle	# 037243	empot.				●*	●	●						
Durastyle	# 037260	empot.					●	●						
Durastyle	# 037456	empot.	●*	●	●	●*	●	●						
Foster	# 033550	s.encim.	●	●	●	●	●	●	●	●	●	●	●	●
Happy D.2	# 231440	s.encim.	●*	●	●	●*	●	●	●*	●	●	●*	●	●
Happy D.2	# 231460	s.encim.		●*	●		●*	●		●*	●		●*	●
Happy D.2	# 231560	s.encim.		●*	●		●*	●		●*	●		●*	●
Happy D.2	# 231765	s.encim.		●*	●		●*	●		●*	●		●*	●
Luv	# 037960	s.encim.	●	●	●									
Luv	# 037980	s.encim.		●	●									
Luv	# 038060	s.encim.	●	●	●									
Luv	# 038080	s.encim.		●	●									
Luv	# 038142	s.encim.	●	●	●									
Starck 1	# 038647	s.encim.	●	●	●	●	●	●	●	●	●	●	●	●
Starck 1	# 038747	s.encim.	●*	●	●	●*	●	●	●*	●	●	●*	●	●
Starck 1	# 040833	s.encim.	●	●	●	●	●	●	●	●	●	●	●	●
Starck 1	# 040853	s.encim.	●	●	●									
Starck 1	# 044546	s.encim.	●	●	●	●	●	●	●	●	●	●	●	●
Starck 1	# 044648	s.encim.	●	●	●	●	●	●	●	●	●	●	●	●
Starck 1	# 044753	s.encim.	●	●	●									
Starck 1	# 232246	s.encim.	●*	●	●	●*	●	●	●*	●	●	●*	●	●
Starck 2	# 232144	s.encim.	●*	●	●	●*	●	●	●*	●	●	●*	●	●

* Cerámica no es apta para la encimera con LED / 1) Medidas con fondo oscuro = ancho en mm; 2) Medidas con fondo claro = prof. en mm / Solo las cerámicas listadas son aptas para la serie de muebles

Vero Combinación cerámica + mueble para lavabo para encimera (con o sin LED)

			Mueble para lavabo bajo encimera (encimera pedir por separado)											
			2) Profundidad 550 mm											
			Compart. abierto			1 cajón			1 cajón			2 cajones		
			1) 600	800	1000	600	800	1000	600	800	1000	600	800	1000
Serie	Cerámica	Tipo	# VE 6540	# VE 6541	# VE 6542	# VE 6550	# VE 6551	# VE 6552	# VE 6560	# VE 6561	# VE 6562	# VE 6570	# VE 6571	# VE 6572
Starck 2	# 232360	empot.				●*	●	●						
Vero Air	# 072445	s.encim.	●	●	●	●	●	●	●	●	●	●	●	●
Vero Air	# 235050	s.encim.	●	●	●		●	●	●	●	●	●	●	●
Vero Air	# 235060	s.encim.		●	●		●	●		●	●		●	●
Vero Air	# 235080	s.encim.			●			●			●			●
Vero Air	# 235150	s.encim.	●	●	●	●	●	●						
Vero Air	# 235160	s.encim.		●	●		●	●						
Vero Air	# 235250	s.encim.	●	●	●	●	●	●	●	●	●	●	●	●
Vero Air	# 235260	s.encim.		●	●		●	●						
Vero	# 031550	empot.	●*	●	●	●*	●	●						
Vero	# 031555	empot.					●	●						
Vero	# 045250	s.encim.	●*	●	●	●	●	●	●	●	●	●	●	●
Vero	# 045260	s.encim.		●	●		●	●		●	●		●	●
Vero	# 045360	s.encim.		●	●		●	●		●	●		●	●
Vero	# 045450	s.encim.	●	●	●	●	●	●	●	●	●	●	●	●
Vero	# 045460	s.encim.		●	●		●	●		●	●		●	●
Vero	# 045470	s.encim.		●	●		●	●		●	●		●	●
Vero	# 045480	s.encim.			●			●			●			●
Vero	# 045550	s.encim.	●	●	●	●	●	●	●	●	●	●	●	●
Vero	# 045560	s.encim.		●	●		●	●		●	●		●	●
Vero	# 070445	s.encim.	●	●	●	●	●	●	●	●	●	●	●	●

* Cerámica no es apta para la encimera con LED / 1) Medidas con fondo oscuro = ancho en mm; 2) Medidas con fondo claro = prof. en mm / Solo las cerámicas listadas son aptas para la serie de muebles

X-Large Combinación de cerámica + mueble para lavabo para encimera

			Mueble para lavabo bajo encimera (encimera pedir por separado)															
			2) Profundidad 480 mm						Profundidad 550 mm									
			1 cajón			2 cajones			1 cajón			2 cajones			Compart. abierto			
			1) 600	800	1000	600	800	1000	600	800	1000	600	800	1000	800			
Serie	Cerámica	Tipo	# XL 6500	# XL 6501	# XL 6502	# XL 6510	# XL 6511	# XL 6512	# XL 6719	# XL 6713	# XL 6715	# XL 6717	# XL 6714	# XL 6716	# XL 6718			
2nd floor	# 031758	empot.		●	●		●	●		●	●		●	●				
2nd floor	# 031758	s.encim.	●	●	●	●	●	●	●	●	●	●	●	●	●			
2nd floor	# 034760	empot.								●	●		●	●				
2nd floor	# 049160	empot.								●	●							
2nd floor	# 049170	empot.									●							
2nd floor	# 049180	empot.									●							
Architec	# 031840	empot.							●	●	●							
Architec	# 031845	empot.							●	●	●							
Architec	# 032050	s.encim.							●	●	●	●	●	●				
Architec	# 046847	empot.							●	●	●							
Architec	# 047334	empot.							●	●	●							
Bacino	# 032542	s.encim.	●	●	●	●	●	●	●	●	●	●	●	●	●			
Bacino	# 033342	s.encim.	●	●	●	●	●	●	●	●	●	●	●	●	●			
Bacino	# 033452	s.encim.	●	●	●	●	●	●	●	●	●	●	●	●	●			
Bagnella	# 045140	s.encim.	●	●	●	●	●	●	●	●	●	●	●	●	●			
Bagnella	# 045148	s.encim.							●	●	●	●	●	●	●			
Cape Cod	# 232848	s.encim.							●	●	●	●	●	●	●			
Cape Cod	# 233950	s.encim.							●	●	●	●	●	●	●			
Cape Cod	# 234046	s.encim.							●	●	●	●	●	●	●			
Darling New	# 049747	s.encim.	●	●	●				●	●	●	●	●	●	●			
D-Code	# 033754	empot.							●	●	●							
DuraSquare	# 073245	s.encim.	●	●	●	●	●	●	●	●	●	●	●	●	●			
DuraSquare	# 235360	s.encim.								●	●		●	●				
DuraSquare	# 235380	s.encim.			●			●			●			●				
DuraSquare	# 235460	s.encim.								●	●							
DuraSquare	# 235560	s.encim.		●	●					●	●		●	●				
DuraSquare	# 235660	s.encim.		●	●					●	●		●	●	●			
DuraStyle	# 034943	s.encim.	●	●	●				●	●	●							
DuraStyle	# 034960	s.encim.	●	●	●				●	●	●	●	●	●	●			
DuraStyle	# 037243	empot.	●	●	●				●	●	●	●	●	●				
Durastyle	# 037260	empot.	●	●	●					●	●							
Durastyle	# 037456	empot.	●	●	●				●	●	●							
Durastyle	# 037462	empot.								●	●							
Foster	# 033550	s.encim.	●	●	●	●	●	●	●	●	●	●	●	●	●			
Happy D.2	# 048360	empot.								●	●							
Happy D.2	# 231440	s.encim.	●	●	●	●	●	●	●	●	●	●	●	●				
Happy D.2	# 231460	s.encim.	●	●	●	●	●	●	●	●	●	●	●	●				
Happy D.2	# 231560	s.encim.		●	●		●	●		●	●		●	●				
Happy D.2	# 231765	s.encim.	●	●	●	●	●	●		●	●		●	●				
Happy D.2	# 231810	empot.									●			●				
Happy D.2	# 231860	empot.								●	●							
Happy D.2	# 231865	empot.								●	●		●	●				

1) Medidas con fondo oscuro = ancho en mm; 2) Medidas con fondo claro = prof. en mm / Solo las cerámicas listadas son aptas para la serie de muebles

X-Large Combinación de cerámica + mueble para lavabo para encimera

			Mueble para lavabo bajo encimera (encimera pedir por separado)															
			2) Profundidad 480 mm						Profundidad 550 mm									
			1 cajón			2 cajones			1 cajón			2 cajones			Compart. abierto			
			1) 600	800	1000	600	800	1000	600	800	1000	600	800	1000	800			
Serie	Cerámica	Tipo	# XL 6500	# XL 6501	# XL 6502	# XL 6510	# XL 6511	# XL 6512	# XL 6719	# XL 6713	# XL 6715	# XL 6717	# XL 6714	# XL 6716	# XL 6718			
Happy D.2	# 231880	empot.								●	●		●	●				
Luv	# 037960	s.encim.	●	●	●	●	●	●	●	●	●	●	●	●	●			
Luv	# 037980	s.encim.		●	●		●	●		●	●		●	●	●			
Luv	# 038060	s.encim.	●	●	●	●	●	●	●	●	●	●	●	●	●			
Luv	# 038080	s.encim.		●	●		●	●		●	●		●	●	●			
Luv	# 038142	s.encim.	●	●	●	●	●	●	●	●	●	●	●	●	●			
Manua	# 522048	empot.							●	●	●							
P3 Comforts	# 037755	empot.	●	●	●				●	●	●							
PuraVida	# 037070	s.encim.								●	●		●	●				
Starck 1	# 038647	s.encim.							●	●	●	●	●	●	●			
Starck 1	# 038747	s.encim.							●	●	●	●	●	●	●			
Starck 1	# 040833	s.encim.							●	●	●	●	●	●	●			
Starck 1	# 040853	s.encim.							●	●	●	●	●	●	●			
Starck 1	# 044546	s.encim.							●	●	●	●	●	●	●			
Starck 1	# 044648	s.encim.							●	●	●	●	●	●	●			
Starck 1	# 044753	s.encim.							●	●	●	●	●	●	●			
Starck 1	# 232246	s.encim.							●	●	●	●	●	●	●			
Starck 1	# 232748	empot.							●	●	●							
Starck 2	# 232144	s.encim.	●	●	●	●	●	●	●	●	●	●	●	●	●			
Starck 2	# 232360	empot.								●	●		●	●				
Starck 3	# 030256	empot.								●	●							
Starck 3	# 030348	empot.	●	●	●				●	●	●							
Vero Air	# 072445	s.encim.	●	●	●	●	●	●	●	●	●	●	●	●	●			
Vero Air	# 235050	s.encim.	●	●	●	●	●	●	●	●	●	●	●	●	●			
Vero Air	# 235060	s.encim.		●	●		●	●		●	●		●	●	●			
Vero Air	# 235070	s.encim.		●	●		●	●		●	●		●	●	●			
Vero Air	# 235080	s.encim.			●			●			●			●				
Vero Air	# 235150	s.encim.					●	●		●	●		●	●	●			
Vero Air	# 235160	s.encim.					●	●		●	●		●	●	●			
Vero Air	# 235250	s.encim.					●	●		●	●		●	●	●			
Vero Air	# 235260	s.encim.					●	●		●	●		●	●	●			
Vero	# 031550	empot.							●	●	●	●	●	●				
Vero	# 031555	empot.							●	●	●							
Vero	# 045250	s.encim.							●	●	●	●	●	●	●			
Vero	# 045260	s.encim.							●	●		●	●		●			
Vero	# 045360	s.encim.	●	●	●	●	●	●	●	●	●	●	●	●	●			
Vero	# 045410	s.encim.			●			●			●			●				
Vero	# 045450	s.encim.	●	●	●	●	●	●	●	●	●	●	●	●	●			
Vero	# 045460	s.encim.	●	●	●	●	●	●	●	●	●	●	●	●	●			
Vero	# 045470	s.encim.		●	●		●	●		●	●		●	●	●			
Vero	# 045480	s.encim.		●	●		●	●		●	●		●	●	●			
Vero	# 045550	s.encim.	●	●	●	●	●	●	●	●	●	●	●	●	●			

1) Medidas con fondo oscuro = ancho en mm; 2) Medidas con fondo claro = prof. en mm / Solo las cerámicas listadas son aptas para la serie de muebles

X-Large Combinación de cerámica + mueble para lavabo para encimera

			Mueble para lavabo bajo encimera (encimera pedir por separado)															
			[2] Profundidad 480 mm						Profundidad 550 mm									
			1 cajón			2 cajones			1 cajón			2 cajones			Compart. abierto			
			[1] 600	800	1000	600	800	1000	600	800	1000	600	800	1000	800			
Serie	Cerámica	Tipo	# XL 6500	# XL 6501	# XL 6502	# XL 6510	# XL 6511	# XL 6512	# XL 6719	# XL 6713	# XL 6715	# XL 6717	# XL 6714	# XL 6716	# XL 6718			
Vero	# 045560	s.encim.	●	●	●	●	●	●	●	●	●	●	●	●	●			
Vero	# 070445	s.encim.	●	●	●	●	●	●	●	●	●	●	●	●	●			

1) Medidas con fondo oscuro = ancho en mm; 2) Medidas con fondo claro = prof. en mm / Solo las cerámicas listadas son aptas para la serie de muebles

Encimeras universales Combinación cerámica + muebles para lavabo para encimera

			Mueble para lavabo para encimera universal Compact (pedir la encimera por separado)									
			2) Profundidad 480 mm									
			1 cajón					2 cajones				
			1) 600	700	800	900	1000	600	700	800	900	1000
			# DL 5700	# DL 5701	# DL 5702	# DL 5703	# DL 5704	# DL 5705	# DL 5706	# DL 5707	# DL 5708	# DL 5709
			# DS 5300	# DS 5301	# DS 5302	# DS 5303	# DS 5304	# DS 5305	# DS 5306	# DS 5307	# DS 5308	# DS 5309
			# H2 5500	# H2 5501	# H2 5502	# H2 5503	# H2 5504	# H2 5505	# H2 5506	# H2 5507	# H2 5508	# H2 5509
			# KT 5200	# KT 5201	# KT 5202	# KT 5203	# KT 5204	# KT 5205	# KT 5206	# KT 5207	# KT 5208	# KT 5209
			# LC 5800	# LC 5801	# LC 5802	# LC 5803	# LC 5804	# LC 5805	# LC 5806	# LC 5807	# LC 5808	# LC 5809
			# VE 5600	# VE 5601	# VE 5602	# VE 5603	# VE 5604	# VE 5605	# VE 5606	# VE 5607	# VE 5608	# VE 5609
Serie	Cerámica	Tipo	# XL 5400	# XL 5401	# XL 5402	# XL 5403	# XL 5404	# XL 5405	# XL 5406	# XL 5407	# XL 5408	# XL 5409
DuraStyle	# 034960	s.encim.	●	●	●	●	●	●	●	●	●	●
DuraSquare	# 073245	s.encim.	●	●	●	●	●	●	●	●	●	●
DuraSquare	# 235360	s.encim.		●	●	●	●					
DuraSquare	# 235380	s.encim.			●	●	●				●	●
DuraSquare	# 235560	s.encim.		●	●	●	●		●	●	●	●
DuraSquare	# 235660	s.encim.		●	●	●	●		●	●	●	●
Foster	# 033550	s.encim.	●	●	●	●	●	●	●	●	●	●
Bagnella	# 045140	s.encim.	●	●	●	●	●	●	●	●	●	●
Happy D.2	# 231560	s.encim.		●	●	●	●					
Happy D.2	# 231765	s.encim.		●	●	●	●					
Luv	# 037960	s.encim.	●	●	●	●	●	●	●	●	●	●
Luv	# 037980	s.encim.		●	●	●	●		●	●	●	●
Luv	# 038060	s.encim.	●	●	●	●	●	●	●	●	●	●
Luv	# 038080	s.encim.		●	●	●	●		●	●	●	●
Luv	# 038142	s.encim.	●	●	●	●	●	●	●	●	●	●
P3 Comforts	# 037755	empot.		●	●	●	●					
Starck 1	# 040833	s.encim.	●	●	●	●	●					
Starck 1	# 232144	s.encim.	●	●	●	●	●	●	●	●	●	●
Starck 3	# 030348	empot.	●	●	●	●	●					
Vero	# 045360	s.encim.		●	●	●	●		●	●	●	●
Vero	# 045450	s.encim.	●	●	●	●	●	●	●	●	●	●
Vero	# 045460	s.encim.		●	●	●	●		●	●	●	●
Vero	# 045470	s.encim.			●	●	●			●	●	●
Vero	# 045480	s.encim.				●	●				●	●
Vero	# 045550	s.encim.	●	●	●	●	●	●	●	●	●	●
Vero	# 045560	s.encim.		●	●	●	●		●	●	●	●
Vero	# 070445	s.encim.	●	●	●	●	●	●	●	●	●	●
Vero Air	# 072445	s.encim.	●	●	●	●	●	●	●	●	●	●
Vero Air	# 235050	s.encim.	●	●	●	●	●	●	●	●	●	●
Vero Air	# 235060	s.encim.		●	●	●	●		●	●	●	●
Vero Air	# 235070	s.encim.			●	●	●			●	●	●
Vero Air	# 235080	s.encim.				●	●				●	●
Vero Air	# 235150	s.encim.	●	●	●	●	●	●	●	●	●	●
Vero Air	# 235160	s.encim.		●	●	●	●		●	●	●	●

1) Medidas con fondo oscuro = ancho en mm; 2) Medidas con fondo claro = prof. en mm / Solo las cerámicas listadas son aptas para la serie de muebles

Encimeras universales Combinación cerámica + muebles para lavabo para encimera

			Mueble para lavabo para encimera universal (pedir la encimera por separado)									
			2) Profundidad 550 mm									
			1 cajón					2 cajones				
			1) 600	700	800	900	1000	600	700	800	900	1000
			# DL 5710	# DL 5711	# DL 5712	# DL 5713	# DL 5714	# DL 5715	# DL 5716	# DL 5717	# DL 5718	# DL 5719
			# DS 5310	# DS 5311	# DS 5312	# DS 5313	# DS 5314	# DS 5315	# DS 5316	# DS 5317	# DS 5318	# DS 5319
			# H2 5510	# H2 5511	# H2 5512	# H2 5513	# H2 5514	# H2 5515	# H2 5516	# H2 5517	# H2 5518	# H2 5519
			# KT 5210	# KT 5211	# KT 5212	# KT 5213	# KT 5214	# KT 5215	# KT 5216	# KT 5217	# KT 5218	# KT 5219
			# LC 5810	# LC 5811	# LC 5812	# LC 5813	# LC 5814	# LC 5815	# LC 5816	# LC 5817	# LC 5818	# LC 5819
			# VE 5610	# VE 5611	# VE 5612	# VE 5613	# VE 5614	# VE 5615	# VE 5616	# VE 5617	# VE 5618	# VE 5619
Serie	Cerámica	Tipo	# XL 5410	# XL 5411	# XL 5412	# XL 5413	# XL 5414	# XL 5415	# XL 5416	# XL 5417	# XL 5418	# XL 5419
Architec	# 032050	s.encim.	●	●	●	●	●	●	●	●	●	●
Bacino	# 032542	s.encim.	●	●	●	●	●	●	●	●	●	●
Bacino	# 033342	s.encim.	●	●	●	●	●	●	●	●	●	●
Bacino	# 033452	s.encim.	●	●	●	●	●	●	●	●	●	●
CapeCod	# 233950	s.encim.	●	●	●	●	●	●	●	●	●	●
CapeCod	# 234046	s.encim.	●	●	●	●	●	●	●	●	●	●
DuraStyle	# 034943	s.encim.	●	●	●	●	●	●	●	●	●	●
DuraStyle	# 034960	s.encim.	●	●	●	●	●	●	●	●	●	●
DuraStyle	# 037243	empot.	●	●	●	●	●	●	●	●	●	●
Durastyle	# 037456	empot.	●	●	●	●	●	●	●	●	●	●
Darling New	# 049747	s.encim.	●	●	●	●	●	●	●	●	●	●
Durastyle	# 037260	empot.		●	●	●	●		●	●	●	●
Durastyle	# 037462	empot.		●	●	●	●					
DuraSquare	# 073245	s.encim.	●	●	●	●	●	●	●	●	●	●
DuraSquare	# 235310	s.encim.					●					●
DuraSquare	# 235380	s.encim.		●	●	●	●				●	●
DuraSquare	# 235660	s.encim.		●	●	●	●		●	●	●	●
DuraSquare	# 235360	s.encim.		●	●	●	●		●	●	●	●
DuraSquare	# 235460	s.encim.	●	●	●	●	●					
DuraSquare	# 235560	s.encim.		●	●	●	●		●	●	●	●
D-Code	# 033754	empot.		●	●	●	●					
Foster	# 033550	s.encim.	●	●	●	●	●	●	●	●	●	●
2nd floor	# 031758	empot.		●	●	●	●		●	●	●	●
2nd floor	# 031758	s.encim.		●	●	●	●		●	●	●	●
2nd floor	# 034760	empot.		●	●	●	●		●	●	●	●
2nd floor	# 049160	empot.			●	●	●			●	●	●
2nd floor	# 049170	empot.			●	●	●			●	●	●
2nd floor	# 049180	empot.				●	●				●	●
Bagnella	# 045140	s.encim.	●	●	●	●	●	●	●	●	●	●
Bagnella	# 045148	s.encim.	●	●	●	●	●	●	●	●	●	●
Happy D.2	# 231440	s.encim.	●	●	●	●	●	●	●	●	●	●
Happy D.2	# 231460	s.encim.		●	●	●	●		●	●	●	●
Happy D.2	# 231560	s.encim.		●	●	●	●		●	●	●	●
Happy D.2	# 231765	s.encim.		●	●	●	●		●	●	●	●
Happy D.2	# 231860	empot.		●	●	●	●		●	●	●	●
Happy D.2	# 231865	empot.			●	●	●			●	●	●
Happy D.2	# 231880	empot.				●	●				●	●
Luv	# 037960	s.encim.	●	●	●	●	●	●	●	●	●	●
Luv	# 037980	s.encim.		●	●	●	●		●	●	●	●

1) Medidas con fondo oscuro = ancho en mm; 2) Medidas con fondo claro = prof. en mm / Solo las cerámicas listadas son aptas para la serie de muebles

Encimeras universales Combinación cerámica + muebles para lavabo para encimera

			Mueble para lavabo para encimera universal (pedir la encimera por separado)									
			2) Profundidad 550 mm									
			1 cajón					2 cajones				
			1) 600	700	800	900	1000	600	700	800	900	1000
			# DL 5710	# DL 5711	# DL 5712	# DL 5713	# DL 5714	# DL 5715	# DL 5716	# DL 5717	# DL 5718	# DL 5719
			# DS 5310	# DS 5311	# DS 5312	# DS 5313	# DS 5314	# DS 5315	# DS 5316	# DS 5317	# DS 5318	# DS 5319
			# H2 5510	# H2 5511	# H2 5512	# H2 5513	# H2 5514	# H2 5515	# H2 5516	# H2 5517	# H2 5518	# H2 5519
			# KT 5210	# KT 5211	# KT 5212	# KT 5213	# KT 5214	# KT 5215	# KT 5216	# KT 5217	# KT 5218	# KT 5219
			# LC 5810	# LC 5811	# LC 5812	# LC 5813	# LC 5814	# LC 5815	# LC 5816	# LC 5817	# LC 5818	# LC 5819
			# VE 5610	# VE 5611	# VE 5612	# VE 5613	# VE 5614	# VE 5615	# VE 5616	# VE 5617	# VE 5618	# VE 5619
Serie	Cerámica	Tipo	# XL 5410	# XL 5411	# XL 5412	# XL 5413	# XL 5414	# XL 5415	# XL 5416	# XL 5417	# XL 5418	# XL 5419
Luv	# 038060	s.encim.	●	●	●	●	●	●	●	●	●	●
Luv	# 038080	s.encim.		●	●	●	●		●	●	●	●
Luv	# 038142	s.encim.	●	●	●	●	●	●	●	●	●	●
PuraVida	# 036970	s.encim.	●	●	●	●	●	●	●	●	●	●
PuraVida	# 037070	s.encim.		●	●	●	●		●	●	●	●
P3 Comforts	# 037755	empot.	●	●	●	●	●	●	●	●	●	●
Starck 1	# 038647	s.encim.	●	●	●	●	●	●	●	●	●	●
Starck 1	# 038747	s.encim.	●	●	●	●	●	●	●	●	●	●
Starck 1	# 040833	s.encim.	●	●	●	●	●	●	●	●	●	●
Starck 1	# 040853	s.encim.	●	●	●	●	●	●	●	●	●	●
Starck 1	# 044546	s.encim.	●	●	●	●	●	●	●	●	●	●
Starck 1	# 044648	s.encim.	●	●	●	●	●	●	●	●	●	●
Starck 1	# 044753	s.encim.	●	●	●	●	●	●	●	●	●	●
Starck 1	# 232144	s.encim.	●	●	●	●	●	●	●	●	●	●
Starck 1	# 232246	s.encim.	●	●	●	●	●	●	●	●	●	●
Starck 2	# 232360	empot.			●	●	●			●	●	●
Starck 3	# 030256	empot.			●	●	●					
Starck 3	# 030348	empot.	●	●	●	●	●					
Vero	# 031550	empot.	●	●	●	●	●	●	●	●	●	●
Vero	# 031555	empot.	●	●	●	●	●	●	●	●	●	●
Vero	# 045250	s.encim.	●	●	●	●	●	●	●	●	●	●
Vero	# 045260	s.encim.		●	●	●	●		●	●	●	●
Vero	# 045360	s.encim.		●	●	●	●		●	●	●	●
Vero	# 045450	s.encim.	●	●	●	●	●	●	●	●	●	●
Vero	# 045460	s.encim.		●	●	●	●		●	●	●	●
Vero	# 045470	s.encim.			●	●	●			●	●	●
Vero	# 045480	s.encim.				●	●				●	●
Vero	# 045550	s.encim.	●	●	●	●	●	●	●	●	●	●
Vero	# 045560	s.encim.		●	●	●	●		●	●	●	●
Vero	# 070445	s.encim.	●	●	●	●	●	●	●	●	●	●
Vero Air	# 072445	s.encim.	●	●	●	●	●	●	●	●	●	●
Vero Air	# 235050	s.encim.	●	●	●	●	●	●	●	●	●	●
Vero Air	# 235060	s.encim.		●	●	●	●		●	●	●	●
Vero Air	# 235070	s.encim.			●	●	●			●	●	●
Vero Air	# 235080	s.encim.				●	●				●	●
Vero Air	# 235150	s.encim.	●	●	●	●	●	●	●	●	●	●
Vero Air	# 235160	s.encim.		●	●	●	●		●	●	●	●
Vero Air	# 235250	s.encim.	●	●	●	●	●	●	●	●	●	●
Vero Air	# 235260	s.encim.		●	●	●	●		●	●	●	●

1) Medidas con fondo oscuro = ancho en mm; 2) Medidas con fondo claro = prof. en mm / Solo las cerámicas listadas son aptas para la serie de muebles

Delos, DuraStyle, Fogo, Happy D.2, L-Cube, Vero, X-Large

Combinación cerámica + mueble bajo encimera, espacio reservado para conexiones

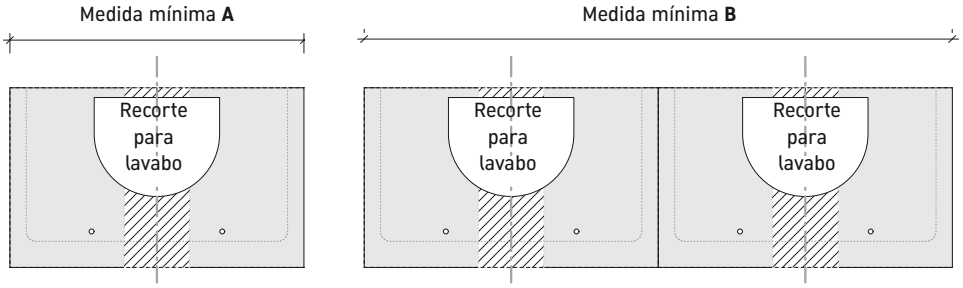

Zona en la que no se podrá instalar un mueble bajo encimera

		Encimera														
		Delos	DuraStyle	Fogo	Happy D.2		L-Cube		X-Large		Vero	Vero con LED	Medidas mínimas para todas las series			
Serie	Cerámica	2) 565	550	550	480	550	480	550	480	550	550	550	A	B	A con LED	B con LED
1930	# 047658 empot.	●		●		●				●	●	●	1) 1000	1680	1040	1720
2nd floor	# 031758 empot.	●	●	●	●	●	●	●	●	●	●	●	800	1450	820	1470
2nd floor	# 031758 s.encim.	●	●	●	●	●	●	●	●	●	●	●	700	1350	740	1390
2nd floor	# 034760 empot.	●	●	●		●	●	●		●	●	●	800	1500	820	1520
2nd floor	# 049112 empot.	●		●		●		●		●	●	●	1400	---	1440	---
2nd floor	# 049160 empot.	●	●	●	●	●		●		●	●	●	800	1500	840	1540
2nd floor	# 049170 empot.	●	●	●		●		●		●	●	●	900	1700	940	1740
2nd floor	# 049180 empot.	●		●		●		●		●	●	●	1000	---	1040	---
Architec	# 031840 empot.	●	●	●		●				●	●	●	800	1300	840	1340
Architec	# 031845 empot.	●		●		●				●	●	●	800	1350	840	1390
Architec	# 032050 s.encim.	●		●		●		●		●	●	●	600	1200	700	1300
Architec	# 046847 empot.	●		●		●				●	●	●	800	1370	840	1410
Architec	# 047334 empot.	●	●	●		●				●	●	●	700	1140	740	1180
Bacino	# 032542 s.encim.	●	●	●	●	●	●	●	●	●	●	●	500	1000	500	1000
Bacino	# 033342 s.encim.	●	●	●	●	●	●	●	●	●	●	●	500	1000	500	1000
Bacino	# 033452 s.encim.	●	●	●	●	●	●	●	●	●	●	●	600	1250	600	1250
Bagnella	# 045140 s.encim.	●	●	●	●	●	●	●	●	●	●	●	500	1000	500	1000
Bagnella	# 045148 s.encim.	●	●	●		●		●		●	●	●	500	1100	500	1100
Cape Cod	# 232848 s.encim.	●	●	●		●		●		●	●	●	600	1250	600	1250
Cape Cod	# 233950 s.encim.	●	●	●	●	●	●	●	●	●	●	●	600	1260	600	1250
Cape Cod	# 234046 s.encim.	●	●	●		●		●		●	●	●	600	1250	600	1250
Darling New	# 049747 s.encim.	●	●	●	●	●		●	●	●	●	●	600	1150	600	1150
D-Code	# 033754 empot.	●	●	●		●		●		●	●	●	700	1350	780	1430
DuraSquare	# 073245 s.encim.		●	●	●	●	●	●	●	●	●	●	600	1150	600	1150
DuraSquare	# 235310 s.encim.		●	●	●	●	●	●	●	●	●	●	1100	2200	1100	2200
DuraSquare	# 235360 s.encim.		●	●	●	●	●	●	●	●	●	●	700	1400	700	1400
DuraSquare	# 235380 s.encim.		●	●	●	●	●	●	●	●	●	●	900	1800	900	1800
DuraSquare	# 235460 s.encim.			●	●	●	●	●	●	●	●	●	700	1400	700	1400
DuraSquare	# 235560 s.encim.		●	●	●	●	●	●	●	●	●	●	700	1400	700	1400
DuraSquare	# 235660 s.encim.		●	●	●	●	●	●	●	●	●	●	700	1400	700	1400
DuraStyle	# 034943 s.encim.	●	●	●	●	●	●	●	●	●	●	●	600	1100	600	1100
DuraStyle	# 034960 s.encim.	●	●	●	●	●	●	●	●	●	●	●	700	1400	700	1400
DuraStyle	# 037243 empot.	●	●	●	●	●	●	●	●	●	●	●	600	1130	700	1230

1) Medidas con fondo oscuro = ancho en mm; 2) Medidas con fondo claro = prof. en mm / Solo las cerámicas listadas son aptas para la serie de muebles

Delos, DuraStyle, Fogo, Happy D.2, L-Cube, Vero, X-Large

Combinación cerámica + mueble bajo encimera, espacio reservado para conexiones

			Encimera														
			Delos	DuraStyle	Fogo	Happy D.2		L-Cube		X-Large		Vero	Vero con LED	Medidas mínimas para todas las series			
Serie	Cerámica		2) 565	550	550	480	550	480	550	480	550	550	550	A	B	A con LED	B con LED
Durastyle	# 037260	empot.	●	●	●	●	●	●	●	●	●	●	●	1) 800	1400	800	1400
Durastyle	# 037456	empot.	●	●	●	●	●	●	●	●	●	●	●	700	1350	800	1450
Durastyle	# 037462	empot.	●		●		●		●		●	●	●	800	1350	860	1510
DuraStyle	# 263152	empot.		●										800	1480	---	---
Foster	# 033550	s.encim.	●	●	●	●	●	●	●	●	●	●	●	500	1050	540	1070
Happy D.2	# 048360	empot.	●		●		●				●	●	●	900	1600	940	1640
Happy D.2	# 231440	s.encim.	●	●	●	●	●	●	●	●	●	●	●	500	1000	640	1140
Happy D.2	# 231460	s.encim.	●	●	●	●	●	●	●	●	●	●	●	700	1400	840	1520
Happy D.2	# 231560	s.encim.	●	●	●	●	●	●	●	●	●	●	●	800	1500	820	1520
Happy D.2	# 231765	s.encim.	●	●	●	●	●	●	●	●	●	●	●	750	1450	860	1610
Happy D.2	# 231810	empot.	●		●		●				●	●	●	1100	2200	1220	2270
Happy D.2	# 231812	s.encim.	●		●		●		●		●	●	●	1300	2600	1340	---
Happy D.2	# 231860	empot.	●		●		●	●		●		●	●	800	1500	880	1630
Happy D.2	# 231865	empot.	●		●		●		●		●	●	●	800	1550	880	1630
Happy D.2	# 231880	empot.	●		●		●		●		●	●	●	900	1800	1020	1920
Luv	# 037960	s.encim.	●	●	●	●	●	●	●	●	●	●	●	600	1300	800	1500
Luv	# 037980	s.encim.	●	●	●	●	●			●	●			800	1700	1000	1900
Luv	# 038060	s.encim.	●	●	●	●	●	●	●	●	●	●	●	600	1300	800	1500
Luv	# 038080	s.encim.	●	●	●	●	●	●	●	●	●	●	●	800	1700	1000	1900
Luv	# 038142	s.encim.	●	●	●	●	●	●	●	●	●	●	●	500	1100	600	1100
Manua	# 522048	empot.	●		●		●				●	●	●	700	1280	740	1320
ME by Starck	# 033342	s.encim.	●	●	●	●	●	●	●	●	●	●	●	500	1000	500	1000
ME by Starck	# 033452	s.encim.	●	●	●	●	●	●	●	●	●	●	●	600	1250	600	1250
P3 Comforts	# 037755	empot.	●	●	●	●	●	●	●	●	●	●	●	600	1200	720	1320
PuraVida	# 036970	s.encim.	●	●	●		●		●		●	●	●	800	1600	800	1600
PuraVida	# 037070	s.encim.	●	●	●		●		●		●	●	●	700	1500	780	1580
Starck 1	# 038647	s.encim.	●		●		●		●		●	●	●	500	1100	520	1120
Starck 1	# 038747	s.encim.	●		●		●		●		●	●	●	500	1100	660	1260
Starck 1	# 040833	s.encim.	●	●	●	●	●	●	●		●	●	●	500	700	530	780
Starck 1	# 040853	s.encim.	●	●	●		●		●		●	●	●	500	1100	500	1100
Starck 1	# 044546	s.encim.	●		●		●		●		●	●	●	500	1100	500	1100
Starck 1	# 044648	s.encim.	●		●		●		●		●	●	●	500	1100	500	1100
Starck 1	# 044753	s.encim.	●		●		●		●		●	●	●	500	1100	500	1100
Starck 1	# 232246	s.encim.	●	●	●		●		●		●	●	●	600	1100	640	1240
Starck 1	# 232748	empot.	●		●		●		●		●	●	●	600	1200	720	1320
Starck 2	# 232144	s.encim.	●	●	●	●	●	●	●	●	●	●	●	600	1100	660	1260
Starck 2	# 232360	empot.	●		●		●		●		●	●	●	800	1500	820	1520
Starck 3	# 030256	empot.	●		●		●		●		●	●	●	700	1350	800	1350
Starck 3	# 030348	empot.	●	●	●	●	●	●	●	●	●	●	●	600	1200	700	1300
Vero	# 031550	empot.	●		●		●		●		●	●	●	600	1200	700	1200
Vero	# 031555	empot.	●		●		●		●		●	●	●	800	1450	800	1450
Vero	# 045250	s.encim.	●		●		●		●		●	●	●	600	1200	700	1300
Vero	# 045260	s.encim.	●		●		●		●		●	●	●	700	1400	700	1400
Vero	# 045360	s.encim.	●	●	●	●	●	●	●	●	●	●	●	700	1400	700	1400

1) Medidas con fondo oscuro = ancho en mm; 2) Medidas con fondo claro = prof. en mm / Solo las cerámicas listadas son aptas para la serie de muebles

Delos, DuraStyle, Fogo, Happy D.2, L-Cube, Vero, X-Large

Combinación cerámica + mueble bajo encimera, espacio reservado para conexiones

		Encimera														
		Delos	DuraStyle	Fogo	Happy D.2		L-Cube		X-Large		Vero	Vero con LED	Medidas mínimas para todas las series			
Serie	Cerámica	565	550	550	480	550	480	550	480	550	550	550	**A**	**B**	**A con LED**	**B con LED**
Vero	# 045410 s.encim.	●	●	●	●	●	●	●	●	●	●	●	1100	2200	1100	2200
Vero	# 045412 s.encim.	●	●	●	●	●	●	●	●	●	●	●	1300	---	1300	---
Vero	# 070445 s.encim.	●	●	●	●	●	●	●	●	●	●	●	600	1150	600	1150
Vero	# 045450 s.encim.	●	●	●	●	●	●	●	●	●	●	●	600	1200	600	1200
Vero	# 045460 s.encim.	●	●	●	●	●	●	●	●	●	●	●	700	1400	700	1400
Vero	# 045470 s.encim.	●	●	●	●	●	●	●	●	●	●	●	800	1600	800	1600
Vero	# 045480 s.encim.	●	●	●	●	●	●	●	●	●	●	●	900	1800	900	1800
Vero	# 045550 s.encim.	●	●	●	●	●	●	●	●	●	●	●	600	1200	600	1200
Vero	# 045560 s.encim.	●	●	●	●	●	●	●	●	●	●	●	700	1400	700	1400
Vero Air	# 072445 s.encim.	●		●	●	●	●	●			●	●	600	1150	600	1150
Vero Air	# 235010 s.encim.	●	●	●		●	●	●			●	●	1100	2200	1100	2200
Vero Air	# 235010 s.encim.	●	●	●		●	●	●			●	●	1100	2200	1100	2200
Vero Air	# 235012 s.encim.	●	●	●		●	●	●			●	●	1300	---	1300	---
Vero Air	# 235012 s.encim.	●	●	●		●	●	●			●	●	1300	---	1300	---
Vero Air	# 235050 s.encim.	●	●	●	●	●	●	●			●	●	600	1200	600	1200
Vero Air	# 235060 s.encim.	●	●	●	●	●	●	●			●	●	700	1400	700	1400
Vero Air	# 235070 s.encim.	●	●	●	●	●	●	●			●	●				
Vero Air	# 235080 s.encim.	●	●	●	●	●	●	●			●	●	900	1800	900	1800
Vero Air	# 235150 s.encim.	●	●	●	●	●	●	●			●	●	600	1200	600	1200
Vero Air	# 235160 s.encim.	●	●	●	●	●	●	●			●	●	700	1400	700	1400
Vero Air	# 235250 s.encim.	●		●		●	●	●			●	●	600	1200	600	1200
Vero Air	# 235260 s.encim.	●		●		●	●	●			●	●	700	1400	700	1400
Vero Air	# 038255 empot.	●									●	●	800	1450	800	1450

Delos, Fogo (f-bonded) Combinación cerámica - encimera sin muebles, espacio reservado para conexiones

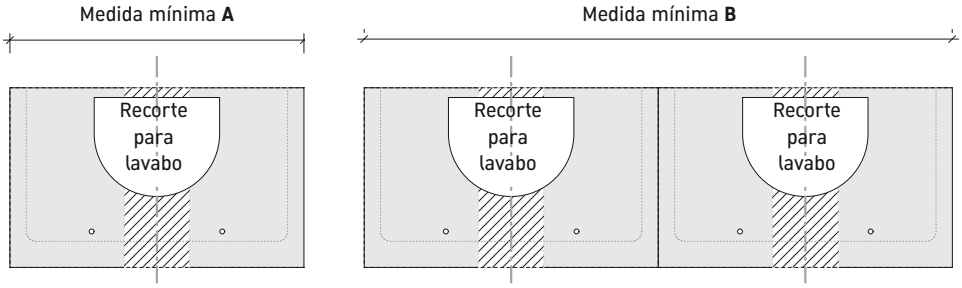

Zona en la que no se podrá instalar un mueble bajo encimera

Encimera						
			Delos	Fogo	Medidas mínimas para todas las series	
Serie	Cerámica	Tipo	[2] 565	550	**A (mm)**	**B (mm)**
Architec	# 046840 -22	f-bonded	●	●	[1] 700	1250
DuraStyle	# 037337 -22	f-bonded	●	●	600	1000
ME by Starck	# 030549 -22	f-bonded	●	●	700	1350
P3 Comforts	# 030549 -22	f-bonded	●	●	700	1350
Santosa	# 046651 -22	f-bonded	●	●	800	1450
Starck 3	# 030549 -22	f-bonded	●	●	700	1350
Vero	# 033048 -22	f-bonded	●	●	700	1350

1) Medidas con fondo oscuro = ancho en mm; 2) Medidas con fondo claro = prof. en mm / Solo las cerámicas listadas son aptas para la serie de muebles

Encimeras universales

Combinación cerámica + mueble para encimeras universales, espacio reservado para conexiones

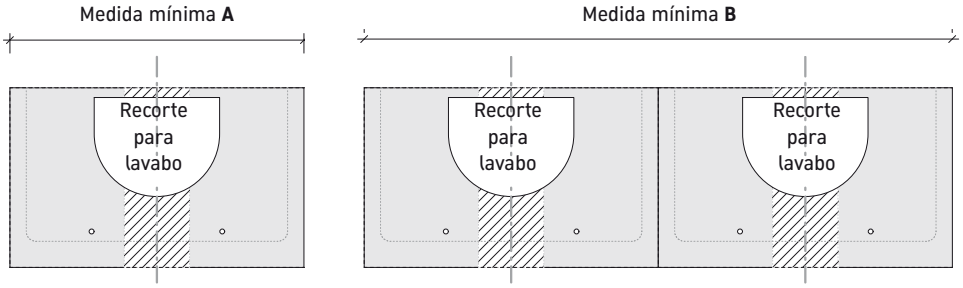

Zona en la que no se podrá instalar un mueble bajo encimera

			Encimera									
			[2] 480 (Compact)				550				Medidas mínimas para todas las series	
			Grosor 30 mm		Grosor 45 mm		Grosor 30 mm		Grosor 45 mm			
Serie	Cerámica	Tipo	# UV 104C	# UV 105C	# UV 100C	# UV 101C	# UV 106C	# UV 107C	# UV 102C	# UV 103C	**A (mm)**	**B (mm)**
1930	# 047658	empot.					●	●	●	●	[1] 1000	1680
2nd floor	# 031758	empot.	●	●	●	●	●	●	●	●	800	1450
2nd floor	# 034760	empot.					●	●	●	●	800	1500
2nd floor	# 049112	empot.					●	●	●	●	1400	---
2nd floor	# 049160	empot.	●	●	●	●	●	●	●	●	800	1500
2nd floor	# 049170	empot.					●	●	●	●	900	1700
2nd floor	# 049180	empot.					●	●	●	●	100	---
2nd floor	# 031758	s.encim.	●	●	●	●	●	●	●	●	800	1450
Architec	# 032050	s.encim.					●	●	●	●	600	1200
Architec	# 031840	empot.					●	●	●	●	600	1000
Architec	# 031845	empot.					●	●	●	●	800	1350
Architec	# 046847	empot.					●	●	●	●	800	1370
Architec	# 047334	empot.					●	●	●	●	700	1140
Bacino	# 032542	s.encim.	●	●	●	●	●	●	●	●	500	1000
Bacino	# 033342	s.encim.	●	●	●	●	●	●	●	●	500	1000
Bacino	# 033452	s.encim.	●	●	●	●	●	●	●	●	600	1250
Bagnella	# 045140	s.encim.	●	●	●	●	●	●	●	●	500	1000
Bagnella	# 045148	s.encim.					●	●	●	●	500	1100
CapeCod	# 232848	s.encim.					●	●	●	●	600	1250
CapeCod	# 233950	s.encim.	●	●	●	●	●	●	●	●	600	1260
CapeCod	# 234046	s.encim.					●	●	●	●	600	1250
Darling New	# 049747	s.encim.					●	●	●	●	600	1150
D-Code	# 033754	empot.					●	●	●	●	700	1350
DuraSquare	# 073245	s.encim.	●	●	●	●	●	●	●	●	600	1150
DuraSquare	# 235310	s.encim.	●	●	●	●	●	●	●	●	1100	2200
DuraSquare	# 235360	s.encim.	●	●	●	●	●	●	●	●	700	1400
DuraSquare	# 235380	s.encim.	●	●	●	●	●	●	●	●	900	1800
DuraSquare	# 235460	s.encim.					●	●	●	●	700	1400
DuraSquare	# 235560	s.encim.	●	●	●	●	●	●	●	●	700	1400
DuraSquare	# 235660	s.encim.	●	●	●	●	●	●	●	●	700	1400
DuraStyle	# 034943	s.encim.	●	●	●	●	●	●	●	●	600	1100
DuraStyle	# 034960	s.encim.	●	●	●	●	●	●	●	●	700	1400

1) Medidas con fondo oscuro = ancho en mm; 2) Medidas con fondo claro = prof. en mm / Solo las cerámicas listadas son aptas para la serie de muebles

Encimeras universales

Combinación cerámica + mueble para encimeras universales, espacio reservado para conexiones

			Encimera									
			[2] 480 (Compact)				550				Medidas mínimas para todas las series	
			Grosor 30 mm		Grosor 45 mm		Grosor 30 mm		Grosor 45 mm			
Serie	Cerámica	Tipo	# UV 104C	# UV 105C	# UV 100C	# UV 101C	# UV 106C	# UV 107C	# UV 102C	# UV 103C	A (mm)	B (mm)
DuraStyle	# 037243	empot.	●	●	●	●	●	●	●	●	[1] 600	1130
Durastyle	# 037260	empot.	●	●	●	●	●	●	●	●	800	1400
Durastyle	# 037456	empot.	●	●	●	●	●	●	●	●	700	1350
Durastyle	# 037462	empot.					●	●	●	●	800	1350
Foster	# 033550	s.encim.	●	●	●	●	●	●	●	●	500	1050
Happy D.2	# 231440	s.encim.	●	●	●	●	●	●	●	●	500	1000
Happy D.2	# 231460	s.encim.	●	●	●	●	●	●	●	●	700	1400
Happy D.2	# 231560	s.encim.	●	●	●	●	●	●	●	●	800	1500
Happy D.2	# 231765	s.encim.	●	●	●	●	●	●	●	●	750	1450
Happy D.2	# 231810	empot.					●	●	●	●	1100	2200
Happy D.2	# 231812	empot.					●	●	●	●	1300	2600
Happy D.2	# 231860	empot.					●	●	●	●	900	1600
Happy D.2	# 231865	empot.					●	●	●	●	800	1550
Happy D.2	# 231880	empot.					●	●	●	●	900	1800
Happy D.2	# 048360	empot.					●	●	●	●	900	1600
Luv	# 037960	s.encim.	●	●	●	●	●	●	●	●	600	1300
Luv	# 037980	s.encim.	●	●	●	●	●	●	●	●	800	1700
Luv	# 038060	s.encim.	●	●	●	●	●	●	●	●	600	1300
Luv	# 038080	s.encim.	●	●	●	●	●	●	●	●	800	1700
Luv	# 038142	s.encim.	●	●	●	●	●	●	●	●	500	1100
Manua	# 522048	empot.					●	●	●	●	700	1280
P3 Comforts	# 037755	empot.	●	●	●	●	●	●	●	●	600	1200
PuraVida	# 036970	s.encim.					●	●	●	●	800	1600
PuraVida	# 037070	s.encim.					●	●	●	●	700	1500
Starck 1	# 038647	s.encim.					●	●	●	●	500	1100
Starck 1	# 038747	s.encim.					●	●	●	●	500	1100
Starck 1	# 040833	s.encim.	●	●	●	●	●	●	●	●	500	700
Starck 1	# 040853	s.encim.					●	●	●	●	500	1100
Starck 1	# 044546	s.encim.					●	●	●	●	500	1100
Starck 1	# 044648	s.encim.					●	●	●	●	500	1100
Starck 1	# 044753	s.encim.					●	●	●	●	500	1100
Starck 1	# 232144	s.encim.	●	●	●	●	●	●	●	●	600	1100
Starck 1	# 232246	s.encim.					●	●	●	●	600	1100
Starck 2	# 232360	empot.					●	●	●	●	800	1500
Starck 2	# 232748	empot.					●	●	●	●	600	1200
Starck 3	# 030256	empot.					●	●	●	●	700	1350
Starck 3	# 030348	empot.	●	●	●	●	●	●	●	●	600	1200
Vero	# 031550	empot.					●	●	●	●	600	1200
Vero	# 031555	empot.					●	●	●	●	800	1450
Vero	# 045250	s.encim.					●	●	●	●	600	1200
Vero	# 045260	s.encim.					●	●	●	●	700	1400
Vero	# 045360	s.encim.	●	●	●	●	●	●	●	●	700	1400
Vero	# 045410	s.encim.	●	●	●	●	●	●	●	●	1100	2200

1) Medidas con fondo oscuro = ancho en mm; 2) Medidas con fondo claro = prof. en mm / Solo las cerámicas listadas son aptas para la serie de muebles

Encimeras universales

Combinación cerámica + mueble para encimeras universales, espacio reservado para conexiones

			Encimera									
			[2] 480 (Compact)				550				Medidas mínimas para todas las series	
			Grosor 30 mm		Grosor 45 mm		Grosor 30 mm		Grosor 45 mm			
Serie	Cerámica	Tipo	# UV 104C	# UV 105C	# UV 100C	# UV 101C	# UV 106C	# UV 107C	# UV 102C	# UV 103C	A (mm)	B (mm)
Vero	# 045410	s.encim.	●	●	●	●	●	●	●	●	[1] 1100	2200
Vero	# 045412	s.encim.	●	●	●	●	●	●	●	●	1300	---
Vero	# 045450	s.encim.	●	●	●	●	●	●	●	●	600	1200
Vero	# 045460	s.encim.	●	●	●	●	●	●	●	●	700	1400
Vero	# 045470	s.encim.	●	●	●	●	●	●	●	●	800	1600
Vero	# 045480	s.encim.	●	●	●	●	●	●	●	●	900	1800
Vero	# 045550	s.encim.	●	●	●	●	●	●	●	●	600	1200
Vero	# 045560	s.encim.	●	●	●	●	●	●	●	●	700	1400
Vero	# 070445	s.encim.	●	●	●	●	●	●	●	●	600	1150
Vero	# 045412	s.encim.	●	●	●	●	●	●	●	●	1300	---
Vero Air	# 072445	s.encim.	●	●	●	●	●	●	●	●	600	1150
Vero Air	# 235010	s.encim.	●	●	●	●	●	●	●	●	1100	2200
Vero Air	# 235012	s.encim.	●	●	●	●	●	●	●	●	1300	---
Vero Air	# 235050	s.encim.	●	●	●	●	●	●	●	●	600	1200
Vero Air	# 235060	s.encim.	●	●	●	●	●	●	●	●	700	1400
Vero Air	# 235070	s.encim.	●	●	●	●	●	●	●	●	800	1600
Vero Air	# 235080	s.encim.	●	●	●	●	●	●	●	●	900	1800
Vero Air	# 235150	s.encim.	●	●	●	●	●	●	●	●	600	1200
Vero Air	# 235160	s.encim.	●	●	●	●	●	●	●	●	700	1400
Vero Air	# 235250	s.encim.					●	●	●	●	600	1200
Vero Air	# 235260	s.encim.					●	●	●	●	700	1400

1) Medidas con fondo oscuro = ancho en mm; 2) Medidas con fondo claro = prof. en mm / Solo las cerámicas listadas son aptas para la serie de muebles

Fogo, Happy D.2, L-Cube, Encimeras universales, Vero Air / Vero, X-Large

Formulario de pedido para encimeras (prof. 480/550 mm)

Cliente _____ N.º de pedido _____

Serie _____ Fecha _____

Plazo entrega _____ Acabado _____

Lavabo: # _____

Infobox: sobre pedido: soluciones individualizadas con encimeras con diferentes anchos y disposiciones de muebles bajo encimera y soportes (por favor añadir plano) / Anchura máxima para encimeras: 2000 mm. Anchos de hasta 2700 mm sobre pedido / En encimeras con dos lavabos y a partir de un ancho de 1200 mm se requiere un soporte de encimera adicional / Recomendamos un ancho mínimo de encimera de 600 mm cuando no se instala ningún mueble bajo encimera ni mueble para lavabo / Sobre pedido taladramos los agujeros para grifería con un precio adicional de 26 €. Por favor indicar las coordenadas exactas (medidas eje + diámetro)

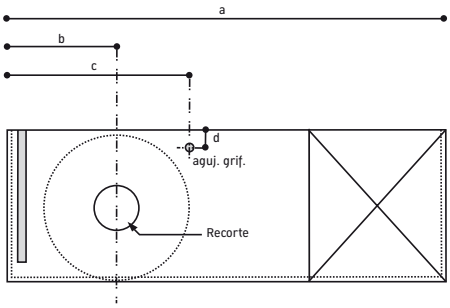

Para la fabricación exacta de las encimeras variables precisamos las indicaciones siguientes:

a = _____ mm Ancho total de la encimera

b = _____ mm Medida axial entre el canto izquierdo de la encimera hasta el centro del recorte para el lavabo.

c = _____ mm Con agujero para grifería: medida axial entre canto izquierdo y el centro del agujero.

d = _____ mm Con agujero para grifería: medida axial entre canto posterior de la encimera y el centro del agujero.

Infobox: en encimeras sin soportes: hasta una longitud de 1000 mm se necesitan 2 soportes de encimera, en una longitud de 1001 mm a 1400 mm se necesitan 3 soportes de encimera y en una longitud de 1401 mm a 2000 mm se necesitan 4 soportes de encimera.

Por favor, introduzca los datos en el formulario de pedido. Abajo hemos añadido una matriz para ayudarle a dibujar su encimera.

HL = agujero grifería, D = 35 mm (indicación medida opcional)

Soporte - en forma T # UV 9926

Soporte - ángulo # UV 9902

Soporte - toallero # UV 9903 / UV 9917

Mueble bajo encimera / Mueble para lavabo

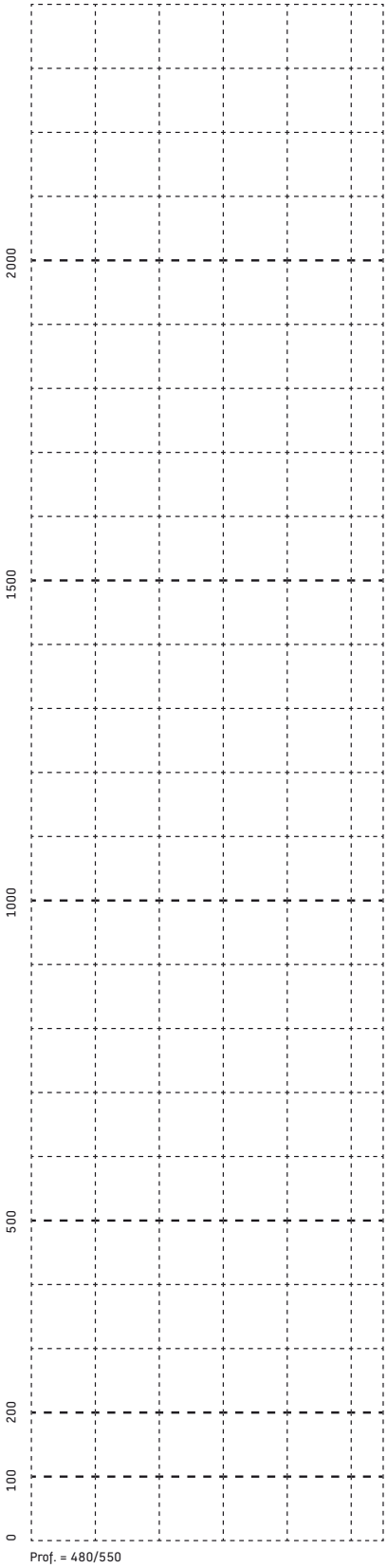

Delos Formulario de pedido para encimeras

Cliente	N.º de pedido
Fecha	Plazo entrega
Acabado	Lavabo: #

Infobox: sobre pedido: soluciones individualizadas con encimeras con diferentes anchos y disposiciones de muebles bajo encimera y soportes (por favor añadir plano) / Anchura máxima para encimeras: 2000 mm. Anchos de hasta 2700 mm sobre pedido / En encimeras con dos lavabos y a partir de un ancho de 1200 mm se requiere un soporte de encimera adicional / Sobre pedido taladramos los agujeros para grifería con un precio adicional de 26 €. Por favor indicar las coordenadas exactas (medidas eje + diámetro)

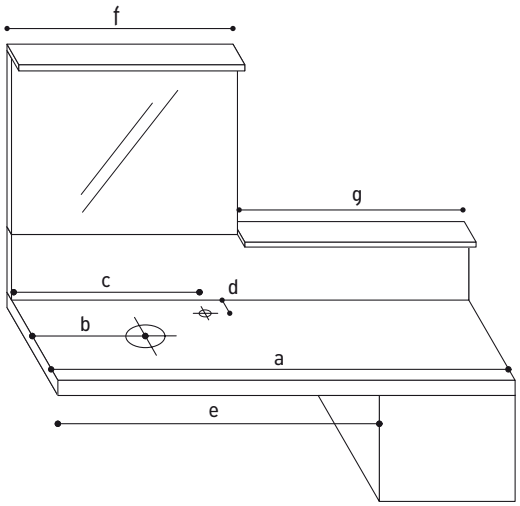

Para la fabricación exacta de las encimeras variables precisamos las indicaciones siguientes:

a = _____ mm	Ancho total de la encimera
b = _____ mm	Medida axial entre el canto izquierdo de la encimera incl. pared posterior hasta el centro del recorte para el lavabo.
c = _____ mm	Con agujero para grifería: medida axial entre canto izquierdo y el centro del agujero.
d = _____ mm	Con agujero para grifería: medida axial entre canto posterior de la encimera y el centro del agujero.
e = _____ mm	Posición del mueble indicando su medida partiendo del canto izquierdo de la encimera.
f = _____ mm	Medida del espejo
g = _____ mm	Medida de la repisa de cristal

Infobox: en encimeras con pared posterior los soportes no visibles están incluidos en el suministro. Recomendación distancia desde el canto exterior: 100 mm. Hasta un ancho de 1200 mm se suministran 2 soportes, anchos mayores de 1200 mm incluyen 4 soportes y a partir de 1800 mm hay 5 soportes incluidos. En encimeras sin soportes: hasta una longitud de 1000 mm se necesitan 2 soportes de encimera, en una longitud de 1001 mm a 1400 mm se necesitan 3 soportes de encimera y en una longitud de 1401 mm a 2000 mm se necesitan 4 soportes de encimera.

Por favor, introduzca los datos en el formulario de pedido. Abajo hemos añadido una matriz para ayudarle a dibujar su encimera.

HL = agujero grifería, D = 35 mm (indicación medida opcional)

Soporte - en forma T # UV 9926

Soporte - ángulo # UV 9902

Soporte - toallero # UV 9903

Mueble bajo encimera
Mueble para lavabo

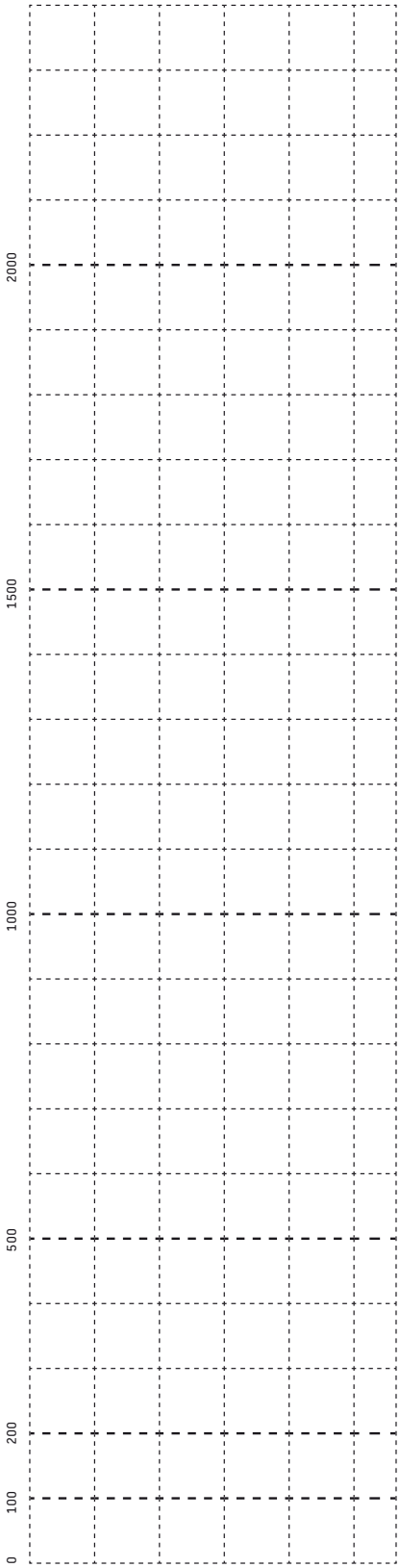

DuraStyle Indicaciones de pedido para encimeras

Indicación 1: el máximo que la encimera puede sobresalir lateralmente de un lavabo DuraStyle sin un adicional soporte de encimera es de 440 mm o en total 1400 mm. El lavabo DuraStyle empotrado desde abajo asume la función de soporte. El ancho mínimo de la encimera es de 800 mm, la medida máxima de 2000 mm. Para esta encimera se deben pedir soportes adicionales (# UV 9933).

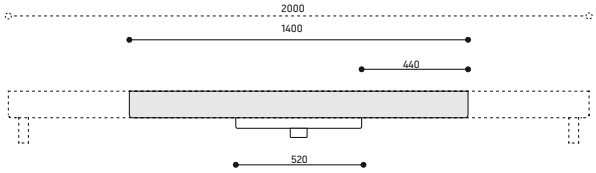

Indicación 2: si no se utilizan adicionales soportes de encimeras, el ancho máximo de la encimera con 2 lavabos empotrados desde abajo es de 2000 mm.

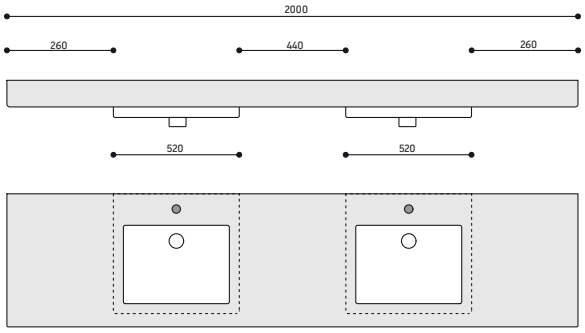

Indicación 3: recorte para toallero arriba en la parte plana de la encimera solo es posible si la encimera no esta tocando la pared en el lateral. Entre un soporte encimera y el recorte debe haber como mínimo 40 mm.

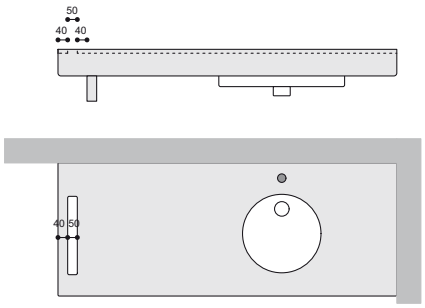

Indicación 4: sobresaliente lateral mínimo (por un lado) y ancho mínimo de encimera al colocar un recorte para toallero en la parte frontal y la encimera es soportada por un soporte encimera = 520 / 1480 mm.
El recorte para el toallero se coloca siempre al lado del lavabo y puede ser posicionado de forma variable (necesario la indicación de eje en la plantilla de pedido).

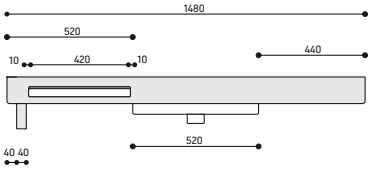

DuraStyle Formulario de pedido para encimeras

Cliente N.º de pedido

Serie Fecha

Plazo entrega Acabado

Mueble bajo encimera / bandeja con cajones: #

Infobox: soluciones individualizadas son posibles teniendo en cuenta la información de pedido/indicaciones para encimeras DuraStyle de diferentes anchos y disposiciones de muebles bajo encimera y soportes. Por favor añadir plano. / Ancho máximo de encimera 2000 mm / Sobre pedido taladramos los agujeros para grifería para Highriser por un precio adicional de 26 €. Por favor indicar las coordenadas exactas (medidas eje + diámetro)

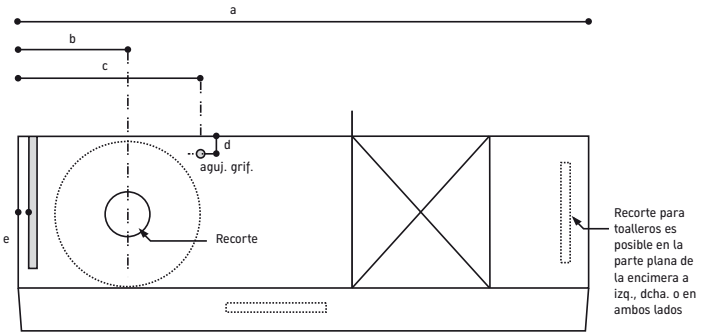

Para la fabricación exacta de las encimeras variables precisamos las indicaciones siguientes:

a = _____ mm Ancho total de la encimera

b = _____ mm Medida axial entre el canto izquierdo de la encimera hasta el centro del recorte para el lavabo.

c = _____ mm Con agujero para grifería: medida axial entre canto izquierdo y el centro del agujero.

d = _____ mm Con agujero para grifería: medida axial entre canto posterior de la encimera y el centro del agujero.

e = _____ mm Indicar la distancia deseada del soporte encimera, partiendo del canto izquierdo de la encimera, indicar el tipo de soporte (# UV 9926, UV 9902, UV 9933)

Infobox En encimeras sin soportes: hasta una longitud de 1000 mm se necesitan 2 soportes de encimera, en una longitud de 1001 mm a 1400 mm se necesitan 3 soportes de encimera y en una longitud de 1401 mm a 2000 mm se necesitan 4 soportes de encimera.

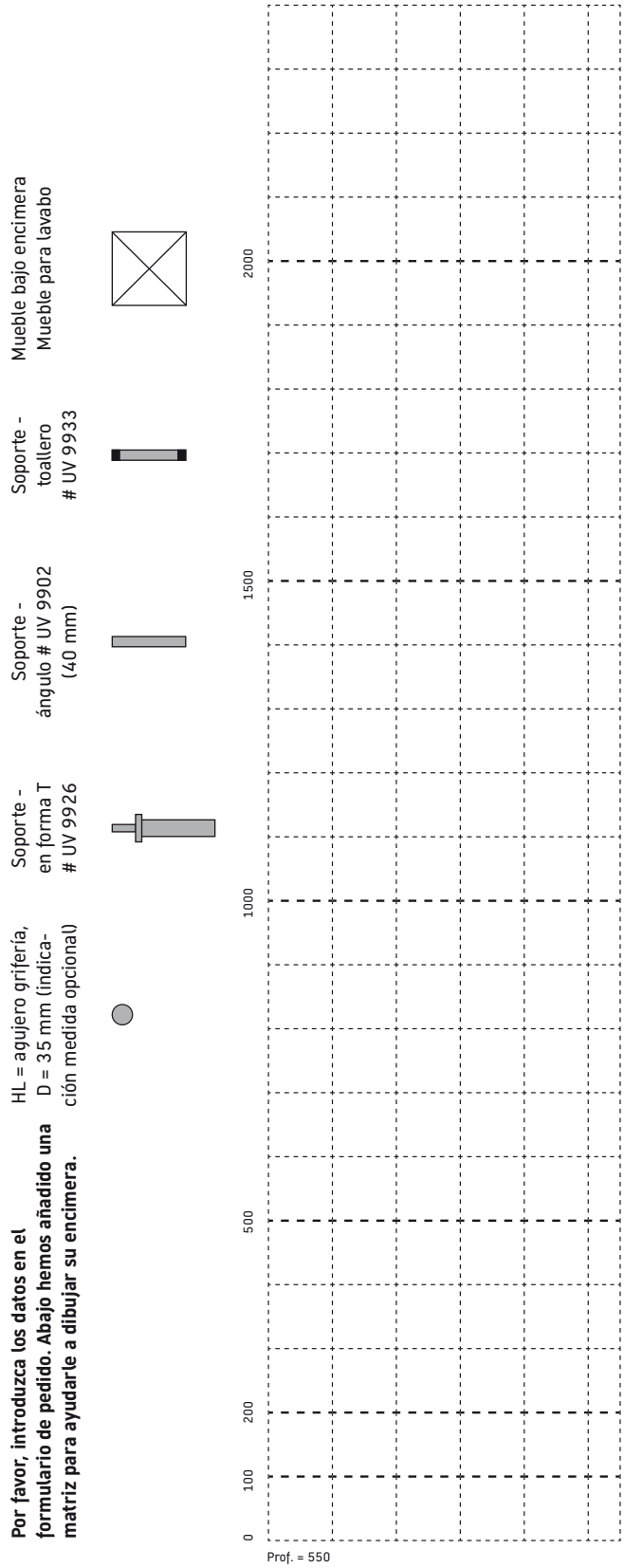

Tabla de colores para cerámica / Acabados metálicos

Color		00 – Blanco	08 – Negro	20 – HygieneGlaze blanco	21 - Arena satén	23 - Gris satén	26 - Blanco satén	47 – Pergamon
Código de color								
Cerámica								
Serie 1930		●	.	.	.	.	.	.
2nd floor		●	.	.	.	.	.	.
Architec		●	.	●	.	.	.	.
Cape Cod		●	.	.	.	.	●	.
Darling New		●	.	●	.	.	.	.
D-Code		●	.	●	.	.	.	.
Duraplus		●	.	.	.	.	.	●
DuraSquare		●	.	.	.	.	.	.
DuraStyle		●	.	●	.	.	.	.
Foster		●	.	.	.	.	.	.
Happy D.2		●	.	●	.	.	.	.
Luv		●	.	.	●	●	●	.
ME by Starck		●	.	●	.	.	.	.
P3 Comforts		●	.	●	.	.	.	.
Scola		●	.	.	.	.	.	.
Starck 1		●	.	.	.	.	.	.
Starck 2		●	.	.	.	.	.	.
Starck 3		●	.	●	.	.	.	.
Vero Air		●	.	●	.	.	.	.
Vero		●	●	.	.	.	.	.

Colores metálicos

- **00** Blanco
- **10** Cromado
- **46** Negro mate

Tabla de acabados para muebles - Faldones de bañeras / Productos Wellness

	Darling New	DuraStyle	Inipi	Inipi B	P3 Comforts	Starck	Vero
Madera maciza							
76 Roble europeo macizo	.	.	.	.	.	.	.
77 Nogal americano macizo	.	.	.	.	.	.	.
81 Haya blanca maciza	.	.	.	.	.	.	.
95 Roble Vintage macizo	.	.	.	.	.	.	.
Chapa de madera auténtica							
05 Oak	●	.	.	.	●	●	●
11 Roble cachemira	●	.	.	.	●	●	●
12 Roble cepillado	●	.	.	.	●	●	●
13 Nogal americano americano	●	.	●	.	●	●	●
24 Macassar	●	.	.	.	●	●	●
69 Nogal cepillado	●	.	.	.	●	●	●
71 Roble mediterráneo	●	.	.	.	●	●	●
72 Roble oscuro cepillado	●	.	.	.	●	●	●
Decorado							
14 Terra	●	●	.	.	●	●	●
18 Blanco mate	.	.	.	.	.	.	.
22 Blanco brillante	.	.	●	●	.	.	.
31 Pine Silver	●	●	.	.	●	●	●
43 Basalto mate	●	●	.	.	●	●	●
49 Grafito mate	●	●	.	.	●	●	●
51 Pine Terra	●	●	.	.	●	●	●
52 Roble europeo	●	●	.	.	●	●	●
53 Castaño oscuro	●	●	.	.	●	●	●
73 Cerezo Ticino	●	●	.	.	●	●	●
75 Lino	.	.	.	.	.	.	.
79 Nogal natural	●	●	.	.	●	●	●
91 Taupe mate	.	●	.	.	.	.	.
Acrilo							
82 Blanco acrilo	●	●	.	.	●	●	●
Lacado							
03 Jade brillante	.	.	.	.	.	.	.
10 Melocotón perla brillante	.	.	.	.	.	.	.
20 Melocotón perla satén	.	.	.	.	.	.	.
27 Blanco saúco brillante	.	.	.	.	.	.	.
38 Gris Dolomiti brillante	.	.	.	.	.	.	.
40 Negro brillante	.	.	.	.	.	.	.
47 Piedra azulada brillante	.	.	.	.	.	.	.
61 Marrón olivo brillante	.	.	.	.	.	.	.
85 Blanco brillante	.	.	.	.	.	.	.
86 Capuccino brillante	.	.	.	.	.	.	.
87 Blanco saúco satén	.	.	.	.	.	.	.
89 Gris franela brillante	.	.	.	.	.	.	.
90 Gris franela satén	.	.	.	.	.	.	.

Muebles de baño - Tabla de acabados

	Cape Cod	Delos	DuraStyle	Fogo	Happy D.2	Ketho	L-Cube	Espejo y luz	Luv	Starck	Encimeras universales*	Vero Air / Vero	X-Large
Mineral de cuarzo*													
17 Blanco estructurado	.	.	.	.	.	.	.	.	●*	.	.	.	.
25 Arena estructurado	.	.	.	.	.	.	.	.	●*	.	.	.	.
33 Gris estructurado	.	.	.	.	.	.	.	.	●*	.	.	.	.
Madera maciza													
76 Roble europeo macizo	●	.	●**	.	.	.	.	.	.	.	.	.	.
77 Nogal americano macizo	●	.	●**	.	.	.	.	.	●*	.	.	.	.
81 Haya blanca maciza	●	.	.	.	.	.	.	.	.	.	.	.	.
95 Roble Vintage macizo	●	.	.	.	.	.	.	.	.	.	.	.	.
Chapa de madera auténtica													
05 Oak	.	.	.	.	.	.	.	.	.	●	.	.	.
11 Roble cachemira	.	●	.	●	●	.	●	.	.	.	●	●	●
12 Roble cepillado	.	●	.	●	.	.	●	.	.	.	●	●	●
13 Nogal americano	.	●	.	●	●	.	●	.	.	●	●	●	●
24 Macassar	.	.	.	.	.	.	.	.	.	●	.	.	.
69 Nogal cepillado	.	●	.	●	.	.	●	.	.	.	●	●	●
71 Roble mediterráneo	.	●	.	●	.	.	●	.	.	.	●	●	●
72 Roble oscuro cepillado	.	●	.	●	●	.	●	.	.	.	●	●	●
Decorado													
14 Terra	.	●	●	●	.	●	●	.	.	.	●	●	●
18 Blanco mate	.	●	●	●	.	●	●	.	.	.	●	●	●
22 Blanco brillante	.	●	●	●	●	●	●	.	.	.	●	●	●
31 Pine Silver	.	●	●	●	.	●	●	.	.	.	●	●	●
43 Basalto mate	.	●	●	●	.	●	●	.	.	.	●	●	●
49 Grafito mate	.	●	●	●	.	●	●	.	.	.	●	●	●
51 Pine Terra	.	●	●	●	.	●	●	.	.	.	●	●	●
52 Roble europeo	.	●	●	●	●	●	●	.	.	.	●	●	●
53 Castaño oscuro	.	●	●	●	.	●	●	.	.	.	●	●	●
73 Cerezo Ticino	.	●	●	●	.	●	●	.	.	.	●	●	●
75 Lino	.	.	.	.	●	.	.	.	.	.	●	.	.
79 Nogal natural	.	●	●	●	.	●	●	.	.	.	●	●	●
91 Taupe mate	.	●	●	●	.	●	●	.	.	.	●	●	●
Acrilo													
82 Blanco acrilo	.	.	.	.	.	.	.	.	.	.	.	.	.
Lacado													
03 Jade brillante	.	●	.	●	.	.	●	.	.	.	●	●	●
10 Melocotón perla brillante	.	●	.	●	.	.	●	.	.	.	●	●	●
20 Melocotón perla satén	.	●	.	●	.	.	●	.	.	.	●	●	●
27 Blanco saúco brillante	.	●	.	●	.	.	●	.	.	.	●	●	●
36 Blanco satén	.	.	.	.	.	.	.	.	●	.	.	.	.
38 Gris Dolomiti brillante	.	●	.	●	.	.	●	.	.	.	●	●	●
39 Blanco nórdico satén	.	.	.	.	.	.	.	.	●	.	.	.	.
40 Negro brillante	.	●	.	●	.	.	●	.	.	●	●	●	●
47 Piedra azulada brillante	.	●	.	●	.	.	●	.	.	.	●	●	●
60 Taupe satén	.	.	.	.	.	.	.	.	●	.	.	.	.
61 Marrón olivo brillante	.	●	.	●	.	.	●	.	.	.	●	●	●
85 Blanco brillante	●	●	.	●	.	.	●	●	.	●	●	●	●
86 Capuccino brillante	.	●	.	●	.	.	●	.	.	.	●	●	●
87 Blanco saúco satén	.	●	.	●	.	.	●	.	.	.	●	●	●
89 Gris franela brillante	.	●	.	●	.	.	●	.	.	.	●	●	●
90 Gris franela satén	.	●	.	●	.	.	●	.	.	.	●	●	●
92 Gris piedra satén	.	.	.	.	.	.	.	.	●	.	.	.	.
97 Azul celeste satén	.	.	.	.	.	.	.	.	●	.	.	.	.
98 Azul noche satén	.	.	.	.	.	.	.	.	●	.	.	.	.

* Solo encimeras / ** Solo accesorios muebles

Color - Cerámica

00 Blanco
20 HygieneGlaze Blanco

08 Negro

47 Pergamon

21 Arena satén

23 Gris satén

26 Blanco satén

Color DuraSolid Q

18 Hormigón

38 Blanco

48 Arena

68 Antracita

DuraSolid A

00 Blanco

Mineral de cuarzo

17 Blanco estructurado

25 Arena estructurado

33 Gris estructurado

Acabados de los muebles

Madera maciza

76 Roble europeo macizo

77 Nogal americano macizo

81 Haya blanca maciza

95 Roble Vintage macizo

Chapa de madera auténtica

05 Oak

11 Roble cachemira

12 Roble cepillado

13 Nogal americano

24 Macassar

69 Nogal cepillado

71 Roble mediterráneo

72 Roble oscuro cepillado

Decorado

14 Terra

18 Blanco mate

22 Blanco brillante

31 Pine Silver

43 Basalto mate

49 Grafito mate

51 Pine Terra

52 Roble europeo

53 Castaño oscuro

73 Cerezo Ticino

75 Lino

79 Nogal natural

91 Taupe mate

Acrilo

82 Blanco acrilo

Bandeja de cristal

82 Cubic Line

Lacado/ bandeja de cristal

03 Jade brillante/
85 Jade bandeja de cristal

10 Melocotón perla brillante/
86 Melocotón perla bandeja de cristal

20 Melocotón perla satén

27 Blanco saúco brillante

36 Blanco satén

38 Gris Dolomiti brillante

39 Blanco nórdico satén

40 Negro brillante/
84 Negro bandeja de cristal

47 Piedra azulada brillante/
88 Piedra azulada bandeja de cristal

60 Taupe satén

61 Marrón olivo brillante

85 Blanco brillante/
83 Blanco bandeja de cristal

86 Capuccino brillante

87 Blanco saúco satén

89 Gris franela brillante/
87 Gris franela bandeja de cristal

90 Gris franela satén

92 Gris piedra satén

97 Azul celeste satén

98 Azul noche satén

Duravit España, S.L.U
Polígono Industrial Sector Z
c/ de la Logística, 18
08150 Parets del Vallès
Tel. +34 902 387 700
Fax +34 902 387 711
info@es.duravit.com
www.duravit.es

Para profesionales > pro.duravit.es

N.º de art. 001242/87.01.18.4.1 · Impreso en Alemania · Nos reservamos el derecho a efectuar mejoras técnicas y modificaciones de aspecto en los productos representados.